ANUL XXIX No. 7731 — 3 LEI EXEMPLARUL — MERCURI 1 FEBRUARIE 1933

ABONAMENTE
Lei 1000 . . . . .
„ 500
...TIPOGRAFICE
STR. LAPUŞNEANU 37

OPINIA

ZIAR POLITIC COTIDIAN

ANUNCIURI
se primesc la toate
AGENŢIILE DE PUBLICITATE
şi la
ADMINISTRAŢIA ZIARULUI
Iaşi. — Strada Lăpuşneanu 37

Telefoane: Redacţia 391, Administraţia 394, Serviciul de noapte 367

Biblioteca Universităţii Loco
BIBLIOTECA UNIVERSITATII IAŞI

REFORMA ŞCOALEI

ŞI EDUCAŢIA CETAŢENEASCA

Se spune că la ministerul de instrucţie se studiază modificări în structura organizării şcoalelor şi in special a învăţământului primar.

Nu cunoaştem precis modalitatea aplicării principiilor cari vor călăuzi o reformă sănătoasă şi adaptată vremurilor. Ar fi de dorit însă, ca pentru noua îndrumare a şcoalei primare rurale, în special, să se găsească mijloacele materiale prin cari să se poată deştepta şi întări la populaţia satelor o mai adâncă conştiinţă de puterea învăţămîntului şi educaţiei, întru râdicarea şi punerea în valoare a vieţii individului şi statului; iar învăţătorii să fie puşi în condiţiuni demne pentru a-şi putea îndeplini intens rolul lor de educatori.

Traim vremuri de mari prefaceri sociale şi problema educabilităţii omeneşti se pune cu toată seriozitatea, în toată complexitatea ei.

Este nevoie de o largă concepţie asupra educaţiei, în spiritul evoluţiei sociale şi a intereselor specifice ţării noastre.

Acţiunea învăţământului şi a educaţiei trebuie să aibă ca obiect, nu numai influenţa lor asupra copiilor şi tinerilor generaţiuni, în şcoli; ci trebue să se întindă şi asupra omului de toate vrâstele, de toate stările şi în diversele situaţii ale vieţii, procurându-i-se surse puternice de instrucţie şi folosinţă şi pentru individ a parte şi pentru societate.

Ne trebuie o disciplinare a conştiinţii cetăţeneşti, o educaţie serioasă şi cinstită care să determine o opinie publică justă, in nota realităţilor vieţii.

Este timpul să ne gândim serios la pregătirea unor generaţi sănăoase din toate punctele de vedere, în sufletele cărora să reuşim a face să se simtă o Românie mai sănătoasă, mai bună.

Pentru aceasta trebuie o supremă sforţare pentru a reuşi să unim inimile noastre minţile noastre şi voinţa noastră, combătând cu putere pulverizarea unităţii noastre sufleteşti şi fărâmiţarea sufletului naţional ce o constatăm cu multă durere în luptele zilnice duse de numeroasele partide şi asociaţii politice.

Trebuie de pus problema şcoalei noastre foarte serios, pentru salvarea intereselor morale, economice, politice şi sociale ale neamului nostru; iar rolul învăţătorilor este nespus de însemnat în suprema sforţare ce trebue să facă, pentru a putea răspunde grelei chemări profesionale şi naţionale.

Vom reveni într'o serie de articole asupra acestei importante chestiuni. **Victor Munteanu**

Criza politică din Germania

Vremea lui Hitler

Actuala criză politică din Germania prezintă un interes deosebit. Se pare că a venit vremea să se încredinţeze conducerea statului în mânile partidului naţional-socialist, în baza regimului parlamentar,—întrucât în ultimii ani acest partid s'a plasat mereu în frunte, prin voinţa votului obştesc.

După convulziuni politice de luni de zile, preşedintele Hindenburg a constatat că nu-i altă ieşire decât să încredinţeze d-lui Adolf Hitler mandatul de a forma guvernul.

Un guvern hitlerist ar avea avantajul limpezirei situaţiei în Germania şi chiar în Europa întreagă.

Hitlerismul a venit cu o ideologie şi o îndrăzneală nouă pentru vremea de astăzi. Suit la putere, acest curent va arăta măsura realităţii şi posibilităţilor practice din miezul lui, — dacă aceste calităţi există.

Se va lămuri şi Franţa ce fel de Germanie are în faţă şi la ce situaţie se poate ajunge. Se vor clarifica unele raporturi din Europa centrală şi poziţia faţă de Rusia comunistă.

In interiorul Germaniei se va preciza regimul economic şi social, în această ţară industrială cu atâta muncitorime organizată.

In fine, se va vedea dacă există o capacitate practică şi actuală a hitlerismului. Şi în caz că nu,—se va destrăma un curent care ar fi un produs al psihozei unui popor secătuit de lipsuri şi rănit în orgoliul naţional. Şi — într'un caz sau altul — Germania se va linişti, având împrejurări mai potrivite pentru refacere. **X.**

Bucuria unei familii regale

După cum am relatat, naşterea primului copil al suveranilor Bulgariei a prilejuit entuziaste serbări la Sofia. La o asemenea festivitate, vedem în clişeu pe regele Boris (în mijloc) şi pe regina Italiei (în dreapta), mama reginei Giovanna.

Ex-kaiserul Wilhelm

a împlinit 74 ani

Ex-kaiserul Wilhelm a împlinit 74 ani, cu care prilej a avut loc o serbare intimă la castelul din Doorn. A luat parte toată familia imperială împreună cu ex-kronprinţul, fapt care desminte zvonul lansat de unele ziare germane că ex-kaiserul ar fi supărat cu fiul său.

Se menţionează că fostul împărat a primit cu ocazia onomasticei sute de telegrame de felicitare. Un ziar de stânga din Berlin pretinde că şi Hitler a trimes ex-kaiserului o telegramă cu următorul conţinut sugestiv: „Sănătate şi încredere". Oficiosul hitlerist desminte însă faptul.

La festivitatea în onoarea sa, ex-kaiserul Wilhelm era foarte bine dispus. La sfârşit s'a fotografiat în grup, în mijlocul familiei.

Galsworthy pe moarte

Din Londra se anunţă că starea lui John Galsworthy, bolnav de dublă pneumonie, s'a agravat. Celebrul scriitor şi-a dictat testamentul, întrucât medicii nu mai dau speranţe de salvare.

MII DE LUPI

la graniţa ruso-polonă

Ziarele din Varşovia anunţă că pe o întindere de câţiva kilometri, la graniţa ruso-polonă, odată cu venirea iernei, au năvălit peste două mii de lupi. Locuitorii s'au baricadat în case, unde au trăit ceasuri de groază.

Posturile telefonice au înştiinţat însă imediat pichetele de grăniceri. S'au format echipe de câteva sute de soldaţi ruşi şi poloni, care au pornit contra bestiilor. Lupii erau atât de numeroşi, încât a fost nevoie şi de serviciul unei mitraliere.

Lupta a durat o zi întreagă, fiind ucise 178 fiare. Abea târziu noaptea lupii au putut fi alungaţi.

In pag. 4-a:
ULTIMA ORA
telegrafică şi telefonică

DIN TOATA LUMEA

Exodul spre căldură.— Ziarele străine anunţă că gerul năprasnic din ultimele zile a provocat un adevărat exod spre căldură. Astfel din Londra, Copenhaga, Havre, Berlin, Hamburg, Stockholm şi alte oraşe din regiunea nordică a Europei, unde frigul a fost mai accentuat, au plecat sute de persoane spre ţinuturile călduroase. Din Hamburg şi Dover au pornit două vapoare speciale numai cu pasageri bogaţi spre nordul Africei.

In special călatorii au luat destinaţia Maroc şi Egipt, unde e senin şi cald ca în plină vară. La Alexandria şi Cairo vizitatorii au fost fotografiaţi pe cămile, în costume uşoare, pe o plajă însorită. Aceste fotografii au fost trimese în ţările unde iarna se manifestă puternic, pentru a deschide... pofta şi altor oameni cu stare.

E de presupus astfel că cei din Egipt şi Maroc, care câştigă bine de pe urma vizitatorilor, se roagă să fie cât mai frig pe la noi!..

*

Asigurări originale. — La New-York s'a înfiinţat o originală societate de asigurări. E vorba de asigurări pentru naşteri. Pruncul e asigurat pentru o anumită sumă înainte de a vedea lumina zilei. Dacă copilul se naşte mort sau cu vreun defect fizic, societatea plăteşte despăgubiri.

Ceva mai mult; se fac asigurări şi pe tema sexului, adecă dacă pruncul va fi băeat sau fată. De pildă, în cazul când părinţii au contractat o asigurare pentru o fată, dar copilul născut e băeat, societatea plăteşte suma convenită. Până acum s'au achitat în 18 cazuri „despăgubiri" de acest fel. E interesant însă că societatea oferă mai puţin pentru fete, dat fiind faptul că se nasc în genere mai mulţi copii de sex femenin decât de sex bărbătesc.

*

Şcoala căsătoriei.—La Eisenach (Germania) s'a înfiinţat un pension denumit „şcoala căsătoriei". Elevele candidate la măritiş învaţă acolo cum trebuie să se comporte în menaj pentru a clădi o gospodărie ideală.

In fiecare zi câteva profesoare explică practic cum se găteşte, cum se aranjează o odaie, cum trebuesc ţinute hainele, cum se primesc musafiri, cum trebuie îngrijit bărbatul, în sfârşit toate detaliile unei bune căsnicii.

Până în prezent şcoala numără 287 eleve. Ceeace ar dovedi că asemenea instrucţiuni sânt destul de necesare. Rămâne de văzut însă, dacă fetele vor aplica mai târziu cunoştinţile căpătate în şcoală!...

*

O carte poştală în 89 limbi. — Un ziar din New-York publică fotografia unei cărţi poştale unice în genul ei. Autorul cărţii poştale este un tânăr din New-Jersey, anume Kenneth Ralph Oken, student în filologie.

El a trimes misiva logodnicei sale şi pentru a-i mărturisi dragostea în toate felurile, a scris pe carte postală cuvintele „Te iubesc" în 89 limbi. Munca n'a fost prea uşoară. Pentru a se informa asupra traducerilor căutate, tânărul a făcut cercetări timp de şase săptămâni. Apoi studentul a stat câteva ceasuri şi cu atenţie migăloasă a pus pe hârtie cuvintele adunate.

Probabil că după această dovadă elocventă, fata îşi va da seama că e iubită!...

„Gotha" nu mai apare

după 170 ani

Ziarele din Berlin relatează că celebrul almanah „Gotha", cu importante informaţiuni despre personalităţi ilustre şi despre activitatea mondială artistică şi economică, şi-a încetat apariţia.

Neîntrerupt timp de 170 ani această carte a apărut regulat în fiecare an, fiind unul din cele mai cunoscute volume din lume. Acum însă, din cauza crizei, editorul nu mai poate suporta cheltuelile mari de imprimare şi în consecinţă a suspendat apariţia.

IN MEMORIA

UNUI IEŞAN VALOROS

Grigore P. Ştefănescu

Imi fac prin rândurile de mai jos o pioasă datorie de bun coleg, aducând la cunoştinţa celor ce l'au cunoscut, că fostul Inspector C. F. R. Grigore P. Ştefănescu, nu mai este printre noi.

In vremurile de criză morală pe care le trăim, viaţa acelui care a fost Grigore P. Ştefănescu poate servi tuturor ca un exemplu de modestie, abnegaţie şi conştiinciozitate în serviciu.

Intrat de tânăr în serviciul căilor ferate, a înţăles să puie în slujba acestei instituţii tot sufletul, energia şi exemplara lui corectitudine şi astfel prin meritele sale proprii a ajuns la gradul de Inspector, în calitate de şef al gării locale.

Bine inzestrat sufleteşte şi cu o minte fecundă, el nu şi-a mărginit activitatea numai în cadrul strict al îndatorilor sale de serviciu, ci a găsit suficiente resurse în inima lui de patriot, ca să lase generaţiilor tinere un apreciat poem istoric intitulat „Intregirea Neamului Românesc" de o apreciabilă valoare pedagogico-literară.

Preocupat veşnic de bunul mers al serviciului în instituţia pe care cu atâta dragoste şi credinţă a servit-o, el a ţinut să fondeze şi să conducă personal o gazetă lunară intitulată „Tribuna Ceferistă" prin care toţi slujbaşii căilor ferate puteau să se pună la curent cu cunoştinţele technice şi profesionale.

Tot după îndemnul şi din iniţiativa sa, a luat fiinţă „Liga pentru apărarea drepturilor pensionarilor şi funcţionarilor C. F. R. din întreaga ţară", al cărei preşedinte a fost până în ultimul timp.

Mult apreciat de societatea în mijlocul căreia şi-a desfăşurat activitatea, Grigore P. Ştefănescu a fost solicitat pe timpul guvernării averescane (1919) să primească funcţiunea de primar al Com. Tg. Frumos pe când era şef al gării din acea localitate, şi prin vrednicia lui a putut să îndeplinească ambele funcţiuni.

Dar viaţa omului este limitată şi energia lui descreşte cu timpul şi astfel Grigore P. Ştefănescu urmând soarta tuturor, a trebuit să sufere în plus şi nenorocirea unei boli, care l'a imobilizat în casă timp de aproape doi ani, către sfârşitul vieţei sale; şi prin aceasta s'a pus capăt şi prodigioasei sale activităţi pe care până atunci a desfăşurat-o cu destulă energie ani la rând, chiar şi în situaţia de pensionar.

E dureros însă că în timpul boalei nu a avut mângâierea să fie vizitat de acei pe cari i-a ajutat şi îndrumat pe timpul cât a fost în activitate de serviciu, iar în drumul ultim pe care l'a făcut spre locaşul de veci nu a fost urmat decât de prea puţini.

Dar recunoştinţa şi manifestarea dezinteresată a unui simţimânt de admiraţie, sunt gesturi excepţional de rare pe vremurile acestea de crunt materialism.

Totuşi pentrucă nu mă îndoiesc de bunele sentimente ce i le păstrează, sunt sigur, toţi cîţi l-au cunoscut, — în numele Ligei pensionarilor C. F. R. „Unirea" ca un ultim şi sincer omagiu să-i zicem: Să-i fie ţărâna uşoară!

Benone Teodorescu

MICI DISTRACŢII...

Lorne...

Anunţ de căsătorie

Intr'un ziar din Bucureşti găsim următorul anunţ matrimonial: „Doresc căsătorie cu o doamnă între 35 şi 40 ani, cu zestre şi o casă situată în cartier bun, cu venit sigur".

Adresa?.. Dar, în definitiv, ce ne interesează numele şi locul. Ceiace importă este conţinutul caracteristic al anunţului. Despre persoană se vorbeşte prea puţin. E condiţionată numai vrâsta între 35 şi 40 ani. Adecă, desigur, cam prin jurul cifrei de 50 ani, având în vedere că-i vorba de vrâsta unei femei!

In rest, — nimic. Anonimul doritor de menaj nu se gândeşte nici la calităţi fizice, nici la însuşiri intelectuale, nici dacă nevasta va cânta la pian, nici dacă va şti să gătească o friptură. Nimic, nimic!

In schimb e mai dezvoltat paragraful zestrei. Şi în special al casei. Imobilul trebuie să fie situat în cartier bun şi să prezinte o sursă de venit sigur. Adecă femeia poate fi mai urâţică şi mai de ascuns; numai casa să fie frumoasă şi plasată rentabil la faţă.

Ar fi poate motiv de glume şi ironii. Dar când ne gândim la vitregia vremii, cu tot felul de curbe şi lipsuri, parcă începem a înţelege de ce se gândeşte omul întâi la casă şi apoi la nevastă!..

i. b.

...şi fanfe

Cele cinci monete

Charlie Chaplin povesteşt într'un ziar Hollywood o amintire nostimă. Când era copil de 9 ani, mama i-a dat cinci monete şi i-a spus:

— Cu patru cenţi să-ţi cumperi bonboane, iar al cincilea să-l dai unui cerşetor.

Charlot ia banii şi se joacă în stradă până când o monetă cade într'un canal.

— Mamă, am pierdut tocmai banul pentru cerşetor!...

O epigramă

primită la redacţie se adresează

Unui dramaturg

La piesele ce-ai dat
Nu-s deşarte laude;
Publicul e-aşa mişcat,
Că uită să aplaude.

Remediu

Ginerele se plânge socrului că nevasta-i face zile fripte.

— Ai dreptate, îi spune socrul. Dacă fiica mea nu se va purta cum trebuie, vino şi comunică-mi. O voui desmoşteni imediat.

Şi... ginerele n'a mai venit.

(Continuarea în pagina II-a)

„STAT ŢĂRĂNESC"?

O politică ţărănistă, e posibilă şi necesară.— Dar un „stat ţărănesc"?

de **I. Tzintzu**
Inginer, Inspector General

Prin criza economică ce se menţine şi în ţara noastră, partidele politice prin revizuirea programelor lor de guvernământ, sufăr prefaceri, apărând noi grupări politice, care deşi au aparenţa democratică, ele sunt organisme conservatoare aşa: *„liga agrară", „partidul naţional-agrar", uniunea naţională agrară", „partidul naţional-ţărănesc", „partidul conservator"*, etc.

Până acum s'a tot spus din punct de vedere *„economic"*, că România este: Stat agrarian, industrial, burghezo-capitalist, iar din punct de vedere *„politic"*: Stat oligarhic, poporanist, monarhic, constituţional, democratic, absolutist şi chiar republican.

Adevărul este că de la războiu încoace, toată lumea politică a ocilat spre ţărănime. Să vedem dacă ţărănimea română este în măsură a îndeplini cele trei condiţii ce se cer pentru preponderenţa de stăpânire în stat şi anume: dreptul *politic, economic* şi *social*. Intrucât priveşte numărul, pământul, disciplina şi sentimentul naţional, le considerăm ca existente.

După războiu, pentru a avea un *drept real „politic"* şi *economic*, ţărănimea a obţinut: *„Votul Universal"* şi *„Exproprierea"*.

Din punctul de vedere *politic*, ţărănimea este *o realitate politică*, pentru drepturile sale suverane. Dar această suveranitate politică, după 12 ani de executare a dreptului său, a trimes în Cameră şi Senat personalităţi sub-mediocre, insuficient pregătite, personalităţi din care mulţi au căpătat voturile prin înşelăciune, minciună şi cumpărare. Afară de aceasta, ţăranul are mare desgust pentru politică, din cauza multor neajunsuri ce i se face cu ocazia alegerilor, aşa că mulţi ţărani nu ar vota, dacă n'ar avea frica de amendă.

Personal, ţăranul nu are nimic de câştigat dacă *„luptă"* pentru reuşita unuia sau altuia din partidele în cauză. Judecata lui îi spune, că în ceea ce priveşte problemele mai înalte sau de interes general, el este puţin pregătit pentru a se putea pronunţa în favoarea unuia sau altora din programele şi soluţiile ce i să propun.

Din punct de vedere *„economic"* ţărănimea nu poate fi o *realitate economică*, pentru că roadele muncei ei, în fiecare an se soldează cu deficite în economia publică, ca şi în cea privată, şi este o clasă socială care pentru a se menţine, pentru a se hrăni, cere sprijinul statului la intervale foarte dese, care împrumut trebue să-i fie ertat, pentru că nu poate plati. După cum prin conversiune i s'au prelungit datoriile la bănci particulare, Stat şi în nenumărate rânduri i s'au ertat îndatoririle către fisc. Ţărănimea nu produce suficient, nici pentru ea şi nici pentru Stat, pentru a înlesni balanţa exportului şi nici nu consumă, fiind săracă, pentru a contribui la sporirea impozitelor indirecte, necesari imbogăţirei naţiunei.

Ţărănimea este numai o *realitate socială* pentru că este cea mai numeroasă clasă în Stat, netransformabilă şi superstiţioasă!!

Aşa dar rezultatele obţinute de ţărănime atât din punctul de vedere, *„politic"*, cât şi *„economic"* sunt în afara tuturor aşteptărilor. Şi prin urmare, neconstituind o realitate politică şi economică în sânul naţiunei, nu poate avea întâietatea sau preponderenţa asupra celorlalte clase, pentru aservire şi desfiinţare. Nu poate fi vorba de stăpânire în Stat, de preponderenţă şi să imprime statului, caracterul specific clasei sale de *„Stat Ţărănesc"*.

Tot ce s'a făcut până acum în favoarea ţărănimei şi a tuturor claselor muncitoare s'a făcut de *„idealiştii"* de la oraşe, (un Spiru Haret, un Simion Mehedinţi, apoi curentul Socialist captat de liberali, pentru desfiinţarea latifundiilor), de mulţi cărturari daţi uitărei. *„Reforma agrară* şi *Votul universal"* ca şi întreaga legiuire privind existenţa şi drepturile claselor muncitoreşti, sunt opera politicianilor partidelor burgheze, a unor intelectuali, care nu aveau nici o legătură cu clasa ţărănească sau muncitorească şi nici n'o reprezentau.

Incă de pe când România era un stat mic, s'au vânturat feţ

(Continuarea în pagina II-a)

Sanatoriul Dr. Tzaicu

IAŞI.—Str. Carol No. 20

CLINICĂ CHIRURGICALĂ :
Instalaţie modernă. — Chirurgie de urgenţă
MARELE INSTITUT de RADIOLOGIE PANDOROS

(RAZE ROENTGEN)

Radioscopie.-Radiografie.-Terapie superficială.-Terapie profundă.
Diatermie.—Raze Ultra-Violete
Gynecologie. Faceri. Ortopedie. Mecanoterapie. Hidroterapie.
Electricitate statică. Băi de lumină electrică.
Se primesc boli interne şi nervoase.
Excluşi contagioşii şi nervoşii turbulenţi.
Laborator.—. . . Telefon 248.— . . . Consult. 3-5.

Preţuri reduse pentru funcţionari şi acei cu mijloace restrânse.

Becuri ELECTRICE garantate

Toate voltagele mărcile TUNGSRAM, PHILIPS, WOLFSRAM, OSRAM etc.

Cumpăraţi cu preţurile fabricei la Depozitul General
***Zaharia Weiss*, Piaţa Unirei**

JOI 2 FEBRUARIE ora 8 jumătate seara

CEAIUL DANSANT

al

Societăţii Studenţilor în farmacie

sub patronajul de onoare al d-lui
Profesor Dr. Al. Ionescu - Matiu
în
SALOANELE BRAGADIRU

DOCTOR
I. SCHWARTZMAN

Fost asistent al clinicei din Paris
Boli interne şi de copii
Specializat în boli de inimă plămâni şi rinichi
Diagnosticul afecţiunilor de inimă cu aparatul Electro-cardiograf.
Tratamentul tuberculozei pulmonare cu pneumothorax artificial.
Injecţiile sclerozante la varice
Consultă zilnic între 11-1 şi 4-7 d. a.
Strada Căpitan Păun 10. Telefon 11

DEGERATURILE

Dispar complect întrebuinţînd imediat ce l'aţi simţit

Pernodin

Farmacia WERNER Iaşi

Toată lumea este de acord că ultimul roman al d-lui
DAMIAN STANOIU
ALEGERE de STAREŢA
este de un humor irezistibil, şi toţi îl citesc cu nespusă plăcere. Aşa se şi explică marele succes al acestui roman din care Editura „Cugetarea" va trage în curând o nouă ediţie.
De vânzare la toate chioşcurile, debitele, precum şi la S. Peretz str. Unirei 9.

Primăria Comunei Urbană
Tg. Frumos jud. Iaşi,
Publicaţiune
No. 334

Se aduce prin aceasta la cunoştinţa amatorilor, că în ziua de 15 Febr. 1933 orele 10 a.m. în localul acestei Primării se va ţine al doilea termen de licitaţie publică cu oferte închise şi sigilate pentru darea în exploatare a parchetului No. 8 din pădurea Lalu-Stroeşti proprietatea şcolilor primare din oraşul Tg. Frumos.

Parchetul de mai sus conţine un număr de 1935 arbori de esenţă stejar şi 472 arbori esenţă fag, carpen, jugastru şi diverse. Caetul de sarcini se poate vedea în fiecare zi de lucru la cancelaria acestei Primării unde se vor da şi toate lămuririle necesare. Ofertanţii vor depune odată cu oferta şi garanţia de 5 la sută provizorie din suma ce oferă, iar la adjudecare definitiv vor depune garanţia de 10 la sută din valoarea sumei rezultată la licitaţie. Legea contabilităţei publice şi regulamentul oficiului central de licitaţii se aplică în totul.

Făcut astăzi 25 Ianuar 1933.
Primar, N. Râpeanu
Secretar G-l, D. Nedelcu

DE VÂNZARE casele din str. Asachi 8, cu avantaje de plată. DE INCHIRIAT un mic apartament la aceiaşi adresă.

MICI DISTRACŢII

(Continuarea din pagina I-a)

Clipe vesele

— De ziua mea, nevasta mi-a adus cadouri multe, că nici nu le pot pune deodată.
— Dar ce ţi-a adus ?
— Cinci gulere.

*

— Şi crezi că după vizitele făcute, tânărul medic Ionescu se va însura cu vecina noastră ?
— Asta nu ; dar cere câte 100 lei pentru fiecare vizită.

*

— Nu ştiu ce să-i cumpăr nevestei, de ziua ei.
— Foarte simplu ; întreab'o.
— Nu ; prea mult nu vreau să cheltuesc...

Bibliografie

— A apărut în broşură conferinţa d-lui *P. Constantinescu-Iaşi* „Despre război". E o pledoarie inimoasă contra luptelor absurde între popoare. După ce descrie ororile războaielor, d. Constantinescu-Iaşi vorbeşte despre acţiunea mondială pentru consolidarea păcii şi subliniază necesitatea de a sprijini această mişcare.

— *„Opinia publică"* (Nr. 13), revista politică de subt conducerea d-lui Octav Livezeanu, prezintă un interesant material de actualitate. Articole judicioase, discuţii şi comentare obiective.

— *In curând* va apărea într'o mare editură din Heidelberg, subt îngrijirea scriitorului **S.** Hessing din Cernăuţi, un volum comemorativ cu prilejul tricentenarului ilustrului filosof Spinoza. Volumul va cuprinde un bogat material de studii, datorite unor mari personalităţi din lumea filosofică. Printre străini se vor găsi nume ca Albert Einstein, Arnold Zweig, dr. Klatzkin, etc., iar dintre români : d-nii I. Petrovici, Rădulescu-Motru, dr. Brucăr, Gherasim, dr. Ygrec, etc.

x LA VASLUI ziarul „Opinia" soseşte la ora 2 jum. p. m. şi se găseşte de vânzare zilnic la următoarele chioşcuri de ziare : Regiile Mihai Ene, Z. Baichis, Librăriile : Onceanu, Grosvald, Moscovici şi Braunstein şi la depozitul de ziare din centrul oraşului până la ora 12 noaptea.

x Publicaţiuni pentru „Monitorul Oficial" se primesc la administraţia ziarului „Opinia".

ATENŢIUNE
In curând se va deschide în *str. Lăpuşneanu*
O INTERESANTĂ EXPOZIŢIE
de lucru manual ca :

Perdele, cuverturi

feţe de mese, milieuri, etc.
Lucrătura şi modelele cele mai noi. Preţurile vor fi foarte convenabile. Publicul amator este rugat să aştepte deschiderea expoziţiei.

Banca Naţională a României
Iaşi
PUBLICAŢIUNE

Se aduce la cunoştinţa publicului că dela data de 31 Ianuar 1933, biletele a Lei 100, nu mai au putere liberatorie.

Autorităţile, Instituţiunile, comercianţii, industriaşii etc. şi particularii nu vor mai primi asemenea bilete.

Cei ce eventual ar mai poseda bilete a Lei 100, sunt obligaţi a le prezenta în cel mai scurt timp, direct Băncii Naţionale, spre a primi în schimb monedă metalică.

DOCTOR
MIHAIL DEREVICI
MEDIC PRIMAR
Boalele sistemului nervos şi ale glandelor cu secreţie internă
Tratamentul sifilisului nervos
Cons. 4—8 p. m.
Casele Farmaciei Dr. Căpăţină
(str. Elisabeta 2)

DOCTOR
MENDEL AVRAM
— Medic de Spital —
Consultă zilnic între 8 — 10 dimineaţa şi 3—7 p. m.
BOLI CHIRURGICALE, BOLI DE FEMEI, NAŞTERI
VENERICE
Iaşi, str. Costache Negri 15
Deasupra farmaciei Margulies

A apărut volumul 39 din Colecţia celor 15 lei
Cazul Mariei Dimitrievna
Scris de **Constantin Râuleţ**
supranumit
Edgar Wallace-ul român
Romanul este interesant până la încordare şi ingenios până la genialitate.
256 pagini **15 lei**
Editura Ig. Hertz

Se găseşte de vânzare la toate chioşcurile, debitele de ziare cît şi la S. PERETZ str. Unirei 9.

Protestul Universităţii ieşene
contra modului cum se anunţă reducerea salariilor
Solidarizarea cu corpul didactic de toate gradele

Profesorii universitari din Iaşi s'au întrunit aseară în Marele Colegiu sub preşedinţia d-lui rector Traian Bratu.

Au luat parte numeroşi profesori şi s'a discutat chestia salariilor,

Au vorbit d-nii prof. dr. I. Tănăsescu, I. Atanasiu, C. Popovici, dr. P. Niculescu, dr. Gr. T. Popa, I. Borcea, Cosmoyici, Popescu-Prahova, P. Bogdan, P. Vasilescu, pr. V. Iordăchescu şi Şt. Berechet.

La sfârşit s'a redactat o moţiune prin care profesorii universitari îşi exprimă regretul că guvernul diferenţiază pe slujbaşi, prin tratament inegal. Corpul profesoral universitar se simte solidar cu corpul didactic de toate gradele şi în consecinţă cere : 1) să se dea corpului didactic toate drepturile cuvenite ; 2) înainte de măsura reducerii salariilor, să se facă absolut toate economiile ; 3) reducerea să se facă deopotrivă pentru toate categoriile de funcţionari ; 4) pentru Universitatea din Iaşi să nu se taie nimic din sumele alocate în buget ; şi 5) o salarizare egală cu a colegilor din Bucureşti.

D. prof. dr. Tănăsescu a plecat cu această moţiune la Bucureşti, spre a o preda forurilor superioare.

Colegiul universitar se va întruni din nou Luna viitoare, când se vor lua în discuţie cazurile profesorilor ambulanţi.

A.

CAZUL INTERESANT AL UNEI HOAŢE
Ea înebuneşte din cauza remuşcătorilor

In serviciul şcolii profesionale din Suceava (Bucovina) se afla acum câtva timp fata Lucia Dubău. In intervalul de patru ani cât a funcţionat acolo, ea a furat numeroase obiecte şi bani dela profesoare şi eleve.

Părăsind serviciul, Lucia Dubău a plecat la Roman unde a ascultat într'o biserică o impresionantă predică despre chinurile unei conştiinţe încărcate. Fata, cuprinsă de remuşcări puternice, a înebunit şi a fost internată în spitalul de alienaţi din Iaşi.

Din ospiciu însă ea a reuşit să fugă şi să se ducă pe jos până la Suceava.

Acolo s'a prezintat directoarei liceului, căreia i-a restituit parte din obiectele furate dela şcoală, precum şi dela două familii din Bucureşti, unde deasemenea fusese în serviciu.

Hoaţa cere să fie adusă la parchet, să fie bătută, să fie aspru pedepsită, întrucît vrea să-şi ispăşească vina.

Când soseşte din America
o rudă bogată...
Ceartă între două familii şi... răpirea musafirului

Cernăuţi 31 — Un caz curios s'a întâmplat în localitatea Jucica din judeţul nostru.

La familia Avram Segal de acolo locuia o rudă, invalidul Beniamin Kramer.

Acesta venise acum câtva timp din America, de unde continua să primească sume importante de bani prin consulatul din Galaţi.

Se pare că din această cauză a izbucnit o ceartă între familia Segal şi familia Engler, cu care deasemenea se înrudea invalidul bogat.

Ambele familii îşi revendicau ruda.

Dar cum nu s'a putut ajunge la o înţelegere, d-na Engler şi fiul ei au pândit un moment, când nu era nimeni în casa lui Segal ; au intrat înăuntru, l-au ridicat pe invalid şi l-au transportat cu o sanie spre o destinaţie deocamdată încă necunoscută.

D. Segal a reclamat cazul autorităţilor, care cercetează.

Cor.

Scufundarea
unui vas romanesc

Constanţa 31.—Vaporul românesc „Palpetru" care venea din Constantinopol, s'a scufundat în Marea Neagră, în dreptul portului Varna, — din cauza furtunei.

Echipajul a fost salvat.

„Palpetru" era un tank de petrol, cu capacitate de 450 tone, proprietatea Soc. Palas-Petrol, cu sediul în Bucureşti.

INFORMAŢIUNI

x Incorporarea contingentului 1933 se va face pe ziua de 1 Mart.

x Permisele de cale ferată ale ziariştilor au fost prelungite până la 15 Februarie.

x D. Liviu Sadoveanu din localitate şi-a retras reclamaţia făcută contra d-lui deputat Nichifor Robu, pe chestia unui diferend bănesc.

x **Pentru liceele militare** s'a alcătuit un nou proect de lege la ministerul armatei. Printre altele, proectul prevede înfiinţarea unor comitete şcolare pe lângă fiecare liceu şi eliminarea elevilor repetenţi. Acest proect va fi depus în actuala sesiune parlamentară.

x In târgul Truşeşti-Botoşani s'a descoperit un nou atelier de monete false a 20 şi 100 lei. Din cei 5 acuzaţi, 4 au putut fi arestaţi, iar al cincilea a dispărut.

GRAND HOTEL
DIN
BUCUREŞTI
Calea Victoriei No. 11
MERGE CU TIMPUL
Deviza să este:
confort, serviciu ireproşabil, cinste exemplară şi preţuri modeste
Camere dela Lei 130
CAFÉ RESTAURANT
LAFAYETTE
a fost instalat din nou în clădirea hotelului

Spectacolele zilei

Unde mergem astăzi?...

31 IANUARIE

Teatrul Naţional.— *„Henric al IV-lea"* piesă în 3 acte de Luigi Pirandello, cu d. Tudor Călin.

Cinema Trianon.— *„Dunărea albastră"* cu Brigitte Helm şi Ioseph Schildkraut ; *„Fete în uniformă"* cu Dorothea Wieck şi Hertha Thiele ; Jurnal sonor *Paramount.*

Cinema Sidoli.— *„Fete de mărtişor"* cu Renatte Müller, Herman Thimig şi Szoke Szakal ; *„O împuşcătură în zorii zilei"* ; Jurnal sonor Fox.

Cinema Phönix. —*„Cavalerii nopţii"* cu Jenny Jugo şi Hans Brausewetter ; *„Ben-Hur"* cu Ramon Novarro şi Mae Mc. Avoy.

In pauzele filmelor : Demonstraţiile magicianului *Melidis.*

Cinema Gheltер.— Relache.

*

Radio Bucureşti. 18 orchestra Moţoi, 19 Informaţiuni, meteorul şi semnul orar 19.10 *D. C. Săteanu : Anecdote literare,* 19.25 Orchestra Moţoi, şi „Din ciclul asupra României", 20 D. general M. Ionescu : C. F. R. (31), 20.20 D. Ion Pillat : Temele poezie română, 20.40 Muzica uşoară, 21 Ora exactă şi Orchestra Radio, D-na R. Bauman-Rădulescu (canto), Orchestra Radio, 22 D. Em. Ciomac : Simfoniile lui Mendelsohn, ora 22.15 Orchestra Radio, 22.45 Informaţiuni şi ştiri sportive.

x **Noul comitet** *al cercului didactic ieşan* se compune din următorii membri : d-nii I. Borcea, Iorgu, Iordan şi Emil Diaconescu din partea profesorilor universitari ; d-nii N. Martiniuc, Sterie, Diamandi, C. Stamboliu şi Mihai Carp din partea profesorilor secundari ; d-na Emilia Simionescu, D. Guţu, Gh. Giscă şi Gh. Polcovnicu din partea învăţătorilor, iar cenzori d-nii Mihai Botez şi Vasile Tanase, profesori şi d. Ioan Motăş, institutor.

x Tribunalul local, în camera de consiliu, a dat ieri autorizaţie de funcţionare ca persoană morală şi juridică blocului pensionarilor ieşeni.

x D. ing. Aurel Cernătescu a depus ieri jurământul de expert în procesul dintre soc. „Dimitrie Cantimir" şi primăria Iaşi.

„STAT ŢĂRANESC"

(Continuarea din pagina I-a)

de fel de ideologii ale diverşilor istorici, sociologi, economişti, oameni politici şi literaţi : „ţăranul talpa ţării", România ţară eminamente agricolă ; satul origina şi leagănul civilizaţiei Româneşti.

Era natural ca să existe sau să se pronunţe asemenea ideologii, într'un stat cu aproape 80 la sută locuitori, ocupaţi cu plugăritul şi păstoritul.

Dar, urmărindu-se indeplinirea unor asemenea ideologii în viaţa unui popor, nu trebuie să rezulte prejudicii prea mari, pentru soliditatea şi existenţa Statului însuşi.

Statul este un organism complicat iar între Statul Ţărănesc de mâine, format numai din ţărani fără intelectuali sau neoburgheji, chiar când la originea lor ar fi ţărănească, reforma ar fi inacceptabilă.

Ruralizându-se totul, ne-am întoarce la patriarhalism, la viaţa pastorală, înlăturându-se toate cucerirele civilizaţiei prin desfiinţarea tuturor focarelor de cultură, care rafinează ruralismul, prin desfiinţarea vieţei industriale, a acelei industrii necesară prosperării satelor şi valorificării muncei ţărăneşti.

In ţara noastră se petrece un fenomen specific : băiatul de ţăran, orăşănizat ca intelectual, negustor, meseriaş, rupe orice legătură cu viaţa rurală, înstrăinându-se chiar de ai lui. Şi cum în mare parte compunerea actuală a Statului Român o formează o pătură conducătoare a cărei origină este ţărănească, în cazul acesta întelectualul sau meseriaşul, se poate numi „ţărănist", după cum se prezintă elementele burgheze şi intelectuale ale Ardealului,

Ţara noastră este o ţară ca toate ţările din lume, formată din mai multe clase sociale, dar clasa cea mai numeroasă o formează o pătură săracă, analfabetă până la record, sifilitică, oftică, paludism şi cu o mortalitate a copiilor mai mare ca a tuturor ţărilor Europene.

Ori o asemenea ţărănime are nevoie de a fi condusă, tutelată, nu de a conduce *„la"* toate clasele sociale, ce compun statul ; clase ce sunt mai superioare.

Astfel stând lucrurile, nu este normal ca *„Statul Ţărănesc"* să-şi proclame preponderanţa şi dominaţia politică prin distrugere şi subordonarea celorlalte clase, cu alte cuvinte un război cu *„Statul burghez"* după cum în Rusia Sovietică a declarat *„Statul Proletarian"*.

Ţărănimea noastră are nevoie de o conducere cinstită şi capabilă.

Dragostea pentru clasa ţărănească să nu lipsească conducătorilor cât mai multă şi caldă, sinceră adevărată, nu vorbe goale formule, discursuri sau promisiuni amăgitoare, pentru captarea voturilor.

Satele din punct de vedere social, economic, cultural, moral şi sănătate, trebuesc ridicate prin şcoli inferioare de meserii, agricultură, pomicultură, viticultură, prin şcoli de adulţi, prin mecanizarea muncei şi valorificarea produselor agricole, prin căi de comunicaţii sigure, prin dispensarii, spitale, băi, în fine tot ceea ce poate ridica actuala populaţie rurală din întunericul în care se găseşte. Şcala să nu fie haină de împrumut. Generaţiile noi să fie corp şi suflet pentru Stat, ca în Italia fascistă.

Conducerea să fie în mâna celor capabili şi cinstiţi a minorităţei, indiferent de obârşie, pentru armonizarea tuturor claselor şi a face astfel ca cea mai numeroasă clasă dintre ele, *„ţărănimea"* să ajungă într'adevăr în situaţia de a deveni *„talpa ţării"* dar o talpă sănătoasă, vie, înstruită, productivă, nu săracă, incultă şi bolnavă.

Prin urmare, dacă conducerea Statului trece în mâna a tot ce ţara are mai bun şi capabil, ea va şti imprima ţării direcţia care convine intereselor ei permanente şi idealului de progres şi civilizaţie.

Va insufla viaţă tuturor claselor producătoare, va chema clasa ţărănească la adevarata *„viaţă publică"* prin o nouă organizare şi nu va mai fi un simulacru de viaţă politică, ca până acum, când ţaranul este chemat a vota liste cu personalităţi ce-i sunt necunoscute, ci, o *reală viaţă politică, socială* şi *economică.* Un partid poate fi „ţărănist" „ţărănesc" în nici un caz „stat ţărănesc". Existenţa căruia, ar duce la strivirea oraşelor şi îndepărtarea lor, dela conducerea politică.

Permanenta menţinere a echilibrului între toţi factorii unui Stat, stabileşte puterea Statului, puterea de guvernare pentru asigurarea existenţei şi prosperităţei unei naţiuni.

Nu poate fi un Stat ţărănesc cum ar fi un stat comunist, pt comunişti şi pentru comunişti, ci ori dacă să presupune un *„stat ţărănesc"* atunci 80 la sută din mandatarii naţiunei trebue să fie ţarani aşa cum îi ştim şi cunoaştem.

Iar „minoritatea" conducătoare trebue să le aparţină.

SERBAREA PATRONULUI

Școalei normale „V. Lupu"

Eri, 30 Ianuarie a. c. ora 4 p. m. a avut loc serbarea patronului școalei normale „Vasile Lupu", cu un fast deosebit.

A participat un public foarte numeros și ales. Dl. Profesor Dr. Stefan Bârsănescu a ținut o interesantă conferință asupra noilor orientări ale învățământului primar în străinătate și la noi. O deosebită impresie a făcut corul școalei, condus în acest an de dl. Profesor C. Baciu, care a executat trei piese muzicale, cu o rară măestrie. Ca și în alți ani, orchestra școalei, sub conducerea d-lui Profesor M. Barbu, fanfara, sub conducerea d-lui Gh. Vasiliu și echipa de dansuri naționale a d-lui Profesor Corneliu Gheorghiu, au fost la înălțime. Publicul a avut prilej să viziteze și o frumoasă expoziție de desemn și de lucru manual, organizată de elevi, sub conducerea d-lor Profesori D-tru Crudu și I. Andreian.

Gura și dinții îi conservați dacă PEBECO întrebuințați

M. S. REGELE VA PREZIDA LA IAȘI
SERBARILE CENTENARULUI SOC. DE MEDICI ȘI NATURALIȘTI

Mareșalul Curții Regale, d. general *Ilasievici*, a comunicat d-lui profesor *Borcea* Directorul Muzeului de Istorie Naturală Iași, că M. S. Regele a acceptat să prezideze festivitatea centenarului Societății de Medici și Naturaliști din Iași.

Această societate e cea mai veche societate științifică din țara noastră; a luat ființă legală în anul 1833, cu un comitet compus din Medicii și farmaciștii Moldovei în frunte cu protomedicii *Cihac* și *Zotta*; de asemenea din comitet făcea parte toată elita ieșană de pe atunci, în frunte cu *Metropolitul Veniamin* și Aga *Gh. Asachi*. Muzeul a luat ființă în 1834.

Chestiunea salariilor

ATITUDINEA INVAȚATORILOR IEȘENI
Pregătirea unei acțiuni generale - Lămuririle d-lui Gh. Chirițescu

Din partea d-lui Gh. Chirițescu, președintele asociației învățătorilor din Iași, primim următoarele:

Pentru colegii din învățământul primar

Ziarul „Lumea" de azi, prin pana prietenului Dan, dă expresie publică nemulțumirii d-lui Sterie Diamandi, manifestată Duminica trecută la Cercul didactic, în senzul că după d-sa corpul didactic primar ar sta în impasibilitate; că adică conducerea asociației corpului didactic primar ar fi dus interesele dăscălimei pe o linie moartă.

Nu pentru a polemiza cu d. Stere Diamandi, ci pentru a lămuri pe colegii din învățământul primar, dau lămuririle de mai jos:

Duminică 22 Ianuarie, Consiliul nostru general a dat însărcinare președintelui asociației generale să intervie, spre a se reveni asupra reducerii de 10 la sută,— la ministerul de finanțe, de instrucție publică, la primul ministru și la M. S. Regele.

Cuvîntul de ordine a fost acesta: toți președinții de asociații nu fac nicio mișcare, pînă cînd nu se cunosc rezultatele acestor intervenții, plus acțiunea blocului parlamentar al Corpului didactic.

Dacă la capătul acestor intervenții, rezultatul va fi negativ, atunci se va porni o mișcare energică—mai energică ca niciodată—dar unitară, pe țara întreagă și nu în chip izolat, deslănat pe orașe și la nu importă ce date.

Eu aștept semnalul acțiunilor de mâni, acțiune în care cred și în care rog să creadă toți colegii din învățământul primar, indiferent de părerile de bine sau de rău ale d-lui Diamandi.

Învățătorimea, când pornește la luptă, d-le Diamandi, pornește cu calcul și tact, și nu la voia întâmplării.

Lămuririle suplimentare le voiu da celor nedumeriți în cea mai apropiată ședință a cercului didactic.

GH. CHIRIȚESCU
Președintele Asociației Corpului didactic primar-Iași

x Intrebuințați „NARIN" remediu suveran contra guturaiului previne și vindecă orice afecțiune a căilor nasale și respiratorii. De găsit în tuburi originale. la: *Farmacia Dr. Beceanu Piața Halei Iași.*

PORNIRILE SADICE ALE UNUI SERVITOR
DELA O ȘCOALA DE FETE DIN IAȘI
Inculparea lui, pentru atentat la pudoare

Sadismul și instinctele animalice stăpânesc în așa măsură pe unii oameni, încât nu mai țin seama nici de situația și vrâsta victimelor lor. Este cazui servitorului Valeriu Romașcanu, dela școala primară de fete „Al. Lambrino" din str. Sărăriei.

In serile când elevele școalei „Lambrior" făceau meditație, servitorul Romașcanu, în etate de 27 ani, întra înăuntru și stingea lumina. Apoi se amesteca printre eleve, le săruta și le mângâia pe trup. Fetițele crezând că e o joacă, au tăcut o bucată de vreme. Dar într'o seară sadicul servitor, a tăbărât asupra unei fetițe, încercând să abuzeze de dânsa. Victima care avea numai 9 ani, a început să strige după ajutor. Fetițele, alergând la d-na Păcuraru directoarea școalei, i-au povestit cele întâmplate.

Valeriu Romașcanu a fost imediat arestat. D. comisar Bârzescu, șeful circ. a treia, făcând cercetări a stabilit vinovăția servitorului.

Sub stare de arest, Valeriu Romașcanu a fost trimis la biroul judiciar, de unde d. comisar C. Vasiliu l-a înaintat parchetului, sub învinuirea de atentat la pudoare. *Rep.*

VIAȚA TEATRALĂ

HENRIC IV
CU D. TUDOR CĂLIN

Afișul scenii locale ne cheamă diseară la premiera piesei *„Henric al IV-lea"* de scriitorul italian Luigi Pirandello.

La repetiția generală de astănoapte ne-am adresat d-lui Tudor Călin, interpretul prim....

— „L'am mai jncat pe Henric acum patru ani în turneu la Iași când făceam parte din ansamblul cernăuțean.

De data aceasta îl joc în cadrul unei montări noi, căreia d. Aurel Ion Maican i-a imprimat incontestabilul său talent, realizând câteva trouvaille-uri de calitate într'adevăr superioară și care nu stingherasc cu nimic concepția interpretării mele"...

Partenerii d-lui Călin sunt: d-na Ecat. Maican, d-ra Silvia Botez, d-nii Bruno Braescky, Sergiu Dumitrescu etc.

Cercul Militar
BALUL MEDICINEI
Sâmbătă 4 Februarie

x Se știe că d. Al. Ghica-Deleni, a fost ales, pe lista ducistă, ca primar al târgului Deleni Botoșani împreună cu 10 consilieri din 14.

Contra acestei alegeri guvernamentalii au făcut contestație la comitetul local de revizuire, motivând că domnul Al. Ghica-Deleni ar fi făcut ingerințe, îmbătând pe votanți și distrubuind cărțile de alegători în ultima zi.

Comitetul local a respins însă contestația, confirmând alegerea d-lui Ghică Deleni.

INFORMAȚIUNI

x **Agresiunea unui învățător.**—Am relatat reclamația introdusă de locultorul I. Lezischi din str. Col. Langa contra învățătorului Ion Rotaru dela școala „Gh. Asache" din localitate. Acesta este acuzat că a maltratat grav pe un elev, fiul reclamantului, pentru că... n'a avut cerneală.

Parchetul a interogat ieri pe reclamant, învățător și mai mulți elevi. Deasemenea s'a luat act de ancheta corpului profesoral al școlii.

In baza celor constatate, parchetul a deschis rechizitor contra învățătorului pentru loviri grave, trimițând afacerea spre judecare.

x Curtea de apel urma să judece ieri apelul făcut de fiul scriitorului Rădulescu-Niger, — acuzat de excrocherii.

Cum însă acuzatul se află bolnav la Huși, procesul a fost amânat.

x In legătură cn incendiul din Dorohoi, este menținut arestat comerciantul M. Kotter, la magazinul căruia s'a declarat focul.

x *Abuz de încredere.* — Firma I. L. Rozenștein din localitate a reclamat parchetului pentru abuz de încredere pe comerciantul David Coifman din Briceni (jud. Hotin).

Comerciantul este acuzat că a luat marfă, pe care refuză s'o plătească.

Firma reclamantă mai arată că negustorul a schimbat firma pe numele unei rude, spre a nu putea fi urmărit.

Parchetul a deferit afacerea cab. I instrucție.

x Ședința consiliului de higienă al municipiului nu s'a putut ține aseară.

Consiliul va fi din nou convocat.

x Directorul școlii primare din Chicerea-Iași s'a plâns parchetului contra unui sătean care instigă pe locuitori împotriva școlii și a învățătorilor.

x Parchetul local a citat pe membrii familiei Gotlieb și pe mai mulți martori, spre a da referințe asupra încercării de mituirea exercitată asupra d-lui av. Axinte.

Parchetul a fost sezisat de d. Winkler, președintele Curții cu juri.

x Cu toate că ne găsim în plină iarnă, totuș lucrările de restaurare a hotelului Racoviță din Slănicul-Moldovei continuă.

Se crede că pentru viitoarea sesiune climatrică, lucrările vor fi terminate.

x Mâine se deschide noua sesiune a Curții cu juri. Sunt de judecat 90 procese.

x Sâmbătă seara s'a inaugurat noul local liberal-ducist din sectorul Păcurari. Au participat numeroși membri și s'au ținut cuvântări ocazionale.

x *Asociația medicilor din Jud. Tutova* întrunită în ziua de 21 Ian. 1933 în localul palatului Prefecturei, a ales comitetul pe 1933 după cum urmează:

Președinte Dr. Plăcințeanu. vicepreședinte Dr. Feinsilber, casier Dr. Duda, secretari Dr. A. Lambescu și Dr. Ioan.

x Colegul nostru d. *C. Săteanu* vorbește în astă seară Marți (ora 19) la postul Radio-București, tratând despre *„Anecdote literare dela Junimea"*.

x Ministerul instrucției și cultelor a ratificat numirea P. S. Episcop Nicodem ca stareț al mânăstirii Neamț.

x Au fost reclamați parchetului pentru abuz de încredere negustorii Beno Natanzohn din Piața Unirii și Iancu Zingher din str. Săulescu.

Reclamațiile sînt făcute de d. Emil Stere din str. Lăpușneauu No. 44.

x D-na Ruxanda Purice din șoseaua Națională a reclamat parchetului că acum câteva zile soțul ei I. Purice a dispărut de acasă, luând cu dânsul mai multe obiecte de valoare.

S'au ordonat cercetări.

x Consiliul Camerii de Comerț a fost convocat în ședință pentru astă-seară la ora 9.

In ordinea de zi: discutarea măsurilor de contingentare, mijloacele de ajutorare a șomerilor etc.

D. senator I. Botez va face un expozeu în legătură cu ultimele dispoziții și măsuri în ceeace privește contingentarea la import.

Știri polițienești

Furt la o sinagogă

O nouă spargere la o sinagogă s'a întâmplat astă noapte.

Necunoscuți făcători de rele s'au introdus noaptea în sinagoga din str. Sfț. Lazăr No. 77, de unde au furat cutia milei și diferite obiecte de valoare.

*

Alte furturi — Hoții s'au introdus în cursul nopței în locuința d-lui Moise Vexler din str. Școalei de Arte No. 9, furând obiecte casnice.

— Un furt s'a încercat la cârciumarul Naftule Iticovici din str. Elena D-na No. 26. Fiind simțiți, hoții au dispărut.

Diverse — Pe str. Cucu un cal a mușcat de mâna dreaptă pe copilul Nusem Marcovici din str. Aron Vodă Nr. 20.

— Un grup de tineri au obligat ieri pe fotograful Haberhauer să scoată din vitrină fotografia scriitorului Mihail Sadoveanu.

x **Laboratorul de Analize chimice și Microscopice Dr. Rătianu** autorizat de Ministerul Sănătății Publice, execută analize complecte de urini, spute, secrețiuni etc. precum și ori-ce analize ce interesează Industria, Comerțul și Higiena alimentară. Iași Cuza-Vodă 18.

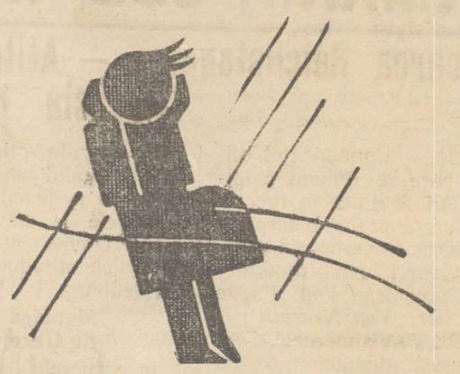

GRIPA Mulți nu luaseră gripa în serios, au trecut cu vederea peste primele ei simptome grave și au suferit mult timp din cauza urmărilor.

Boala începe adesea cu un guturai puternic și cu răcăeli în gât. In special sunt afectate organele respiratoare: nasul, laringiile și bronșile.

Deci: a se apăra contra infecțiunei

Cum? Intrebuințând desinfectantele

PASTILE Panflavin BAYER

CONSTITUIREA COMITETULUI DE DIRECȚIE
AL CAMEREI DE MUNCA-IAȘI

Ieri seara a avut loc la sediul provizor al Camerii de Muncă regiunea Iași, (str. V. Alexandri 3, Inspectoratul muncii), prima adunare a conversiunei interimare, recent numită de dl. ministru D. R. Ioanițescu.

Ședința a fost prezidată de d. inspector Gh. Boghiceanu, prezidentul comisiunei interimare, și s'a procedat la constituirea comitetului de direcție care are a pregăti lucrările alegerilor definitiv fixate pentru data de 5 Martie.

In comitet au intrat: din partea secției meseriașilor, d-nii Gh. Colcea, I. Zamfir și Fl. Gugui; din partea secției industriale, d-nii: Virgil Ionescu și I. Mihailescu; din partea secției comerciale, d-nii: B. Tzimand și Stan Buholtz, președinte fiind d. Gh. Boghiceanu.

*

In urma adresei primite ieri dela ministerul muncii, s'a decis ca Joi 2 Februarie ora 8 seara, să aibă loc în sala Camerii de Comerț instalarea comisiei interimare, în prezența autorităților.

*

In vederea alegerilor, se continuă zilnic înscrierea în listele electorale.

Din câte aflăm, va fi o luptă electorală aprigă pentru cele 60 de locuri, de pe acum circulând versiunea mai multor liste.

*

Potrivit legii în ființă d-l primar Bogdan, imediat după alegerea consiliului de ad-ție, va trebui să pună la dispoziție un local pentru instalarea Camerii de Muncă.

Instituția se va întreține dintr'o cotă de adiționale pe care o vor plăti stabilimentele, meseriașii și salariații particulari.

Iar după constituirea tuturor consiliilor, camera de muncă Iași care cuprinde județele: Botoșani, Iași, Dorohoi, Vaslui, Fălciu și Roman, își va convoca consilierii pentru alegerea unui senator... *p. gr.*

Consiliul de război

Un nesupus la mobilizare
condamnat la Iași

In cursul lui Noembrie 1932 autoritățile franceze au predat organelor noastre polițienești pe un anume Froim Moise originar din Rădăuți, stabilit la Paris din anul 1916.

Luat la cercetare, s'a putut stabili că la isbucnirea războiului în țara noastră, Froim Moise fiind chemat sub drapel de reg. 8 Roșiori Botoșani, a fugit în Franța unde a stat până în momentul în care a fost prins.

In consecință a fost trimis în judecata Consiliului de război.

Procesul a venit spre judecare azi dimineață.

D. comisar regal căp. Burada arată că declictul de nesupunere în timp de război este condamnat de curțile marțiale cu moartea sau munca silnică pe viață. In concluzie cere o condamnațiune severă.

In apărare d. av. Rodoș cere achitarea inculpatului, motivând că acesta beneficiază de decretul de amnistie promulgat în anul 1920.

Intrând în deliberare Consiliul de război hotărește condamnarea inculpatului, dar cu aplicarea de circumstante atenuante.

In consecință Froim Moise a fost condamnat la trei ani închisoare. **D. Zelea**

INFORMAȚIUNI

x Biroul circulației de pe lîngă chestura locală, înștiințează proprietarii de vechicule cu tracțiune mecanică, să se prezinte cu ele la revizuire în zilele de 28 Februarie, 1 și 2 Martie.

Cei ce nu se vor prezenta, vor fi amendați cu 4000 lei.

x După cum am anunțat, Duminică a avut loc în sala de recepție a școalei „Steaua", comemorarea defunctului președinte al școalei, mult regretatul David Herzenberg.

Cu acest prilej, au fost comemorați toți de uncții donatori și sprijinitori ai școalei.

D-l Fred Șaraga, actualul președinte al școalei fiind reținut de împrejurări la București, a vorbit în numele comitetului D-l S. Rechler.

Primăria Municipiului Iași

PUBLICAȚIE

No. 01865 din 27 Ianuar 1933

Se aduce la cunoștința celor interesați că în ziua de 21 Februar 1933 ora 11 dimineața se va ține în localul acestei Primării situată în Iași str. Alexandri 14 licitație publică pentru vânzarea unui teren in suprafață de 262.93 m. p. situat în Regiunea Canta Păcurari.

Licitația se va ține în conformitate cu art. 88—110 din legea Contabilității publice, regulamentul O. C. L. și normele publicate în Monitorul Oficial No. 127 din 4 Iunie 1931 și va începe de la 25 lei m. p.

Toate persoanele cari vor lua parte la licitație vor depune pe lângă ofertă și o garanție de 5 la sută din valoarea terenului, iar oferta se va face numai în conformitate cu caetul de sarcini. Planul locului se poate vedea în orice zi de lucru la Serv. Arhivei dela orele 8-12.

p. Primar, T. Jellea

Secretar G-l, O. Breviman

Soc. Azilul de Noapte și Disp. Medical din Iași
str. Mlaștinei 63
aduce la cunoștința publicului care a cumpărat bilete de loterie pentru un automobil „Ford" să se prezinte la sediul societății pentru a li se restitui suma în zilele de la 1 Februarie până la 8 Februarie 1933.

DOCTOR
SOLO SCHREIFEL
Boli interne, Boli de piele, venerice-syfilis
Raze Ultra-Violete Diathermie
Analize de sînge
Consultații 8 — 11; 2 — 9
Duminica, numai dimineața
str. Anastasie Panu No. 70
(vis-a-vis de Palatul Ad-tiv.

Dr. Leon Balif
Boli nervoase
Cons. 5—7
Str. Cuza-Vodă 23
(colț cu str. Armeană)

DOCTOR
M. MATASARU
Specialisat la Paris—fost asistent de spital la Paris
Boli Interne
INIMĂ, PLĂMÂNI
și tratamentul tuberculozei pulmonare cu Pneumatorax artificial
Str. Mărzescu 16 (parter)
Cons. 9-10 a. m. și 3-6 p. m.

DOCTORUL
R. DAMSKER
str. Ghica-Vodă No. 44-46
consultă zilnic
MEDICINA INTERNA
SIFILIS și
GENITO-URINARE
Diathermie și băi de lumină
între orele 8-11 a.m. și 3-7 p. m.

Cereți la toate chioșcurile frumosul roman editat de „CUGETAREA" apărut în ediția II-a
MIMI BLUETTE
datorit marelui scriitor
GUIDO DA VERONA
AUTORUL ROMANULUI
Femeea care nu trebue iubită

Epitropia Generală a Casei Spitalelor și Ospiciilor Sf. Spiridon din Iași

Aduce la cunoștința celor interesați, că are nevoie de o cantitate de 1500 kgr. lână spălată de calitate, bună pentru confecționat saltale.

Acei ce doresc să furnizezel sunt invitați a prezenta oferte însoțite de mustre la Serv. Administrativ din Cancelaria Epitropiei Generale, între orele 9-1 a.m.

ULTIMA ORĂ

GERMANIA SUB REGIM HITLERIST

Convocarea Reichstagului. — Atitudinea partidelor de stânga. — Impresia în Europa

Berlin 31. — Comunicatul oficial prin care se anunţă numirea d-lui Adolf Hitler în funcţia de cancelar, a produs o surpriză extraordinară. Guvernul s'a constituit provizor în felul următor:

Hitler cancelar. *Von Papen* vice-cancelar. *Von Neurath* externele. *Dr. Frick* internele. *Contele Schwerin* finanţele. *Seldte* munca. *Eltz* poştele. *Goering* ministru iără portofoliu. *General Kronberg* armata. *Dr. Hugenberg* economia naţională. La justiţie încă nu s'a numit titular.

Formaţia de mai sus e o coaliţie între naţional-socialişti, naţional-germani şi căştile de oţel.

Situaţia parlamentară

Consiliul seniorilor s'a întrunit ieri şi a fixat deschiderea Reichstagului pe ziua de 7 Februar.

D. Hitler continuă tratativele cu centrul şi cu populiştii. Astăzi va face centriştilor propuneri concrete de colaborare la guvern. Dacă va reuşi, va constitui o majoritate parlamentară de 337 deputaţi şi va guverna liniştit.

Dacă centrul va refuza colaborarea, guvernul nu va avea majoritate şi atunci Reichstagul va fi dizolvat, urmând a se proceda la noui alegeri.

Ce fac socialiştii ?

Toată lumea se întreabă ce fac partidele de stânga (social-democraţii şi comuniştii).

„Vorwärtz" oficiosul social-democrat, scrie că partidele de stânga aşteaptă momentul oportun *pentru dezlănţuirea grevei generale.* Deocamdată păstrează rezervă, în aşteptarea evenimentelor.

Parlamentarii social-democraţi s'au consfătuit aseară şi au hotărât ca, în prima şedinţă a Reichstagului să depue o moţiune de neîncredere în guvern,

Ziarele de stânga publică atacuri contra guvernului Hitler şi critică atitudinea preşedintelui Hindenburg.

Manifestaţii populare în Germania

In cartierele burgheze au fost arborate drapele hitleriste. Pe străzile centrale şi în special în Friederichstrasse o mulţime imensă a manifestat cu entuziasm pentru Hitler.

Adolf Hitler

In cartierele muncitoreşti a domnit linişte.

Batalioanele de asalt şi căştile de oţel au organizat o retragere cu torţe în onoarea preşedintelui Hindenburg.

In balconul palatului prezidenţial a apărut şi Hitler care a mulţumit, făcând cu mâna salutul fascist,

*

La Bursă s'a produs o uşoară urcare a cursurilor,

*

Partidul naţional-socialist a publicat o declaraţie în care arată că *Germania se află la o nouă răspântie a istoriei sale.* Declaraţia se închere cu mulţumiri adresate preşedintelui Hindenburg.

IMPRESIA IN FRANŢA

Paris 31 — Venirea unui guvern hitlerist în Germania, este privită cu linişte de către oficialitatea franceză.

La Bursă s'a produs scăderea bonurilor împrumutului Young. Insă cursurile s'au normalizat repede.

„Le Temps" crede că Germania intră într'o epocă de aventuri interne şi mai ales externe.

In Anglia

Londra 31 — Ştirea despre triumful hitlerismului a provocat îngrijorare la Londra.

La Bursă au scăzut valorile. Există teama că Hitler va face o politică de inflaţie şi că vor fi primejduite împrumuturile engleze plasate în Germania.

In Italia

Roma 31 — Ziarele italiene îşi exprimă satisfacţia pentru chemarea lui Hitler în fruntea Germaniei.

„Giornale d'Italia" vede în această împrejurare o influenţă pozitivă a fascismului care a trecut victorios peste graniţele Italiei.

In Jugoslavia

Belgrad 31.— Succesul hitlerismului a produs îngrijorare în Jugoslavia. Este teamă că Germania va face o politică de revanşă, primejduind pacea Europei.

La Liga Naţiunilor

Geneva 31.— La Societatea Naţiunilor există speranţa că guvernul Hitler nu va schimba politica externă a Germaniei, mai ales că tot d. von Neurath a rămas conducător al ministerului de externe.

Cursurile şcolare

ale voevodului Mihai

Bucureşti 31.— Ieri s'au inaugurat la Palat cursurile liceale pentru voevodul Mihai, — în prezenţa M. S. Regelui.

După un serviciu religios, s'a făcut o lecţie de ştiinţe naturale, în prezenţa d-lui D. Gusti, ministrul instrucţiei.

Cu voevodul, vor învăţa 15 şcolari, dintre cei mai buni din toate provinciile ţării.

La palat s'a amenajat o sală de curs şi un muzeu.

Această şcoală regală dnpinde de liceul Sf. Sava, care va elibera certificatele de studii.

Redeschiderea parlamentului

Bucureşti 31. — Astăzi se redeschide parlamentul.

D. prim-ministru Al. Vaida nu va mai face o declaraţie-program, ci se va mulţumi să citească la Cameră decretul de numire a noilor miniştri.

Probabil însă că fruntaşi din opoziţie vor provoca discuţie, silind pe d. Vaida să răspundă.

*

Printre primele proecte pe care d. M. Popovici le va dispune în parlament, vor fi: proectul pentru legea numelui; extinderea cărţilor funduare în regatul vechi; noul regim al persoanelor juridice.

DELA CONSILIUL Teatrului Naţional

Consiliul de administraţie al Teatrului Naţional s'a întrunit azi dimineaţă în plenul său, sub preşedinţia d-lui Ionel Teodoreanu.

In urma propunerii directorului teatrului, care a documentat că situaţia financiară a instituţiei este bună şi n'o mai grevează nici un deficit, s'a decis ridicarea curbei de deficit asupra salariilor, pe ziua de 1 Ianuarie 1933.

Cu acest prilej, d. Ionel Teodoreanu a adus elogii d-lui Constantin Hnidei administratorul teatrului a cărui bună conducere a adus la acest rezultat, care apare totuşi „curios" pentru vremurile critice de azi.

In ce priveşte schimbul de spectacole cu Cernăuţiul, s'a hotărât acceptarea ofertei, însă numai în cazul unui ciclu de cel puţin zece reprezentaţiuni.

SALOANELE STEAUA
Ceai DANSANT PROLONGE
Duminică 12 Februar
Artele Grafice
Ieşene

S'A SPART

conducta de petrol

Cerna-Vodă 31.—Din cauza gerului, a plesnit la malul Dunărei conducta de petrol Ploeşti-Constanţa.

S'a scurs o cantitate de 10 vagoane petrol.

S'au luat măsuri urgente de reparaţie.

TRATATIVELE

cu creditorii străini

Bucureşti 31.— Dela Geneva, d. ministru Lugoşanu s'a dus la Paris unde continuă tratativele cu detentorii de rentă română.

Guvernul nostru cere suspendarea amortismentelor; iar plata dobînzilor să fie făcută numai în proporţie de 50 la sută.

ORA 3

NOUL GUVERN FRANCEZ

LISTA D-LUI DALADIER

Paris 31 — D. Daladier s'a prezintat la Eliseu cu lista noului guvern.

Iată formaţiunea ministeria'ă:

Daladier, preşedinţia şi războiul; *Paul Boncour* externele; *Bonnet* finanţele; *Chautemps* internele; *Lamoureaux* bugetul; *Queille* agricultura; *De Monzie* justiţia; *Leygues* marina; *Sarraut* coloniile; *Paganos* comerţul; *Regnier* lucrări publice; *Eynac* poşta, *Ducos* pensiile, *Painlevé* aerul şi *Seret* munca.

S'a încheiat acordul cu creditorii străini

Ei au admis condiţiile României

Buc. 31.—D. Virgil Madgearu a avut astăzi dimineaţă o convorbire telefonică cu Parisul. D. Lugoşanu a comunicat că tratativele cu creditorii străini au fost terminate şi că acordul s'a încheiat în mod favorabil. Se anunţă că creditorii străini au admis toate condiţiunile României.

Gravă ciocnire lângă Ploeşti

a două trenuri petrolifere

Ploeşti 31 — Azi dimineaţă s'a înregistrat o gravă nenorocire în staţia Căzăneşti de lângă Ploeşti.

Două trenuri petrolifere care veneau cu viteză din direcţii opuse s'au ciocnit cu putere.

Locomotivele şi câteva vagoane au deraiat. Alte vagoane s'au răsturnat, sfărâmându-se. Se anunţă că ar fi şi câţiva răniţi.

Vina acestui accident este a impiegatului de mişcare din Căzăneşti, care n'a dat semnal de oprire unuia din trenuri. Pagubele sânt importante.

Informaţiuni

x **Nu reclama atrage numeroasa clientelă la magazinul „MOCA", ci calitatea incomparabilă a mărfurilor eftine ce vinde.**

x LA CERNĂUŢI se găseşte zilnic ziarul „Opinia" la chioşcul din Piaţa Unirei (halta tramvaiului) precum şi la debitele principale din oraş.

Dacă doriţi un săpun economic pentru higiena corpului cereţi numai renumitul săpun
JOCKEY-CLUB

COPIEZ ACTE cu 6 lei pagina, un leu copia şi cursurile universitare cu 1 leu pagina. A. Feldsohn str. Anast. Panu No. 82, (lângă Drogueria Rosenstein.

SITUAŢIA UMILITOARE A ROMANIEI

Textul acordului cu Geneva

Bucureşti 31. — Aseară s'a dat publicităţii textul acordului dela Geneva pentru colaborarea tehnică cu Liga Naţiunilor.

Iată cuprinsul esenţial al Acordului:

Art. 1.— Guvernul român va lua toate măsurile pentru restaurarea echilibrului financiar şi reformarea finanţelor sale pentru reglementarea arieratelor.

Art. 2.— România va organiza colaborarea tehnică consultativă cu Liga Naţiunilor.

Liga va recomanda şi guvernul român va numi experţi pe timp de 4 ani.

Art. 3— Consiliul Ligii Naţiunilor va putea rechema consilierii financiari, atunci când va crede că prezenţa lor în România nu mai este necesară.

*

ANEXA I — Guvernul român va pune în funcţiune o reformă fiscală; o reformă a administraţiei; controlul riguros al cheltuelilor publice; va menţine sistemul bugetelor lunare.

Toate încasările fiscale vor fi depuse la Banca Naţională. Se va grăbi încasarea arieratelor.

Se va studia organizarea statului şi metodele de recrutare a funcţionarilor publici.

ANEXA II — Experţii vor fi: pentru chestiuni fiscale, cu misiunea de a cerceta metodele de încasare a impozitelor, şi a colabora la pregătirea legilor fiscale.

un expert al trezoreriei, *care va colabora la pregătirea bugetului general al statului;*

un expert contabil, care se va ocupa de chestiunile de contabilitate, în legătură cu încasările şi cheltuelile publice.

*

Urmează un schimb de scrisori, în care se prevăd instrucţiuni în ce priveşte reducerile bugetare.

Acordul, aprobat de Liga Naţiunilor, urmează a fi ratificat de parlamentul român.

CRIZA DIN FRANŢA

D. DALADIER A RUPT TRATATIVELE CU SOCIALIŞTII

Totuşi speră că va alcătui guvernul

Paris 31.—Grupul parlamentar al partidului socialist s'a consfătuit aseară şi a hotărât, cu 64 voturi, contra 17, participarea într'un guvern Daladier (d. Leon Blum a fost contra).

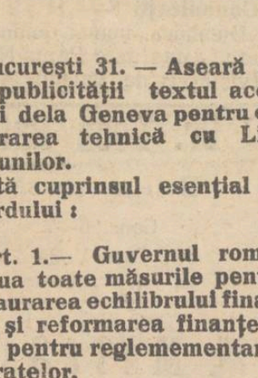

D. Daladier

Insă în cursul nopţii, urmând tratative cu d. Daladier, nu s'a ajuns la înţelegere şi s'a rupt orce contact. Este chiar îndoială dacă socialiştii vor da măcar sprijin parlamentar unui guvern radical-socialist.

D. Daladier speră totuşi că va reuşi să constitue guvernul, şi a distribuit până acum următoarele portofolii:

Daladier preşedinţia şi războiul; G. Bonnet finanţele; Lamoureaux bugetul; Chautemps internele; Paul Boncour externele; Queille agricultura; De Monzie instrucţia publică.

Pentru celelalte portofolii continuă tratativele şi e posibil ca astăzi d. Daladier să prezinte preşedintelui republicei lista noului guvern.

INFORMAŢIUNI

x La Fraţii POGOR cumpăraţi eftin: Icre negre, icre de somon, icre de ştiucă, icre de crap, BANANE, mandarine, portocale, castane, pere, mere, salată verde, etc.

x In cursul nopţii, hoţi necunoscuţi au demontat gardul cimitirului Sf. Vasile. In timpul ce-l transportau, hoţii au fost surprinşi. De teamă, ei au lăsat prada în drum şi au fugit.

x Primăria a dispus închiderea pe 4 zile a brutăriei S. D. Ziserman din str. Păcurari 82.

Mare agitaţie muncitorească la Ploeşti

Demonstraţii violente. — Intervenţia jandarmilor

Ploeşti 31.—Intre direcţia Soc. de petrol „Astra" şi muncitorii rafinăriei, s'a iscat un diferend. Direcţia vroia să congedieze 40 muncitori.

Muncitorimea s'a opus, cerînd respectarea contractului colectiv.

Agitaţia a sporit şi s'au adunat la sediul Societăţii peste 4000 lucrători dela diverse întreprinderi, având o atitudine ameninţătoare.

S'a dat alarma. Sirenele fabricelor au început să fluere. Au sosit jandarmii care au tras focuri în aer. Situaţia devenise critică.

Muncitorii nu s'au retras decît seara târziu, când li s'a cetit o declaraţie a direcţiei Soc. Astra-Petrol că va respecta contractul colectiv de muncă.

Asociaţia studenţilor creştini

Centrul studenţesc Iaşi

dă următorul comunicat:

„In urma incidentelor petrecute cu ocazia manifestărilor studenţeşti din ziua de 29 Ianuarie la Sfântul Neculai-Domnesc, ţine să aducă la cunoştinţa opiniei publice că studenţimea ieşană regretă actul de agresiune îndreptat împotriva d-lui prof. E. Pavlescu chestorul poliţiei municipiului Iaşi, şi afirmă că nu studenţii sunt acei cari au aruncat cu cărămizi, ci elemente cu totul străine de Universitate. Dimpotrivă, studenţimea ieşană îi poartă o deosebită dragoste, care şi-a manifestat-o şi de astădată, făcându-i zid de apărare împotriva agresorilor, şi apoi manifestaţie de simpatie".

Preşedintele centrului Iaşi
Teodor Mociulschi

x La Farmacia Dr. Rătianu str. Cuza-Vodă 48 s'a primit un mare transport de **Untură de peşte medicinală** direct din Alesund (Norvegia) şi se prepară zilnic **Untură de peşte Jodoferată.**

Această untură de peşte simplă sau jodoferată, bogată în jod şi vitamine, se recomandă cu mare succes pentru purificarea sângelui copiilor şi adulţilor slăbănogi, lynfatici, scrofuloşi şi architicii.

Se trimite contra ramburs or unde s'ar cere.

Răceala
Gripa
Junghiurile
durerile reumatice, durerile de cap, slăbiciuni, ameţeli, se evitaţi prin fricţiuni cu renumitul Diana Franzbranntwein. Feriţi-vă de surogate ele fiind fără nici un efect.

FURNIZORUL CURŢII REGALE

FRANZBRANNTWEIN

Cunoaşte-te pe tine însuţi
Oglinda trădează fotografia spune totul
Dar o fotografie bună realizată după progresele artei moderne, nu se poate obţine decât la cel mai apreciat fotograf ieşan
ZAHARIA WEISS
Furnizorul Curţii Regale
Atelier fotografic în genul marilor case din străinătate.

Trenul Fantomă
de MIHAIL SADOVEANU
Cel mai interesant roman scris in ultimul timp de marele nostru scriitor.
De vânzare la chioşcuri de ziare cât şi la depozitul de ziare S. Peritz Str. Unirei 9 Iaşi.

DOCTORUL
OVIDIU CORDESCU
consultă zilnic pentru boli de
Nas, gât şi urechi
dela 4—7 p. m.
în str. Mârzescu No. 16

Serviciul de comunicaţii telegrafice

ANUL XXIX No. 7732 — 3 LEI EXEMPLARUL — JOI 2 FEBRUARIE 1933

ABONAMENTE
Lei 1000

ATELIERELE TIPOGRAFICE
IAŞI. — STR. LĂPUŞNEANU 37

Biblioteca Universităţii Loco

OPINIA

ZIAR POLITIC COTIDIAN

ANUNCIURI
se primesc la toate
AGENŢIILE DE PUBLICITATE
şi la
ADMINISTRAŢIA ZIARULUI
Iaşi. — Strada Lăpuşneanu 37

Telefoane { Redacţia 391 / Administraţia 394 / Serviciul de noapte 367

ACTUALITĂŢI POLITICE

REGIMUL COLONIAL

APLICAT, ÎN MOD INUTIL, PRIN ACORDUL DELA GENEVA

S'a publicat textul acordului de la Geneva şi s'a lămurit ceia ce se bănuise mai demult: „succesul" d-lui Lugoşanu înseamnă de fapt acceptarea situaţiei pe care d. Vaida o respinsese acum cîteva luni.

Prin acordul pe care **ni l-a impus** *Liga Naţiunilor, controlorii străini se amestecă în toată viaţa noastră publică; se amestecă şi chiar dictează. Bugetul general va trebui întocmit cu avizul lor; ei vor dicta legi pe cît le vor socoti necesare în organizarea fiscală; vor controla încasările şi plăţile, se vor amesteca în chestiunea funcţionarilor publici, în organizarea administrativă etc. etc.*

Adica, România Mare cade sub un regim colonial.

Este incontestabil că se stîrbeşte prestigiul nostru de stat suveran. Şi tragic este că ţara e supusă la asemenea situaţie de regimurile politico-oligarhice care, ele, prin metodele lor, au împins-o la limita suferinţelor.

*

Şi se pune inevitabil întrebarea: oare foloseşte la ceva atîta umilinţă? Ce avantagii ne oferă, în schimb, Liga Naţiunilor?

In acordul dela Geneva nu se prevede nimic.

Înţelegerea cu creditorii? Chestia aceasta se negocia independent de Geneva. Iar ceia ce se spune că creditorii au concedat, ne temem că e tot ceia ce cedaseră, înainte de Geneva.

Şi un lucru e sigur: dacă statul ar fi anunţat încetarea plăţilor, creditorii ar fi fost siliţi... să ia act. Apoi ar fi intrat ulterior în tratative şi ar fi admis ceia ce noi pretindeam. Fiindcă altă soluţie nu aveau.

Şi atunci, la ce serveşte umilirea semnată de d. Lugoşanu la Geneva?

Spionajul

Siguranţa a prins firul unei mari şi îndrăzneţe afaceri de spionaj la Poşta centrală din Bucureşti. Unde erau ţinute capetele iţelor, pînă unde s'a întins afacerea şi la ce rezultate putea să se ajungă, — încă nu ştim. Desigur însă că lucrurile se vor lămuri în curînd.

Ne miră însă unul din procedeile Siguranţei. Se anunţă că poliţia aflase lucrurile mai de mult; veghea operaţiile spionilor (ca să le descopere complicităţile), sustrăgea scrisorile şi documentele lor, apoi le punea la loc, pentruca spionii să nu bănuiască.

Dar mă rog, scrisorile şi documentele în chestie erau secrete de stat (căci în caz contrar spionajul n'avea nici o importanţă). Şi atunci cum se face că poliţia lăsa aceste secrete să treacă mai departe, în mâna duşmanului? Ce fel de sistem poliţienesc o fi acesta?

X.

IDEI ŞI FAPTE

SUB OBLADUIREA LUI HITLER

Privirile omenirii întregi sunt aţintite asupra Germaniei, I s'a făcut în fine dreptate teribilului Hitler; i s'a recunoscut la urma urmelor calitatea de stăpân absolut al nemţilor.

Oarecum, nu poate fi vorba de o surpriză politică. Pentrucă toată lumea se aştepta la o astfel de deslegare a problemei germane.

Duşman înverşunat al practicelor democratice, Hitler s'a impus la cârma ţării sale tocmai prin utilizarea acestor practice. A dat de trei ori lupta în alegeri libere şi tot de atâtea ori a ieşit învingător. Majoritatea zdrobitoare a unui popor conştient l'a zeificat şi l'a ales ca îndrumător al destinelor.

Poporul îşi va lua acum răsplata faptei sale disperate, indiferend dacă va fi una fericită, bună sau proastă.

In definitiv, cine poate prevedea ce turnură vor lua lucrurile? In haosul actual de idei şi soluţiuni, cine poate şti dacă nu cumva suspendarea hotărâtă a unei constituţii, ruperea eroică cu minciunile democratice şi concentrarea tuturor firelor conducătoare într'o mână de fier — nu însamnă chiar o binefacere pentru un popor umilit şi flămând?

In orice caz e bine că s'au tras odată sorţii; decât nesiguranţa îngrijorătoare de până acuma, mai bine o experienţă hotărâtoare,

*

Şi zvonuri sinistre îşi croiesc drumul în mijlocul unei opinii publice mondiale dezechilibrate: cică au sporit enorm şansele fabricanţilor de ghiulele, şi ne ameninţă primejdia unui apropiat măcel.

Nu e dat, evident, unor bieţi muritori să citească clar în cartea încâlcită a destinului. Nimeni nu putem şti ce ne va aduce ziua de mâine.

Nimic însă nu ne împiedică să nutrim convingerea fermă că oricât de grave ar fi neînţelegerile ce se vor ivi între state, nici un conducător de stat nu-şi va asuma răspunderea apăsătoare a unui nou război mondial, *Nici chiar Hitler.*

Dacă acesta va ţine totuşi morţiş la revanşă (ceiace refuzăm să credem)? Dacă va avea totuşi îndrăzneala de a deslănţui războiul?

In acest caz îşi va scrie cu propriile sale mâini, condamnarea la moarte. Popoarele vor pace şi cel german nu face excepţii din regula generală.

I. L. BASARABEANU

UN PLAN CURIOS DE EVADARE

Un puşcăriaş înghite o perie de dinţi

La Linz (Austria) a fost operat un odios asasin anume Leitgöb, care a ucis patru persoane. El fusese condamnat la muncă silnică pe viaţă. In dorinţa de a evada, puşcăriaşul a încercat un mijloc într'adevăr original. Leitgöb a înghiţit periuţa de dinţi, care se afla pe mesuţa din celula temniţei.

Cuprins de dureri puternice, el a fost transportat la spital, unde chirurgii au reuşit să scoată periuţa şi să salveze viaţa condamnatului. După ce s'a restabilit, Leitgöb a declarat că a recurs la acest procedeu curios, în speranţa că dela spital va putea evada mai lesne decât din închisoare. Deţinutul a mai arătat că s'a căznit patru zile, până când a reuşit să înghită periuţa fără să se sufoce.

Entuziasmul hitleriştilor la Berlin

Când s'a cunoscut ştirea că Hitler formează noul guvern german, naţional-socialiştii din Berlin au organizat manifestaţii delirante. Tineretul hitlerist, în automobile încărcate de flori, a parcurs străzile Berlinului, serbătorind evenimentul cu un entuziasm extraordinar.

„OPINIA" LITERARĂ ŞI ARTISTICĂ

Vorbe...

Document omenesc

Am relatat cazul întâmplat lângă Cernăuţi, Sosise acolo un bătrân bogat din America. Şi două familii, înrudite cu musafirul, au început să se certe pe chestia găzduirii celui cu punga plină de dolari. Fiecare dorea să-i acorde ospitalitate. Şi.. rivalitatea aceasta a mers atât de departe, încât acum câteva zile una din familii l-a răpit pe „unchiul din America".

Faptele, aşa cum se reprezintă, dacă n'ar fi scoase din realitate, ar părea că formează un tipic text de operetă. Intr'adevăr cazul conţine destulă doză de humor în lupta dintre cele două familii pentru cucerirea musafirului cu valută forte. Dar totodată întâmplarea constituie şi un interesant document omenesc, care merită a fi subliniat.

Inchipuiţi-vă că, dimpotrivă, ruda din America s'ar fi reîntors în aspect de vagabond istovit, cu sufletul îndurerat şi cu buzunările goale. Desigur, bietul om ar fi găsit atunci uşile închise şi ar fi fost trimes dela o rudă la alta, ca o năpastă. S'ar fi certat oare neamurile, pentru a-l acorda ospitalitate? L-ar fi răpit cineva?

Cum însă americanul a venit cu dolari, a găsit peste tot numai simpatie, gentileţă, atenţie. Morala fabulei?.. să ai bani şi nimic mai mult!..

i. b.

...şi fapte

O anchetă interesantă

a întreprins ziarul „Neues Wiener Journal" printre literaţi. Intrebarea este: „trebuie scriitorii să portreteze în operele lor personalităţi în viaţă"? Iată câteva răspunsuri:

Thomas Mann: Chestiunea nu poate fi privită în ansamblu. Ea trebuie apreciată dela caz la caz. Când subiectul unei opere cere să vorbeşti despre o personalitate în viaţă, pentru a reda o situaţie sau a desăvârşi o idee, atunci cred că scriitorul poate fi sincer, chiar dacă ar deveni dureros.

Iakob Wassermann: Socot că scriitorul poate vorbi despre orice persoană în viaţă, atâta timp cât prin scrisul să nu aduce niciun prejudiciu acelei persoane.

Herbert Eulenberg: Da, dar cu o condiţie: să fim discreţi.

Moştenirea

Intr'o nouă schiţă, Tristan Bernard descrie cazul unei familii, după moartea capului ei. Copiii au primit părţile de succesiune

(Continuarea în pagina II-a)

DIN TOATA LUMEA

Miss 1950.— Cu prilejul unui bal care a avut loc zilele trecute la Londra s'a organizat un concurs original. Un juriu alcătuit din scriitori şi artişti avea însărcinarea să aleagă pe... Miss 1950! Bine înţeles în acest scop candidatele au trebuit să-şi puie în joc fantezia şi să-şi imagineze cam în ce fel ar putea fi reprezentată regina frumuseţii de peste 17 ani.

Concursul a oferit surprize frumoase. O candidată a venit îmbrăcată bărbăteşte; alta s'a prezintat aproape goală; alta a îmbrăcat uniformă de soldat (probabil ca o ironie la adresa conferinţelor de dezarmare). Juriul a ales însă pe o concurentă, anume Elisabeth Trown, o figură sportivă, care purta un tricou simplu.

Examinatorii şi-au afirmat astfel credinţa că în anul 1950, fetele nu se vor deosebi prea mult de cele de astăzi. Singura diferenţă ar fi numai că tipul feminin se va prezinta într'o formă mai sportivă, mai masculizată decât în prezent.

Rămâne de văzut dacă timpul va da dreptate acestei păreri.

*

Un act de aur şi argint. — Am relatat că la New-York a avut loc căsătoria fiului lui Hugo von Hofmannsthal cu tânăra Alice Astor, una din cele mai bogate femei din lume. In legătură cu acest eveniment monden se anunţă un amănunt excepţional,

Actul de căsătorie a fost transcris într'o copie unică până în prezent. Pe o filă subţire de aur a fost turnat cu litere de argint întreg conţinutul actului matrimonial. Acest act care valorează câteva sute de mii lei a fost pus într'o ramă de sidef şi va fi păstrat ca o rară amintire în casa familiei Astor.

*

O pilulă contra viselor. — Ziarele germane vorbesc despre o nouă şi interesantă invenţie a chimistului Karl Bohn din Berlin. Acesta a preparat o pilulă contra viselor.

Experienţele făcute au avut un efect rapid. Toate persoanele care au înghiţit o pastilă înainte de culcare, n'au visat deloc în noaptea respectivă. Au avut tot timpul un somn lin, netulburat.

După informaţiile ziarelor, pilula se vinde peste aşteptările inventatorului. Ceeace ar dovedi că multe persoane au somnul chinuit de vise neplăcute. Şi faptul nu-i de mirat în aceste vremuri grele!

*

Avocatul divorsurilor.— Avocatul Sem Toward din New-York e cunoscut subt porecla de „avocatul divorsurilor". Şi denumirea i se cuvine pe bună dreptate, fiindcă în toată cariera de 20 ani el n'a avut decât procese de despărţiri conjugale.

Se precizează că Toward a pledat în 2396 divorsuri, obţinând câştig de cauză în 1968 cazuri. E atât de dibaci în asemenea procese, încât e mereu chemat în diferite oraşe. In special avocatul are de lucru la Los-Angeles şi Hollywood (în lumea vedetelor de cinema), precum şi în staţiunile balneare şi climaterice, unde deobiceiu se înregistrează numeroase cazuri de divors.

E interesant de menţionat şi amănuntul că acum doi ani Toward a pledat şi obţinut propriul său divors. Era probabil prea mare puterea contagiunii!..

CUM VA FI CLIMA IN LUNA FEBRUAR

Meteorologul german Adolf Brieskorn anunţă următoarea climă pentru luna Februar:

Prima jumătate a lunei va fi mai frumoasă decât a doua, care va aduce furtună, zăpadă, ploi şi ceaţă. La început va fi ger şi va ninge la 2 Februar. Apoi ceva mai blajin în unele regiuni, însă destul de frig mai ales noaptea.

Intre 8 şi 12 a lunei vreme foarte capricioasă: în unele părţi soare şi frig, în altele zăpadă şi vânt. Ziua de 14 va aduce vânt şi nouri, cu ceaţă şi căderi de omăt. Apoi timp variat de iarnă după regiuni până la 19. Din acea zi şi până la sfârşitul lunei va fi o perioadă consacrată de Februar, cu zăpezi mari, ger puternic, vânt şi pâclă. In special critice vor fi zilele de 22 şi 26.

CRONICA CINEMATOGRAFICA
de Wratislavius

SALA TRIANON

„FETE IN UNIFORMA"

Sub titlul acesta rulează acum un film despre care auzind şi citind lucruri extrem de interesante îl aşteptam cu multă nerăbdare.

Filmul este o capodoperă, atât ca ideie cât şi ca technică. De interpretare nu mai vorbim, ea fiind la un nivel cu totul excepţional.

Inainte de a intra în relevarea unor detalii sau a schiţării subiectului, credem nimerit, să pomenim câteva date despre autoarea dramei *„Eri şi azi"*, lucrare din care s'au inspirat scenariştii filmului.

O sculptoriţă talentată şi consacrată, *Christa Winsloe* a cărei specialitate era mai ales plastica animalelor, se îmbolnăvi grav şi fu silită să stea în pat multă vreme. Neputând să se ocupe de aproape de modelele vii ce creştea în casă, animalele ei dragi, începu *să scrie* despre dânsele. Cu chipul acesta, ieşi la iveală o nouă latură a talentului ei. Sculptoriţa se relevă şi ca scriitoare de talent. Concomitent cu aceste schiţe din viaţa animalelor, *Christa Winsloe*, fixă însă şi amintirile din pensionatul în care 'şi petrecuse atâţia ani din adolescenţă. *Mila profundă* faţă de suferinţele îndurate de camaradele din copilărie, fu impulsul sub care se născu drama, care sub titlul *„Eri şi azi"* deveni un succes răsunător pe multe din scenele europene. Era atât de nou subiectul şi atât de mişcătoare atitudinea autoarei faţă de acesta, încât opera se prefăcu într'o senzaţie şi această tentă pe regisorul Fröhlich să o fixeze pe film.

Spuneau ei subiectul era cu totul nou. Intr'adevăr. Deşi mulţi cunoşteau viaţa tiranică ce-o duceau (şi poate o mai duc încă tinerele copile în internate—mai ales în acele care au mai mult caracterul de azil—sau dacă voiţi de instituţie de ocrotire, în care elevele sunt *bursiere*, totuşi nimeni nu avusese încă curajul de a ridica, măcar puţin vălul sub care se petreceau atâtea drame teribile. Dramele acestea nu erau decât rezultanta firească a încătuşării tinereţei exuberante in chinga unor principii rigide, care profesate fiind de femei... *„iertate de Dumnezeu"* (adică trecute de faza activă a feminităţii) nu aveau nici-o înţălegere pentru clocotul sângelui tânăr, în continuă mişcare şi neîntreruptă prefacere.

Ba, ceva mai mult. Ori-ce manifestare mai tandră, atât de firească la copii privaţi de dragostea părinţilor, era imediat privită ca germenele unei perversităţi şi, în consecinţă, cu cea mai crudă asprime pedepsită.

Cine se va mira atunci, că o *tânără* profesoară, căreia copiii ce'i avea sub ocrotire fi erau foarte dragi va deveni idolul acestora. Şi cine nu ştie, că toate fetiţele de şcoală au adoraţie pentru câte o profesoară, care făcând excepţie de la regula generală (adică neflind cruntă, acră şi otrăvită) devine un fel de receptacol al tuturor sentimentelor, ce încep a înmuguri în sufletele plăpânde, ce se deszvoltă, trecând de la copilărie la pubertate.

Aceasta este tema filmului. Pe de-oparte rigiditatea mai mult

(Continuarea în pagina II-a)

TITANIC-VALS

In loc de cronică teatrală

D-lui Tudor Muşătescu, autorul piesei

Dragă Tudorel,

Aşi fi vrut să vii şi tu cu actorii cari ţi-au jucat piesa, dar cum nu ai venit—şi cum nu-ţi ştiu adressa, — iartă-mă că îţi scriu scrisoarea asta fără plic.

Deşi nu ne-am scris de mult, eu port cu mine „Vitrinele Toamnei",—volumul tău de versuri—cu scrisorile în care se oglindesc „toamnele poposite în vii" în Podgoria, ulicioarele din Câmpulung şi „amurgurile lirice" sub castanii grădinei publice dela noi.

Tu, poate, nu păstrezi nimic dela mine...

Sau poate... cine ştie... dacă te-ai mai duee în provincie.

...unde în Argeş se varsă Râul Doamnei.

Şi murmură pe ape...

amintiri de altădată, bazare cu vechituri de vise, cerdacuri albe'n lună şi „castelane eminamente blonde", — vei înţelege poate scrisoarea mea de-acum.

Liric, nu?

Toate acestea îmi veneau în gând, în seara când pe scena Teatrului de aici, cânta caterinca între culise „Titanic Vals" în actul I din piesa ta.

Eu îl ştiam pe Nea Spirache...

Il cunosc de mult, odată cu tine,—poate nu l-o fi chemat aşa, dar era exact Nea Spirache din piesă.

Şi casa o ştiam, cunoşteam mobila şi bănuiam şi grădina şi coteţul de porumbei visat. (Trebue să fi fost oa al meu din fundul grădinii de pe Lascar Catargiu).

Şi pe fete le cunoşteam... poate că odată le-am şi făcut curte, când eu eram în Şcoala Militară şi tu trubadur cu lavalieră, dată cadou de Valerica sau de Lucia Aslan.

Şi mă vedeam, Tudorel, iarăşi la noi în provincie, unde am scris primele versuri (amintire tristă, că mă da ghimpa afară din liceu)—şi am visat primele nopţi albe.

Dar în stalul dela Teatrul Naţional din Iaşi am fost pedepsit groaznic, Tudorel, pentru acest delict de vis tardiv.

De ce?

Pentru că, acum cu tâmple albe, nu mai am dreptul la parfumul visului de atunci?

Pentru că de douăzeci de ani, plecat de pe malurile Argeşului, nu mai m'am intors niciodată—şi trebue să îndur pedeapsa de a-l uita?

De ce?

De ce ai trimis snamenille acelea, ca în piesa ta să-şi bată joc de visurile meie de-atunci?

Dacă ar fi fost *fantome*, Tudorel, le-aşi fi privit înfiorat cu încremenirea durerii pe care ţi-o dă fantoma visului stins în suflet.

Pe când aşa, în stalul meu — plătit, închipueşte-ţi—am văzut doar farsa sinistră a unui vis.

Nu le mai trimete Tudorel.

Eu de-aceia nu mă mai duc acasă. numai ca să nu mai văd Trecutul...

De ce tocmai tu să mi-l trimiţi aici ramburs-plătit sub formă de maimuţe?

Al tău vechiu

Ion Brambură

CU AEROPLANUL

DEASUPRA CELOR MAI INALŢI MUNŢI

Din Londra se anunţă că un avion al societăţii engleze Honston-Westland a zburat deasupra lui Everest (Asia), cel mai înalt munte din lume. In 22 minute aeroplanul a reuşit să se ridice la 8500 metri înălţime.

Piloţii purtau haine încălzite prin nişte aparate electrice. Cu mare greutate ei au reuşit să fotografieze munţii Himalaia. Aparatul de cinematografiere n'a putut intra în funcţiune, deoarece condiţiunile atmosferice nu permiteau filmarea priveliştei.

După aterizare erau plini de sudoare din cauza căldurii apatelor şi frânţi de oboseală. Pentru acest zbor piloţii au primit onorarii princiare.

CASSA NAȚIONALA DE ECONOMII ȘI CECURI POSTALE

București, Calea Victoriei, în fața Palatului Poștelor

- Instituțiune autonomă, cu garanția Statului -

— Extras din bilanțul pe 1932 —

Depuneri la 31 Decembrie 1932	**809.247.574**
Fond de rezervă	**68.558.516**
Disponibilități în numerar la 31 Decembrie 1932	**181.835.011**

Dobânda la depuneri 4½ la sută cu scutiri de impozite

Fiecare depunător **poate depune**, pe un singur libret lei 300.000 anual, cu dobânda scutită de impozite.

Oficiile poștale primesc depuneri și fac restituiri pentru casă.

DOCTOR
Corneliu Stoian
Genito - urinare, sifilis, venerice
Consultații 4—7
strada I. C. Brătianu No. 58

PERSOANE SERIOASE

de ambele sexe, care au relațiuni mari în Societatea ieșană, își pot câștiga existență largă adresându-se celei mai mari Societăți de asigurare din Europa, reprezentată prin

Banca EMANOIL MARCOVICI
Iași str. Ștefan cel Mare 15

DEGERATURILE
Dispar complect între buinînd imediat ce l'ați simțit
Pernodin
Farmacia WERNER Iași

DOCTORUL
R. DAMSKER
str. Ghica-Vodă No. 44-46
consultă zilnic
MEDICINA INTERNA
SIFILIS și
GENITO-URINARE
Diathermie și băi de lumină
între orele 8-11 a.m. și 3-7 p. m.

DOCTORUL
OVIDIU CORDESCU
consultă zilnic pentru boli de
Nas, gât și urechi
dela 4—7 p. m.
în str. Mărzescu No. 16

DOCTOR
MENDEL AVRAM
— Medic de Spital —
Consultă zilnic între 8 — 10 dimineața și 3—7 p. m.
BOLI CHIRURGICALE, BOLI DE FEMEI, NAȘTERI VENERICE
Iași, str. Costache Negri 15
Deasupra farmaciei Margulies

x LA CERNĂUȚI se găsește zilnic ziarul „Opinia" la chioșcul din Piața Unirei (halta tramvaiului) precum și la debitele principale din oraș.

„OPINIA"
LITERARA ȘI ARTISTICA

(Continuarea din pagina I-a)

și au plecat de acasă. A rămas numai văduva, care n'a moștenit nimic. Și ea termină schița cu următoarele cuvinte: „Ce să vă spun, am început chiar să regret că mi-a murit bărbatul"!..

Diferite știri

— *Harry Piel* a terminat un nou film de aventuri, intitulat „Vaporul fără port".

— *Un alt film*-operetă care obține mare succes în străinătate, se intitulează „Așa fată nu se uită" și e interpretat de Dolly Haas și Willy Forst.

— *Casa din Salzburg* unde s'a născut Mozart, a fost distrusă de un incendiu puternic.

Clipe vesele

— Era o femeie delicioasă, răpitoare, fascinantă.

— Și de unde știi; doar nu l-ai văzut fața?

— E drept; dar în schimb am văzut figurile bărbaților care o priveau.

*

El — Dintr'un singur motiv sînt contra rochiilor lungi.

Ea — Anume?

El — Că sînt lungi...

*

— Cum a fost la dentist, puiule?

— Admirabil, tată.

— Bravo, ești un băeat curajos. Te-a durut mult?

— Nu; dentistul n'a fost acasă...

Bibliografie

„Incotro" (85) a apărut cu bogat și interesant material de actualitate. Din Sumar: D. Tony Bulandra în halat și papuci, Incepe controlul străin, Vizita regală, Marele concurs general pentru buget, Sinaia sub zăpadă, etc. In rest, spirituale comentarii, anecdote, indiscreții, etc. In 12 pagini mari, cu desene de Dragoș și Anestin, exemplarul 12 lei.

Spectacolele zilei

Unde mergem astăzi?...

1 FEBRUAR

Teatrul Național.— Relache.

Cinema Trianon.— *„Dunărea albastră"* cu Brigitte Helm și Ioseph Schildkraut; *„Fete în uniformă"* cu Dorothea Wieck și Hertha Thiele; Jurnal sonor *Paramount*.

Cinema Sidoli.— *„Fete de măritat"* cu Renatte Müller, Herman Thimig și Szoke Szakal; *„O împușcătură în zorii zilei"*; Jurnal sonor Fox.

Cinema Phönix. —*„Cavalerii nopții"* cu Jenny Jugo și Hans Brausewetter; *„Ben-Hur"* cu Ramon Novarro și Mae Mc. Avoy.

In pauzele filmelor: Demonstrațiile magicianului *Melidis*.

Cinema Ghelțer.— Relache.

Sanatoriul Dr. Tzaicu

IAȘI.—Str. Carol No. 20

CLINICĂ CHIRURGICALĂ:
Instalație modernă. — Chirurgie de urgență
MARELE INSTITUT de RADIOLOGIE PANDOROS
(RAZE ROENTGEN)
Radioscopie.-Radiografie.-Terapie superficială.-Terapie profundă.
Diatermie.—Raze Ultra-Violete
Gynecologie. Faceri. Ortopedie. Mecanoterapie. Hidroterapie.
Electricitate statică. Băi de lumină electrică.
Se primesc boli interne și nervoase.
Excluși contagioșii și nervoșii turbulenți.
Laborator.—. . . . Telefon 248.— . . . Consult. 3-5.

Prețuri reduse pentru funcționari și acei cu mijloace restrânse.

MOARTEA LUI JOHN GALSWORTHY

Personalitatea marelui scriitor englez

Ieri a încetat din viață la Londra, marele scriitor John Galsworthy, răpus de o dublă pneumonie.

Galsworthy a fost unul din cei mai reprezentativi scriitori ai epocii noastre, fapt conformant și prin aceia că anul trecut a primit distincția premiului Nobel. El era și președintele Pen-Clubului.

John Galsworthy s'a născut la Coombe, în Anglia, în anul 1867. Prin urmare, moare în etate de 66 ani. A fost un romancier și dramaturg de aleasă calitate, analizând în special viața claselor mijlocii și punând totdeauna o teză interesantă. In 1925 a scos un volum de nuvele „Caravane", care a obținut mare succes.

Dar opera lui de căpetenie este „Saga de Forsyte", un ciclu de romane care povestește viața familiei Forsyte. Și la noi sînt cunoscute lucrările sale „Proprietarul", „Fraternitate", „Patricianul", „Justiția", etc. Deasemenea a fost mult apreciată piesa de

John Galsworthy

moravuri „Loyalty", care la noi s'a jucat subt titlul „Societate".

REDESCHIDEREA PARLAMENTULUI

Șefii de partide și situația guvernului

Ieri s'a redeschis parlamentul.

LA CAMERĂ d. *Vada* anunță retragerea cabinetului Maniu și formarea actualului guvern.

D. Oct. Goga vorbește despre conflictul dintre factorul constituțional și d. Maniu și se întreabă cum mai poate rămânea la putere partidul național-țărănesc. Asta înseamnă că partidul e divizat.

D. *Lothar Rădăceanu*, în numele social-democraților, susține că trăim în dictatură și că s'ar putea întâmpla ca un simplu subcomisar să răstoarne guverne.

D. *A. C. Cuza* elogiază pe Hitler și speră că prefacerile din Germania vor avea ecou și în România.

D. *C. Argetoianu* cere să se vorbească mai puțin în parlament și să se înfăptuească mai mult.

D. *I. G. Duca* critică atitudinea partidului național-țărănesc, care n'are niciun scrupul. D. Maniu merge într'o parte și partidul în alta. Dacă e într'adevăr în joc o gravă problemă constituțională, atunci pentruce partidul șovăie? D. Duca critică și acordul dela Geneva.

D. Madgearu combate părerea d-lui Duca și spune că partidul liberal n'are soluții practice.

D. George Brătianu protestează contra reducerii salariilor. *D. Madgearu* răspunde că trebuie să se facă economii.

D. dr. Lupu cere o ședință secretă, avînd a face comunicări importante. Dar în urma insistențelor d-lui Vaida, cererea e respinsă.

D. dr. Lupu crede că schimbarea continuă a guvernelor se datorește faptului că aceste schimbări nu se fac după indicația țării, ci după voința factorului constituțional care suferă diverse influențe.

D. *Iunian* spune că prestigiul Regelui trebuie apărat.

D. *Vaida* răspunde tuturor, declarând că nimeni nu trebuie să se intereseze de neînțelegerile din partidul național-țărănesc. Sînt chestiuni care se rezolvă în familie. Guvernul este însă unitar și își continuă activitatea, având tot sprijinul majorității.

*

LA SENAT a fost omagiat d. Maniu, cu prilejul împlinirii a 60 ani și s'au făcut diferite comunicări.

UN CAZ UIMITOR

Sinucigașul cu inima în dreapta

Oradia 1. — Am relatat că acum câte zile studentul Tiberiu Ladani din Oradia încercase să se sinucidă, trăgându-și două focuri de revolver în regiunea inimei.

Transportat la spital, medicii au rămas uimiți că tânărul n'a avut o moarte fulgerătoare, deoarece direcția gloanțelor era exact în dreptul inimii. După o examinare cu razele Rontgen, s'a constatat că Landani... are inima în partea dreaptă și grație acestei împrejurări, a scăpat cu viață.

Porumbei sovietici

cu știri militare

Chișinău 1.— Siguranța a fost încunoștințată, că la Plehteevca, în jud. Cet.-Albă, au fost prinși de locuitori doi porumbei sovietici, cari aveau la picioare legate niște bilețele, conținând știri cu caracter militar.

S'au început cercetări, pentru a se descoperi proveniența acestor porumbei, grație cărora se crede că se va putea descoperi o organizație de spionaj în favoarea sovietelor.

CRONICA CINEMATOGRAFICA
de Wratislavius

SALA TRIANON

„FETE IN UNIFORMA"

(Continuarea din pagina I-a)

decât austeră a directoarei (în jurul căreia gravitează licheluțele slugarnice ale pedagoagelor) și pe de alta profesoara tânără și frumoasă, care are dragoste și *milă* — mai ales milă multă, cu orfanele clasei ei.

Evident, că în asemenea împrejurări se pot ivi și cazuri tragice. O elevă mai senzibilă, cu nervii zdruncinați — *înainte* încă de-a veni la școală, natural că aci, în cazarma implacabilă se va destrăma și mai tare. Cine știe, ce-a avut de îndurat bietul copil orfan, pe vremea când era încă în...familie, la discreția toanelor vre-unei mătușe stupide și ipocrite? Iar când ajunsă la școală, vede o ființă bună care'i zâmbește și'i înspiră încredere, să nu se exalteze. Să nu se reverse în mod exploziv toată imensitatea de dragoste și de sentimente adânc omenești.

Comprimate în mod samavolnic, tinzând să înfrunte toate zăgazurile pe cât de rigide pe atât de anti-naturale?

Cu atât mai teribilă e consecința. E catastrofală. Atât pentru profesoară—care trebue să părăsească școala, cât și pentru elevă—care părăsește viața. In film e atenuat finalul: eleva e salvată, dar în dramă, ea se aruncă de pe balustradă și moare. Acesta e pe scurt, subiectul.

Interpretarea e minunată. Alb și negru zi și noapte.

De o parte profesoara și eleva orfană, pe de alta directoarea aspră și licheluța sadistă—pedagoaga servilă.

Scenele zguduitoare abundă. Sosirea elevei, încadrarea ei, reprezentația școlară (fete în travesti) și mai ales explozia de indignare atât a copilei cât și a profesoarei, sunt culmi de artă dramatică fină, sobră și puternic impregnată de tinctura probității, care refuză efecte ieftine și ieftine. Până și plecarea directoarei—după încercarea de sinucidere (la sfârșitul filmului) este o puternică imagine a înfrângerii.

Leontine Sagau a regisat filmul (sub conducerea lui *Karl Fröhlich*). *Hertha Thiele* e eleva, *Dorothea Wick* profesoară și *Emilia Unda* directoarea. Aceste nume trebuesc reținute. Toate denotă personalități de prim rang și contribue mult la ansamblul extrem de zguduitor, ce'l respiră filmul *„Medchen in Uniform"*.

W.

Agitația ceferiștilor contra reducerii salariilor

Protestele energice au avut succes

După cum am relatat, în întrunirea de acum câteva zile, funcționarii ceferiști au hotărât să nu primească salariile reduse. Dar decizia n'a fost respectată de toți și astfel o parte din funcționarii dela mișcare, întreținere și tracțiune au încasat lefurile.

Ieri dimineață urma să primească salariile și personalul stației. In semn de protest în contra curbei de sacrificiu nu s'a prezentat mai nimeni la încasare.

Un alt protest

Un alt fapt care a determinat pe numeroși funcționari dela c. f. r. să nu primească salariile au fost acela că d. inspector general Velicu, în urma cererii unei bănci, unde ceferiștii făcuseră împumuturi, a dispus aplicarea de propriri pe salarii.

Dar după lege, aceste propriri se pot efectua numai pe o treime din leafă. Or unii ceferiști care au salarii de 4000—5000 lei, sunt înscriși pe lista de plată cu 500 lei, iar alții chiar cu mai puțin.

Slujbașii din această categorie au înaintat un nou protest la direcția generală c. f. r., cerând aplicarea măsurilor regulamentare.

Se crede că și lucrătorii dela atelierele c. f. r. nu vor primii chenzina pe Ianuar, în semn de protest contra curbei de 10 la sută.

Se va renunța la curbă

Toate aceste proteste ale ceferiștilor din întreaga țară au luat proporțiile unei mari manifestațiuni. Și se speră că în cele din urmă guvernul va renunța la curba de sacrificiu pe salariile ceferiștilor.

O FATA RAPITĂ DE ȚIGANI

După doi ani, ea este redată părinților

In apropiere de Cernăuți, s'a instalat acum câtva timp o șatră de țigani. Publicul care i-a vizitat din curiozitate, a observat într'un cort o fată cu altă înfățișare decât cea țigănească.

Poliția fiind înștiințată, s'au făcut cercetări și s'a stabilit că fata se numește Tatiana Sbolciuc din com. Vălcăuți (Hotin). Ea a fost răpită acum doi ani de către țiganul Gh. Broștina, starostele șatrei. Acesta pretinde însă că a luat fata din milă, crezînd că e orfană.

Copila a fost retrimisă părinților, iar răpitorul înaintat parchetului de Cernăuți.

In acest sens se exprimă și o adresă primită dela asociația mecanicilor din București și dela Iederația generală a ceferiștilor. Și chiar s'a anunțat în ultimul moment că curba nu se mai aplică la c. f. r. *Gr. Spiru*

INFORMAȚIUNI

x Joi 2 Februar fiind serbătoare, Banca Națională și celelalte bănci nu vor lucra.

x Camera de punere sub acuzare a respins cererile de eliberare a casierilor eforiei Sft. Spiridon, acuzați de fraude.

Deasemenea s'a respins și cererea de eliberare a studentei Regina Ernest din Cernăuți, acuzată de comunism.

x **Meeting sportiv.** — Societatea sportivă „Aripi" Flot. 1 Av. Iași anunță un mare meeting de Sky, Bobschleigh, săniuțe, Skeleton, la Breazu-Șorogari, Duminică 5 Februarie 1933, cu plecarea din Piața Unirei ora 8.30. Ori și ce informațiuni se pot lua la Librăria Cartea Românească Secția Sportivă.

x Banca Națională a hotărât să dea acționarilor un dividend de 360 lei la acțiune.

x D. jude Triandaf a fost delegat cu girarea Cab. III instrucție în locul d-lui Mocănescu, titularul cabinetului, care se află bolnav.

x Tribunalul comercial a dat ieri termene de plată în falimentele Iți Mandrisovici, M. Samet, I. Cristea, Ign. Frust și Adam Voitinovici din Iași.

Tot ieri a venit spre judecare falimentul din oficiu al comerciantului Ilie Coșarcă. Cum însă acesta a introdus cerere de concordat, procesul de faliment a fost suspendat.

x Locotenentul Mazilu Toma dela Reg. 39 inf. Bălți fiind condamnat de Consiliul de război Iași la un an închisoare, a făcut recurs.

Până la judecarea recursului, d. locotenent Mazilu a fost pus în libertate provizorie.

x Doctorul **BRENER** *specialist mamoș*, boli de femei, consultații dela 2 până la 4 p. m.

x Membri Uniunei Ofițerilor de rezervă secția Iasi, se întrunesc astăzi Mercuri 1 Februarie a. c. ora 6.30 seara la Primărie (serv. bunurilor), la ordinea de zi: federalizarea cu toți foștii luptători de toate gradele și alte chestiuni importante ce reclamă hotărâri urgente.

Activitatea Cassei Naționale de Economii și cecuri poștale pe 1932

— Rezultate îmbucurătoare —

Citim în ziarul „Dimineața" următoarea apreciere pe care o face cu privire la Cassa Națională de Economii și cecuri poștale (C.E.C.) fosta Cassă Generală de Economii a Statului (Palatul Cassei de Depuneri în fața Poștei):

„Cassa Națională de Economii și cecuri poștale își publică bilanțul pe 1932, înfățișând îndată după încheerea anului, rezultatele obținute.

Datele din bilanț oglindesc nu numai situațiunea Cassei, dar arată și spiritul public față de această instituțiune, care are menirea să strângă micile economii și să formeze capitaluri naționale, nepunându-se în circulațiune numerariul tezaurizat până acum fie în safe-uri, fie în lăzi.

Din darea de seamă ce însoțește bilanțul se constată că în ziua de 2 Ianuarie a acestui an s'au putut servi 1986 depunători fie că au făcut depuneri, fie că au prezentat libretele pentru trecerea dobânzilor.

La această dată s'au făcut depuneri de 8 558.947 lei și restituiri de lei 1.267,472.

In primele 4 zile lucrătoare ale anului 1933, s'au făcut depuneri de lei 22.140.000 și s'au plătit lei 5,772,326, deci o creștere de lei 16,266,818. Numărul operațiunilor în aceste zile a fost la depuneri de 4194 și la restituiri de 1124.

Este o dovadă de încredere a publicului și de buna organizare a serviciului.

Totalul depunerilor făcute în 1932 se ridică la 681,711,764 lei iar al restituirilor la 496,724,414 lei.

Totalul general al depunerilor la 31 Decembrie 1932 a fost de 809,247,574 lei față de lei 624,260.294 la 31 Decemb. 1931 Deci o creștere în cursul anului 1932, de 184,937,350 lei.

In situația financiară actuală a țării, această creștere este un semn foarte îmbucurător.

Numărul operațiunilor în 1932 a fost:

La depuneri, la Centrală: 53157 operațiuni; la oficiile poștale 59.840.

La restituiri, la Centrală: 40.614 operațiuni; la oficiile poștale, 30,009,

In total, la depuneri 112,997 operațiuni și la restituiri 70,623.

Fondul de rezervă se urcă la lei 68,558,516.

Dobânda plătită în 1932 la depuneri a fost de 4 jum. la sută, rămânând aceeași și pe anul 1933, cu scutire de impozite.

Cifrele din bilanț și din darea de seamă, dovedesc lichiditatea institutului și încrederea publicului în Cassa Națională de Economii și cecuri poștale, iar pentru țară e o dovadă de refacere a încrederii generale, ceeace merită a fi relevat în mod deosebit.

Se remarcă în special că interesul publicului pentru deschiderea serviciului de conturi curente, cecuri și viramente crește și că acest serviciu se cere stăruitor, ceeace a îndemnat conducerea Cassei să ia măsuri grabnice pentru punerea lui în ființă potrivit legii de organizare din Octombrie 1932,

In darea de seamă a anului 1932, se anunță că acest serviciu este în mare parte organizat și că va începe să funcționeze în curând. Importanța faptului nu are nevoe de a fi demonstrată".

(Dimineața)

Acţiunea comercianţilor contra contingentării

Se speră că se va abroga legea --- Alte chestiuni profesionale

(Şedinţa de aseară dela Camera de comerţ)

Aseară în localul Camerii de comerţ a avut loc o consfătuire în unele chestiuni de ordin profesional.

A participat un însemnat număr de membri, reprezentând toate categoriile de comercianţi.

Şedinţa a fost prezidată de d. senator *I. Botez*.

In cuvântul de deschidere, d-sa îşi exprimă regretul de a nu putea lua în discuţie nimic important, deoarece este prima zi a sesiunei parlamentare şi n'a luat încă cunoştinţă de proectele depuse. Promite însă comercianţilor tot sprijinul.

D. *Fred Şaraga* vorbeşte despre chestiunea devizelor şi a contingentării produselor importate, arătând lupta ce se duce de către membrii Uniunii Camerilor de comerţ pentru ca negustorii să nu fie nedreptăţiţi.

D. Şaraga îşi exprimă nădejdea că legea contingentării mărfurilor va fi în curând abrogată, spre satisfacţia tuturor comercianţilor.

Până atunci însă Uniunea Camerilor de Comerţ se va strădui să impue fixarea unor cote minimale, pentrucă negustori să nu fie exploataţi.

D. *Blau*, în numele Sfatului Negustoresc, cere prelungirea contractului de locaţiune, care există între Sfatul Negustoresc şi Camera de Comerţ, pe termen de 5 ani.

Această cerere provoacă un incident între d. Chiucă, membru al Sfatului Negustoresc şi d. Dobrovici, membru în consiliul Camerei de Comerţ.

D. Dobrovici aprobă cererea Sfatului negustoresc, însă cu condiţia de a se depune mai multă activitate.

D. Chiuca, membru în consiliul Sfatului, răspunde d-lui Dobrovici pe un ton violent.

D. Botez potoleşte incidentul şi roagă să se satisfacă cererea Sfatului Negustoresc, întrucât palatul este un drept al tuturor comercianţilor.

Cererea se aprobă.

*

S'a discutat apoi despre impozitul pe cifra de afaceri, activitatea comisiunilor de recensământ, tarifele transportului pe c. f. r., etc.

Au vorbit d-nii Rameder, Rechler, Zilberman şi alţii.

Şedinţa s'a încheiat cu o comunicare făcută de d. Fred Şaraga, care anunţă comercianţii că în curând se va depune o lege pentru reducrea impozitului pe global.

D. Zelea

x Un remediu foarte bun contra degerăturilor găsiţi la farmacia **Dr. Beceanu, „GERODIN" alină mâncărimile şi face să dispară durerile.**

Preparatul a fost experimentat şi dă cele mai bune rezultate. 5

Ajutorarea şomerilor la Iaşi

Un tablou al situaţiei -- Relatările oficiale -- Plîngeri şi nemulţumiri

Muncitorii şomeri din oraşul nostru sunt de câteva zile într'o agitaţie progresivă.

Starea aceasta de lucruri se datoreşte faptului că nu sunt mulţumiţi de ajutoarele care li se distribuie ; şi, în deosebi, faptului că autorităţile nu le îngăduie să se întrunească şi să se organizeze.

In dorinţa de a cunoaşte situaţia în forma ei exactă am cerut lămuriri în ambele tabere : dela inspectoratul muncii şi dela aceia care nu găsesc de muncit.

Relatarea oficială

D-nii inspectori Ciurea şi Boghiceanu ne spun că asistenţa şomerilor se face la Primărie, în fiecare Luni.

Sunt ajutoraţi acei meseriaşi care posedă titluri de capacitate şi cărţulii — chitanţă dela Corporaţii, meseriaşi calificaţi, sezonieri, care n'au de lucru.

Asistenţa a început în Ianuarie, săptămâna aceasta, şomerii fiind pentru a 3-a oară ajutaţi cu câte : 5—10 Kgr. cartofi, 5—10 Kgr. pâine şi 100—200 Kgr. lemne.

In stare crescândă, serviciile administrative înfiinţate au alinat până în prezent (16—30 Ian.) durerile a 424 şomeri, care se repartizează astfel : industria alimentară 42 ; îmbrăcăminte şi toaletă 46 : pielărie şi blănărie 83 ; construcţii 59 ; sticlărie şi ceramică 4 ; lemnărie 38 ; artă grafică 3 ; textilă 9 ; metalurgie 48 ; artă şi precizie 1 ; hotel şi restaurant 2 ; oameni de servici 2 ; diverşi 11 şi comerţ 11.

Operaţiile de asistenţă se efectuează de două comisiuni compuse astfel : 1) Gh. Colcea, I. Zamfir, Patraşcu, I. Costinescu şi 2) Gh. Boghiceanu, I. Munteanu etc.

Ajutorarea va continua până în primele zile ale lunii Martie, — mijloacele furnizându-ne : 30 mii lei daţi de ministerul muncii şi cota de 0.50 la sută pe care un delegat al municipiului o strânge de la patroni şi salariaţi.

Interlocutorii noştri au conchis astfel : noi ajutăm numai pe aceia cu capacitate, acte în regulă şi care fac dovada că n'au de lucru. Ceilalţi săraci să se adreseze asistenţei sociale.

Ce susţin şomerii

Grupul de şomeri care ni s'a plâns împotriva autorităţilor, susţine că muncitorii necăjiţi înţeleg o asistenţă efectivă fără chitanţe cu timbre plătite la zi.

Să nu se pretindă acelora care n'au pentru o pâine să fie legali faţă de Corporaţii.

Tot din rândurile şomerilor ni s'a afirmat că comisia de ajutorare, în care au intrat delegaţi ai muncitorilor, dar străini de nevoile acelora care n'au unde lucra,—ar face părtiniri.

Şi peste toate acestea : insuficienţa ajutorului dat...

Şi câteva constatări

Vremurile prin care trecem sunt într'adevăr nespus de grele. In oraul nostru, deşi toate industriile activează în prezent în plin, (vorbim atât de fabrici cât şi de meserii) şi deşi numărul total al şomerilor (cei calificaţi), se cifrează la circa 330—350, — sunt totuşi mii de susţinători de familie care se sting de foame şi boală.

Există într'adevăr şi elemente turbulente care ţin să speculeze situaţia, agitând mulţimea.

Dar numărul lor e infim. Şi tocmai de aceia, gândul autorităţilor nu trebuie să se îndrepte către acei câţiva extremişti, ci către marea mulţime soferindă şi să-i aline necazurile...

p. grancea

x **Tusa şi răguşeala** în bronchitele gripale, dispar repede cu Pastilele gumoase de Eucalipt Benzomentholate şi alternând cu Dragelele Borococainizate Dr, Rătianu, ambele aprobate de Cons. Sanitar Superior.

Depozit Farmacia Dr. Rătianu Iaşi str. Cuza Vodă 48. Marcă depusă. Se trimite la cerere contra ramburs.

Serbarea patronului

Şcolii „Trei Ierarchi"

Luni 30. Ianuarie a. c., în orele de dimineaţă, a avut loc serbarea patronului şcolii primare *„Trei Ierarchi"*.

A participat un public numeros şi ales.

Directorul şcolii d. Gh. Polcovnicu a vorbit despre sfinţii Vasilie, Grigorie şi Ioan Gură-de-Aur. Corurile au fost conduse de d-nii institutori C. Eremie şi V. Pamfil.

S'a jucat apoi piesa şcolară „Aniversarea şcoalei" de către un grup de şcolari din clasele a IV A, II A şi I A şi anume : Elenescu Dorin, Negoiţă Const., Nuţescu Octav, Buchman Pereţ, Landau Louis, Grădinaru V., Eremia Mircea, Berviu V., Chirilă Gh. Gram Jean, Varjea H., Rubinstein Vlad, Ungureanu Mircea, Cenuşă Const., Cadelcu Corneliu, Elias Cerbu, Heler Iosif, Boreţ Leon.

La urmă, elevii cl III B—conduşi de d. Eremia—au făcut mai multe exerciţii gimnastice, foarte reuşite.

Serbarea a avut, în total, o reuşită dintre cele mai frumoase.

Se dărîmă imobilul Braunştein

din motive de salubritate

In legătură cu dărămarea imobilului Braunştein, (din Piaţa Unirii) Delegaţia permanentă a Consiliului Municipal a luat din nou în discuţie procesul-verbal al Comisiunii formată din domnii dr. Zosin, ajutor de primar Jelea, arhitect Kleper şi dr. Argentoianu, care au opinat pentru dărămare urgentă a imobilului, din motiv de salubritate. Delegaţia a hotărât ca serv. Contencios să facă imediat formele pentru dărămare ; să fie anunţaţi toţi chiriaşi, punându-li-se în vedere procesul verbal al comisiunii şi Decizia Delegaţiei, care cere ca pe ziua de 1 Martie 1933 imobilul să fie complect evacuat.

Proprietarii vor fi invitaţi deasemeni pe cale legală, să execute până la termen Deciziunea conform regulamentului de îngrădiri şi alinieri.

Chestia pâinii

în discuţia primăriei

Chestia pâinii a revenit în faţa Delegaţiei Permanente a Municipiului. S'a discutat din nou preţul şi calitatea, — de faţă fiind, conform legii, d-nii Grosman din partea morarilor, Chiucă din partea brutarilor şi dl. V. V. Gheorghiu din partea consumatorilor.

Delegaţia a căutat să impue un nou tip de făină integrală din care s'au extras numai tărâţele şi negritura. Aceasta pentru a se da populaţiunii o pâine calitativ mai bună. Sistemul ar fi urmat să convie şi morarilor care în felul acesta scăpau de făina lux pe care, spun ei, n'o pot desface din lipsă de cumpărători.

Totuşi nu s'a putut cădea de acord Morarii şi brutarii cereau un preţ prea ridicat şi deocamdată, s'a rămas la vechiul regim se va vinde cu 8 lei pâinea de 900 grame ; şi cu 8,80 kilogramul de făină integrală. Ordonanţa va intra în vigoare începând dela 2 Febr.

In acelaş timp d-nul Horga va face inventarierea făinii ce se află în mori, şi care după cât se ştie se ridică la 110 vagoane.

N'ar fi exclus să se reia propunerea delegaţiei şi noul tip de pâine să fie fabricat de morarii în cuptoarele morii Moldova.

SALOANELE STEAUA
Ceai DANSANT PROLONGE
Duminică 12 Februar
Artele Grafice
Ieşene

In jurul conflictului

dela comunitatea armeană

Primim :

Domnule Director,

Citind în onoratul dv. ziar din 29 crt. un reportaj referitor la adunarea comunităţilor armeneşti din ţară întrunite la Bucureşti, sub preşidenţia d-lui Mihai Manea am văzut printre altele că acea adunare s'a ocupat şi de chestiunea înlocuirei mele.

In jurul celor discutate acolo, ţin să dau următoarele precizări : Adunarea ţinută la Bucureşti n'a avut dreptul şi nici competinţa de a judeca clerul, deciziunile luate cu acel prilej fiind nule şi ilegale, deoarece adunarea nu fusese nici convocată şi nici aprobată de I. P. S. S. Arhiepiscopul, singurul în drept a o face.

Datorită acestei situaţii, am fost şi sunt de azi înaiute paroh al bisericei armene din Iaşi, chiar şi pe baza angajamentului cu Epitropia armeană din localitate, ce fusese aprobat şi de Arhiepiscop cu menţiunea de preot definitiv al acestei biserici.

Mulţumindu-vă pentru că aţi binevoit a însera cele de mai sus, primiţi domnule director, expresiunea celor mai alese sentimente.

Preot I. Kilimian

Parohul bis. Armene Iaşi

CONCERT SIMFONIC

Duminica 5 Februarie, orele 10 jum. la Teatrul Naţional are loc al 2-lea *Concert Simfonic* dat de orchestra Academiei de Muzică *„G. Enescu"*.

PROGRAM :

Uvertura Die Abencerage — Cherubini

Symfonia Aus der neuen Welt — Dvorak

Dansurile din „Prinţ Igor" — Borodin (după cererea generală).

Preţurile populare.

Biletele la „Braşcu„

x In curând va avea loc balul anual, organizat de cercul „Dr. K. Lippe", unde ieşenii vor petrece cu antren o seară plăcută.

DELA ASOCIAŢIA FUNCŢIONARILOR de BANCĂ

Noul comitet al Asociaţiei funcţionarilor de Bancă, s'a întrunit aseară în şedinţă extra-ordinară.

In privinţa Camerelor de Muncă s'a decis formarea unui birou electoral care să informeze funcţionărimea privată, despre rostul sus ziselor Camere, să vegheze la înscrierea în listele electorale a tuturor salariaţilor din bănci, birouri, asigurări, case de schimb, etc.

Pentru alegerile din 5 Martie a. c. Asociaţia a hotărât în principiu, ca să colaboreze cu oricare categorie de funcţionari, ai cărei program va fi de revendicări strict profesionale şi nu politice.

Comitetul, în şedinţa de ieri, a mai rezolvat diverse cereri de ajutorare ale membrilor şomeri, acordând sprijin bănesc şi decizând procurarea de lemne.

Deasemenea, s'a decis organizarea unui bal, pentru mărirea fondului de şomaj şi a bibliotecii.

INFORMAŢIUNI

x *Dl. Maur Săveneanu* nu mai face parte din redacţia ziarului „Opinia".

x Curtea de apel Iaşi a amânat ieri pentru 7 Februarie judecarea falimentului intentat băncii municipiului Chişinău, la pretenţia d-nei Maria Agradinschi din acelaş oraş.

x *Comisiunea de judecată* a Comunităţii Israelite, care lucrează sub prezidenţia D-lui M. Elias, a judecat eri în continuare un proces interesant ce se referă la activitatea unui domn Epitrop. S'au audiat până în prezent peste douăzeci martori.

Suntem surprinşi însă că se menţine secretul dezbaterilor. Rugăm şi pe această cale pe dl. M. Elias să lase ca dezbaterile să fie publice.

x La conacul moşiei „Fântâna Ţiganului" din jud. Covurlui, a avut loc logodna d-rei Ţuca Vezbianu cu d. Mihai Gherghiceanu.

x In jurul falşurilor comise de către unii soldaţi dela regimentul c. f. r., d. inspector A. Renescu, directorul inspecţiei locale c. f. r. ne roagă să arătăm că nu d-sa a făcut ancheta acestui caz. Inspecţia a însărcinat cu facerea cercetărilor, pe d. Crivăţ.

x *Situaţia funcţionarilor sanitari*— D. dr. Cazacu, directorul regiunii sanitare, fiind la Bucureşti, s'a interesat şi de soarta personalului funcţionăresc al regiunii.

In celace priveşte pe medici, d. dr. Cazacu a primit asigurări depline de stabilitate.

Cât priveşte însă masa funcţionărească, nu s'a putut da, de minister, nici o asigurare formală de oare ce aceasta depinde de comisia specială — independentă de ministerul sănătăţii şi care are a-şi da avizul.

Saloanele Cercului militar Iaşi
Sâmbătă 11 Februarie
ora 6 p. m.
CEAIU DANSANT PRELUNGIT
dat în folosul Coloniei şcolare Spiru C. Haret

x Comitetul local de revizuire admiţând în parte contestaţiunile făcute în ceeace priveşte alegerea primarului comunei Prigoreni, alegătorii au fost convocaţi pentru ziua de 26 crt. pentru o nouă alegere de primar.

x *Deces* — Ieri dimineaţă a încetat din viaţă, în urma unui atac de cord, d. Neculai Colescu şeful staţiei Roman.

Defunctul fusese numit şef de gară la Roman, acum două luni, în locul d-lui Mârza ieşit la pensie.

Dela inspecţia c. f. r. din localitate a plecat o delegaţie de ceferişti spre a depune o coroană de flori pe mormântul lui Neculai Colescu.

Mîne JOI 2 FEBRUARIE ora 8 jumătate seara

CEAIUL DANSANT

al

Societăţii Studenţilor în farmacie

sub patronajul de onoare al d-lui
Profesor Dr. Al. Ionescu - Matiu
în
SALOANELE BRAGADIRU

x La inspectotatul sanitar s'a ţinut ieri examenul unui grup de funcţionari numiţi fără concurs.

Comisiunea de examinare a fost compusă din d-nii dr. Cazacu inspectorul regiunii, dr. Vasiliu medic primar al judeţului şi d. Voinescu şef de serviciu, reprezentant al funcţionarilor.

Candidaţii s'a prezintat foarte bine pregătiţi.

x Am înregistrat reclamaţia locuitorului N. Levinski, în contra institutorului Ioan Rotaru dela şcoala „Gh. Asacke" din localitate.

D. Rotaru ne roagă să arătăm că totul se reduce la o chestie de ordine şcolară.

Rămâne ca justiţia să-şi spue cuvântul.

Telegramă

După o şedere de câteva luni la Galaţi m'am reîntors la domiciliul meu din Iaşi

Renumita Prezicătoare

Autorizată de Onor. Autorităţi prezic prin Spiritism, trecut, prezent, viitor, dimpreună cu numele persoanelor, văduvelor şi domnişoarelor le spun destinul. Cei ce nu se pot căsători le voi spune cazul. Adresa mea este : Piaţa Păcurari. In faţa pieţii Păcurari se află firma mea, în poartă la No. 181. Intraţi pe poartă şi în fundul grădinii se află domiciliul meu.

Observaţi bine adresa.

Dacă doriţi un săpun economic pentru higiena corpului cereţi numai renumitul săpun
JOCKEY-CLUB

DOCTOR
L. JACOBY
Specializat la Paris
BOLI de Copii şi SUGARI
Boli Interne
Consult. : 3-7 p. m.
Str. Ştefan cel Mare 29

Primăria Municipiului Iaşi

PUBLICAŢIE

No. 01865 din 27 Ianuar 1933

Se aduce la cunoştinţa celor interesaţi că în ziua de 21 Februar 1933 ora 11 dimineaţa se va ţine în localul acestei Primării situată în Iaşi str. Alexandri 14 licitaţie publică pentru vânzarea unui teren în suprafaţă de 262.93 m. p. situat în Regiunea Canta Păcurari.

Licitaţia se va ţinea în conformitate cu art. 88—110 din legea Contabilităţii publice, regulamentul O. C. L. şi normele publicate în Monitorul Oficial No. 127 din 4 Iunie 1931 şi va începe de la 25 lei m. p.

Toate persoanele cari vor lua parte la licitaţie vor depune pe lângă ofertă şi o garanţie de 5 la sută din valoarea terenului, iar oferta se va face numai în conformitate cu caetul de sarcini. Planul locului se poate vedea în orice zi de lucru la Serv. Arhivei dela orele 8-12.

p. Primar, T. Jellea

Secretar G-l, O. Breviman

Cereţi la toate ohioşcurile frumosul roman editat de „CUGETAREA" apărut în ediţia II-a

MIMI BLUETTE

datorit marelui scriitor

GUIDO DA VERONA

AUTORUL ROMANULUI

Femeea care nu trebue iubită

x Publicaţiuni pentru „Monitorul Oficial" se primesc la administraţia ziarului „Opinia".

O coafură puteţi face ori unde. ***Insă o coafură individuală*** durabilă şi reuşită obţineţi numai la

--- Coafor DEMEK S-sor ---

PUBLICAŢIE

Comunitatea Evreilor din Iaşi având a fabrica 14-15 vagoane azimă a 10,000 (zece mii) kgr. fie care pentru paştele anului 1933 în conformitate cu caetul de sarcini ce se poate cerceta în fie care zi la secretariatul Comunităţei din str. Gh. Mârzescu No. 22 (curtea Băncei Dacia).

Se publică aceasta la cunoştinţa Domnilor amatori pentru a concura la această licitaţie a depune ofertele d-lor cu garanţia necesară până Duminică 5 Februarie 1933, ora 11 dimineaţă când se va proceda la deschiderea ofertelor.

Comunitatea Evreilor Iaşi

Toată lumea este de acord că ultimul roman al d-lui
DAMIAN STANOIU
ALEGERE de STAREŢA
este de un humor irezistibil, şi toţi îl citesc cu nespusă plăcere. Aşa se şi explică marele succes al acestui roman din care Editura „Cugetarea" va trage în curând o nouă ediţie.
De vânzare la toate ohioşcurile, debitele, precum şi la S. Peretz str. Unirei 9.

DE VÂNZARE casele din str. Asachi 8, cu avantaje de plată. DE INCHIRIAT un mic apartament la aceiaşi adresă.

Crema Mony este cea mai fină marcă pentru înfrumuseţarea feţei.
Crema Mony este secretul Doamnelor frumoase
Crema Mony este preparată din substanţe inalterabile şi nevătămătoare.
Crema Mony întinereşte pielea dându-i un aspec proaspăt şi catifelat.
Crema Mony se întrebuinţează cu mare succes contra pistruilor, petelor de ficat, sarcini, bubuliţe, coşuri, erupţiuni şi crăpături ale pielei şi şi a buzelor provenite din vânt sau orice cauze, asigură în scurt timp efectul dorit.
Depozit general : Farmacia Curţei Regale Fraţii Dr. KONYA.

Cunoaşte-te pe tine însuţi
Oglinda trădează fotografia spune totul
Dar o fotografie bună realizată după progresele artei moderne, nu se poate obţine decât la cel mai apreciat fotograf ieşan
ZAHARIA WEISS
Furnizorul Curţii Regale
Atelier fotografic în genul marilor case din străinătate.

ULTIMA ORĂ

Ex-Kaiserul Wilhelm se pregăteşte să revie în Germania?

Londra 1.--Unele ziare primesc din Doorn ştirea că ex-Kaiserul Wilhelm îşi face bagajele, pregătindu-se să se reîntoarcă în Germania.

Dar gazetele serioase dezmint această informaţiune. Prin instituirea noului regim german, se pune totuşi în discuţie problema restaurării monarhice. E adevărat că Hitler nu-i un partizan al monarhismului. Insă ideia e ferm susţinută de d. Hugenberg, iar influenţa naţional-germanilor pentru monarhism are multă însemnătate.

Raporturi încordate
cu comuniştii

Berlin 1.— După atacul cu revolverele săvârşit de comunişti la Berlin, un nou atac s'a produs la Breslau.

După o ciocnire violentă între hitlerişti şi comunişti, în care s'a amestecat şi poliţia, a căzut mort un comunist, iar doi sânt răniţi.

Presa naţional-socialistă critică aspru atitudinea agresivă a comuniştilor.

Ziarul „Der Agriff" scrie că se vor lua măsuri energice în contra comuniştilor, „pentru a curăţi Germania de această ciumă".

Consiliul de Miniştri s'a întrunit aseară, pentru a aviza la măsuri.

*

Situaţia parlamentară a guvernului Hitler, a rămas încă neclară. Cancelarul Hitler s'a întâlnit cu prelatul Kaas, dar încă nu s'a putut stabili o înţelegere cu partidul centrului.

*

Parlamentarii social-democraţi au ţinut aseară şedinţă şi au hotărât să aibă în Reichstag o atitudine categoric-opoziţionistă.

UN PROCES INTERESANT
la Consiliul de Război

In curtea regimeatului 4 Pionieri a fost găsit spânzurat, acum câteva luni, soldatul Toto Carol originar din Transilvania.

Făcându-se cercetări de către organele superioare spre a se preciza cauza acestei sinucideri, s'a putut stabili — după mărturia mai multor soldaţi — că Toto Carol ar fi fost persecutat şi des bătut de unii superiori.

In deosebi a fost indicat d-l locot. D. Manoliu comandantul companiei din care făcea parte soldatul.

In consecinţă lct. D. Manoliu a fost trimis în judecata Consiliului de război.

Azi dimineaţa procesul a venit spre soluţionare.

D. comisar regal colonel Munteanu a cerut condamnarea inculpatului.

Au fost audiaţi numeroşi martori între cari şi d. colonel Nicolau comandantul regimentului.

Toţi l'au descris pe locot. Manoliu ca pe un element de valoare, şi era imposibil să comită acte de violenţă.

In apărare d. av. Rodoş arată că soldatul ar fi fost bătut de alţi gradaţi, iar locot. Manoliu este numai o victimă.

Consiliul prezidat de d. colonel Const. Ionescu, deliberând asupra culpabilităţii ofiţerului, l'a achitat cu majoritate de voturi.

D. ZELEA

x A fi frumoasă şi atrăgătoare este problema ce rezolvă **Crema Miraculoasă**. Această cremă distruge petele de pe obraz, albeşte şi catifelează pielea dându-i un parfum delicios. Depozit Farmacia Dr. Rătianu, strada Cuza Vodă 48. Cereţi ambalajul original. Marcă depusă.

Ni se impun şi cheltueli noui
prin acordul dela Geneva

Bucureşti 1 — Aseară s'a publicat şi **Anexa III** *a acordului dela Geneva, în care se vede că — la capitolul experţilor străini — statul român intră în cheltueli noui, printr'o extindere a birocratismului.*

Intr'adevăr, Anexa III cuprinde o scrisoare a guvernului român către preşedintele Consiliului Ligii Naţiunilor, — scrisoare prin care România se angajează a furniza salariile şi toate cheltuelile pentru controlor şi pentru experţii străini.

Deasemenea, le va pune la dispoziţie birouri, personal special şi diverse înlesniri, în contul budgetului ţării.

Controlul la Banca Naţională

Tot în Anexa III se aranjează „coloborarea tehnică" cu consiliul Băncii Naţionale.

Controlul străin (spune anexa) va fi invitat a colabora, pentru a fi consultat în toate chestiile de politică monetară, şi în orce proect de împrumut extern.

*

D-l C. Anghelescu, guvernatorul Băncii Naţionale, a fost primit ieri în audienţă de Rege.

NU S'A FACUT ACORDUL
CU CREDITORII STRAINI

Nu se confirmă ştirea că s'ar fi încheiat acordul cu detentorii de rentă română.

Creditorii nu vor să primească un aranjament pentru împrumuturile de dezvoltare şi de stabilizare, — ci admit uşurări numai la creanţele antebelice.

Or, amânarea generală a plăţilor este esenţială pentru noi. Dacă nu se ajunge la înţelegere în tratativele de la Paris, s'ar pune în discuţie rostul însuşi al acordului dela Geneva,—pe care—e posibil ca parlamentul să nu-l mai ratifice.

ORA 3
Consfătuirea majorităţilor de astăzi dimineaţă

Interesanta declaraţii făcute de d-nii Vaida, Mihalache şi Costăchescu

Bucureşti 1. — In sala bibliotecii Senatului a avut loc astăzi dimineaţă o consfătuire a majorităţilor parlamentare. Au luat parte şi toţi membrii guvernului în frunte cu d. Vaida.

Primul ministru a ţinut un cuvânt de deschidere, precizând că a format guvernul în urma hotărârii biroului partidului.

Declaraţiile d-lui Mihalache

D. I. Mihalache ia apoi cuvântul şi declară următoarele :—„Pun la dispoziţia guvernului întreg sprijinul meu.

Vă rog şi pe Dv. să faceţi la fel. La retragerea mea s'au produs împrejurări în care au fost amestecate interesele Coroanei şi ale ţării, precum şi necesităţi de partid. Atunci am avut o atitudine personală, iar preşedintele partidului s'a solidarizat cu gestul meu.

Repet, a fost ceva personal. Biroul partidului a însărcinat însă pe d. Vaida să primească formarea guvernului. Spiritul constituţiei este ca guvernul să aibă încrederea ţării şi a Coroanei. Increderea Coroanei n'o putem discuta. Increderea ţării a fost deplin manifestată în alegerile comunale şi judeţene. Partidul trebuie să contribuie la înfăptuirea programului nostru.

In consecinţă, să sprijinim actualul guvern şi să votăm legile prezentate.

O observaţie a d-lui Costăchescu

D. Costăchescu, afirmă că majorităţile vor încuraja guvernul.

Dar majoritatea cer miniştrilor să fie mai dârji şi mai hotărâţi în acţiunea lor. Un ministru câştigă mult, când ştie să spuie un „nu" hotărât, decât să poarte lumea cu vorba.

Deviza guvernului trebuie să fie *dreptate*.

*

D. Vaida încheie consfătuirea susţinând, că a ajuns la putere pe cale constituţională şi că se bucură de toată încrederea ţării şi a Coroanei.

Deficitul bugetar al Franţei

Paris 1.—D. Bonnet, noul ministru de finanţe a ţinut un discurs, arătând că deficitul Franţei nu trece de şase miliarde franci.

Prin urmare d. Cheron, fostul ministru a exagerat cifrele.

Naşul şi cu Naşa
Beau cafeaua dela Paşa
Şi sunt veseli împreună
Că-i cafeaua cea mai bună.

O interesantă observaţiune a d-lui Herriot
la adresa României

Paris 1.— D. Eduard Herriot a ţinut aseară, în sala Gaveau, o interesantă conferinţă, în care s'a ocupat şi despre România.

D. Herriot s'a declarat partizan hotărât al alianţei cu România şi a mărturisit o caldă prietenie pentru această ţară.

Regretă însă că în România nu s'a dat atenţie cuvenită comemorării lui Gambetta. Ar fi trebuit să se dea atenţie cu atît mai mult cu cât Gambetta a fost un prieten al românilor şi a preconizat înfăptuirea unei Românii mari.

Se proectează desfiinţarea
episcopiilor de Huşi şi Cetatea-Albă?

Prin moartea bătrânului episcop Iacob, a rămas vacantă— de peste un an de zile — episcopia Huşilor.

Deasemenea, de câteva luni e vacantă episcopia Cetăţii Albe, prin moartea vlădicii Justinian Teculescu.

S'au tot amânat alegerile unor alţi episcopi, nesocotindu-se prevederile canoanelor bisericeşti.

S'a răspândit versiunea că guvernul — din motive de economie — pregăteşte desfiinţarea acestor episcopii. Se zice că eparhia Huşilor va fi alipită la eparhiile Iaşi şi Roman; iar eparhia Cetăţii Albe va trece sub Mitropolia Chişinăului.

Chestiunea se va discuta într'o apropiată şedinţă a Sf. Sinod, care, probabil, se va împotrivi la desfiinţare, — cel puţin în ce priveşte vechea Episcopie a Huşilor.

Sp.

Cercul Militar
BALUL MEDICINEI
Sâmbătă 4 Februarie

Informaţiuni

x Pentru copilaşi găsiţi la „MOCA" cel mai mare asortiment de făinuri alimentare, întotdeauna proaspete.

x Pentru studenţii dela Facultatea de litere, s'a acordat, în mod excepţional, o sesiune de examene în Februar.

x Dl. Ilie Florescu, ad-tor financiar a primit azi o telegramă din partea ministrului de finanţe, prin care este invitat la Bucureşti pentru Vineri 3 crt. spre a participa la conferinţa de reorganizare a serviciilor exterioare pendinte de departamentul tezaurului public.

x Prefectura de judeţ a revocat pe dl. Mihai Gheorghiu din funcţia de notar al comunei Mironeasa.

x Examenile funcţionarilor. Vineri 3 crt. are loc la Prefectura de judeţ examenul pentru definitivarea funcţionarilor.

Comisiunea este alcătuită din d-nii: I. Pătru, directorul prefecturii, Virgil Popovici, prim pretor şi d. Breviman, secretarul primăriei.

Vor depune examen funcţionarii comunali, judeţeni, notarii şi secretarii plăşilor,— care vor da câte-o probă în scris şi oral, la istoria românilor şi lucrări ad-tive.

A apărut volumul 39 din Colecţia celor 15 lei

Cazul Mariei Dimitrievna

Scris de **Constantin Râuleţ** supranumit

Edgar Wallace-ul român

Romanul este interesant până la încordare şi ingenios până la genialitate.

256 pagini **15 lei**

Editura Ig. Hertz

Se găseşte de vânzare la toate chioşcurile, debitele de ziare cât şi la S. PERETZ str. Unirei 9.

Epitropia Generală a Casei Spitalelor şi Ospiciilor Sf. Spiridon din Iaşi

Aduce la cunoştinţa celor interesaţi, că are nevoie de o cantitate de 1500 kgr. lână spălată de calitate, bună pentru confecţionat saltale.

Acei ce doresc să furnizezel sunt invitaţi a prezenta oferte însoţite de mustre la Serv. Administrativ din Cancelaria Epitropiei Generale, între orele 9-1 a.m.

ŞTIRI POLITICE

D-nii Gusti, Costăchescu şi Andrei
gata să demisioneze
pe chestia salarizării corpului didactic

Bucureşti 1.— La Cameră a avut loc ieri o consfătuire a d-lui Mihalache cu deputaţii-învăţători, pe chestia reducerii salariilor.

S'a comunicat cu acest prilej că d-nii miniştri Gusti şi Andrei, şi d. N. Costăchescu preşedintele Senatului, sînt gata să demisioneze, ca solidarizare cu acţiunea corpului didactic în chestia salarizării.

*

In sala de Bibliotecă a Senatului, are loc astăzi consfătuirea majorităţilor parlamentare.

BUGET DE 18 MILIARDE

In vederea întocmirii bugetului general, s'a ţinut aseară o consfătuire la Ministerul de Finanţe.

S'a căzut de acord ca bugetul să fie limitat la suma maximă de 18 miliarde lei.

*

In chestiunea reducerii salariilor, guvernul examinează problema dacă se poate face deosebire între diverse categorii de salariaţi. Şi e probabil că se va renunţa la deosebiri.

In ce priveşte scoaterea din funcţiuni a unor slujbaşi, s'au trimis circulări tuturor serviciilor, ca această dureroasă operaţiune să fie terminată până la 15 Februar.

A fost arestat
şi d-rul Macek

Zagreb 1.— La restaurantu „Frankopan" a fost arestat aseară dr. Macek, şeful partidului agrarian croat. El a fost pornit spre Belgrad de unde probabil va fi internat într'o localitate.

Această arestare (ca şi aceia a d-lui Koroşetz) este motivată pe faptul că d. Macek a agitat pentru federalizarea statului jugoslav.

x **Laboratorul de analize** Dr. Beceanu Piaţa Halei execută în cele mai perfecte condiţiuni, **analize complecte de urină.** La cerere se pun la dispoziţie **vase speciale de colectat urina.** 7

Furt prin spargere
la Mitropolia din Chişinău

Chişinău 1.— Aseară, hoţii au pătruns prin spargerea unui geam în catedrala Mitropoliei, de unde au furat o mare sumă de bani din cutiile milei, precum şi din caseta vânzătorului de lumânări.

A fost arestat un anume Turbu, fost mult timp în serviciul mitropolitului Gurie.

Turbu a mărturisit fapta, recunoscând că tot el e autorul spargerii dela catedrală, care s'a comis acum câteva săptămâni.

Turbu a fost înaintat parchetului. Coresp.

O dramă din Rusia
cu epilog la Iaşi

Un caz deosebit se află în cercetarea autorităţilor ieşene.

Iată despre cei vorba:

Intr'o suburbie a Odesei, traia locuitorul Ştefan Boscov în vrâstă dg 37 ani, împreună cu sora lui Ana în vrâstă de 17 ani.

Soarta a vrut ca într'o zi fata să întâlnească comisarul de la G. P. U. Valodi Arinschi. Acesta s'a îndrăgostit de Ana; însă fata respingea propunerile lui.

Intr'o zi când Ana era singură, Arinschi a intrat în casă şi a abuzat de dânsa.

Când Ştefan Boscov s'a întors şi-a găsit sora leşinată. Aflând cele întâmplate, l-a căutat pe Arinschi şi l-a ucis cu câteva lovituri de cuţit.

Temându-se de urmări a fugit în România. Dar a fost prins la Iaşi şi trimis comisiei mixte Româno-Rusă din Tighina Rep.

SINUCIDEREA DIN DRAGOSTE
a unui poliţist din Chişinău

Chişinău 1 — Gardianul Nicolae Bărbieru dela închisoarea din Chişinău s'a sinucis aseară, trăgându-şi un foc de revolver în tâmplă. Moartea i-a fost fulgerătoare.

Bărbieru se afla internat în infirmeria închisorii şi a comis gestul fatal, profitând de lipsa infirmierului.

Precum s'a putut stabili, sinucigaşul a fost părăsit acum câtva timp de logodnica sa, la care ţinea foarte mult. Şi se crede că din această cauză şi-a pus capăt vieţii.

INFORMAŢIUNI

x Ad-ţia financiară a primit azi dimineaţă un nou acreditiv de 2,100,000 lei reprezentând restul pentru plata pensiilor pe luna Ianuarie.

Plata salariilor continuă potrivit itinerariului stabilit. Restul de acreditiv pentru salarii nu s'a anunţat încă.

x **Henric al IV-lea** tragedia lui *Pirandello* s'a reprezentat aseară pentru prima oară. Menţionăm deocamdată numai deosebitul succes al interpretării, în fruntea căreia stă d. *Tudor Călin* în rolul titular, rămânând ca în numărul viitor să vorbim pe larg, atât despre teatrul lui Pirandello cât şi despre interpretare şi montare în parte. W.

x *Un incendiu puternic* a izbucnit în comuna Epureni-Iaşi, la gospodăria săteanului Gh. Dănuţ. A ars grjdul în care se aflau câteva animale.

M. S. REGELE CAROL, AUTOR
AL UNEI CĂRŢI DIDACTICE

Bucureşti 1.—D. prof. Ion Mitru, fost inspector general, a fost serbătorit printr'un banchet cu prilejul retragerii d-sale la pensie. A asistat şi d. D. Gusti, ministrul instrucţiei.

In cuvântarea d-sale ocazională, d. ministru Gusti a relatat următorul fapt interesant:

M. S. Regele Carol lucrează la un manual didactic pentru cursul primar. E o carte de istorie, în care Suveranul prezintă foarte atrăgător evenimentele hotărâtoare din viaţa neamului românesc.

A apărut senzaţionalul roman de Liviu Rebreanu

Răscoala

VOL. I Se mişcă ţara
„ II Focurile

Editura „Adevărul" — **Preţul ambelor volume Lei 160**

De vânzare la toate chioşcurile de ziare şi la S. Peret, Piaţa Unirei

Becuri ELECTRICE garantate Toate voltagele mărcile TUNGSRAM, PHILIPS, WOLFRAM, OSRAM etc.

Cumpăraţi cu preţurile fabricei la Depozitul General
***Zaharia Weiss*, Piaţa Unirei**

Biblioteca Universității Loco

ANUL XXIX No. 7733

3 LEI EXEMPLARUL

VINERI 3 FEBRUARIE 1933

ABONAMENTE
Lei 1000 . . . . 1 an
„ 500 . . . . 6 luni
„ 2.. . . . „ 3 „

ATELIERELE TIPOGRAFICE
STR. LĂPUŞNEANU 37

OPINIA

ZIAR POLITIC COTIDIAN

ANUNCIURI
se primesc la toate
AGENŢIILE DE PUBLICITATE
şi la
ADMINISTRAŢIA ZIARULUI
Iaşi. — Strada Lăpuşneanu 37

Telefoane { Redacţia 391 / Administraţia 394 / Serviciul de noapte 367

Intensificarea

încasărilor

Această recomandare, repetată de atâtea ori de părintescul nostru guvern, se traduce în limbajul popular prin expresia plastică: *să iei două piei de pe om,* adecă: poţi să-l omori, numai bani să scoţi. Şi sânt elemente, care, în loc să fie hoheri ori călăi, au căpătat o slujbă echivalentă în finanţe şi execută *ad litteram* ordinele de sus.

Să ilustrăm cu un exemplu această idee, faptele ce raportăm fiind *reale,* petrecute, iar nu imaginare.

Un cetăţan din Iaşi, fiind pensionar şi având şi o casă pe care o dă cu chirie, a fost impus la global, impozit elementar, adiţional, 2 la sută, drumuri, la o sumă greu de plătit, când pensiile s'au redus la jumătate fără măcar a se plăti în toate lunele, când chiria s'a redus *prin lege* cu 30 la sută, iar venitul *impozabil* a rămas acelaş, disproporţional faţă de realitate. Nimic mai natural de cât ca contribuabilul, dezorientat prin scăderea veniturilor şi creşterea impozitelor, să rămână în urmă cu plata. In Septembre era dator cu 10,000 lei.

Cum s'a aplicat *intensificarea* în cazul de faţă? S'a pus sechestru pe chirie pentru plata acestei dotorii şi chiria a mers regulat, lunar, la Percepţie, care, în câteva luni trebuia să acopere suma datorată. Dar această măsură blajină, era *numai o piele* şi guvernul a cerut *două piei.* Atunci, la interval de o lună, s'a aplicat al doilea sechestru, *pentru aceeaş datorie,* însă de astă dată fiind atacată *pensia.* Asta era a *doua piele*; şi domnii de la Percepţie, fiind în nota ordinelor de sus, au mâncat mai bine, au dormit mai bine, ştiind situaţia creată contribuabilului prin... intensificarea dumnealor.

Altă dată intensificarea se făcea ţinându-se oamenii în coşare cu fum, ca să le scoată ochii; acum însă au alte mijloace mai civilizate...

In zadar cauţi să arăţi harnicilor slujbaşi ce este legal şi ce este legal; în zadar le spui că viaţa omului trebue păstrată chiar în interesul statului; ei, ca şi dăbilarii şi mumbaşirii de altă dată, ridică din umere, se încruntează, nu vor să ştie de lege, de viaţă, ci îţi răspund furios: bani, bani şi iar bani!

Şi atunci contribuabilul se încreabă: oare ce însamnă această cruzime, această lipsă de raţiune? Oare cu aceşti bani se hrăneşte şi se îmbracă armata? Oare se întreţin spitalele, unde trebue să găsească alinarea suferinţilor oamenii din popor, pe care se razămă un partid ce face caz de consecvenţă politică? Nu. Se atacă viaţa viaţa oamenilor şi avutul lor pentru ca să se plătească chiriile cluburilor, lefile cumularzilor şi alte altor beneficieri ai stării actuale: pentru a se umple haznaua, de unde se înfruptă cu milioane cei care îngroaşă numărul partizanilor; de unde se escamotează sute de milioane cu furnituri, material, inovaţii, roade ale politicei; pentru care luptă partizanii şi strigă din fundul stomahului: vrem politică de partid, vrem respectarea constituţiei.

Când un om este maltratat în chipul acesta; când întregul popor este pus sub presă şi schingiuit pe toate căile, pentru ca să fie îndestulaţi figuranţii unei comedii sinistre, oare mai trebue mult de gândit ce trebue de făcut? Eu cred că mai licăreşte încă vreun cărbune în focul stâns al patriotismului şi al demnităţii omeneşti. Elita neamului să iasă din umbră şi să vegheze ca să nu se stângă şi acesta.

V. CIREŞ

Actualităţi politice

DISCUŢIILE SEMNIFICATIVE

DIN ŞEDINŢA CAMEREI

Situaţia paradoxală a guvernului şi a partidului naţional-ţărănesc, s'a discutat pe larg la Cameră.

Unii fruntaşi din opoziţie au relevat, foarte just, că partidul stă la cârma împotriva prestigiului şi părerilor celor doi şefi (d-nii Maniu şi Mihalache). Adică partidul şi-a abandonat şefii de fapt (nu şi de formă), pentru a se transforma într'un instrument docil al Coroanei.

D. Vaida a replicat prompt că situaţia internă din partid priveşte partidul însuşi. Cât despre existenţa guvernului Vaida, se întemeează pe voinţa ţării şi a Coroanei.

S'a mai pus însă în discuţie — acoperit, cu explicabile menajamente — chestiunea prerogativelor Coroanei. Mai lămurit, mai „tare" a fost d. dr. Lupu, care a vorbit de „anumite influenţe" şi a atacat Camarila, acuzând-o că împinge Coroana să-şi depăşească prerogativele constituţionale şi să aplice o dictatură de fapt; iar partidele politice au ajuns în situaţii de ridiculă umilinţă.

Cam în acest fel vede lucrurile opoziţia (cu mici excepţii... deocamdată). Şi — interesant — în acest fel văd şi d-nii Maniu şi Mihalache, în divergenţă cu propriul lor partid.

E un fel de răzvrătire — după vechiul nostru nărav politic — al celor ce stau prea mult în opoziţie, în contra Celui ce nu se grăbeşte să-i aducă la putere.

Pe tema aceasta, să vedem unde vom ajunge... X.

UN DIVORS ORIGINAL

PROVOCAT de UN...TAMPON

Un caz original de divors s'a înregistrat în oraşul St. Louis din Statele-Unite.

Un anume Edgar Morisson a reuşit să afle că nevasta îl înşeală, în împrejurări cu totul interesante. Soţul privind din întâmplare tamponul de pe birou, a observat pe hârtia-sugătoare urmele scrisului nevestei. Şi a putut desluşi că e vorba de o scrisoare adresată amantului.

Cu această dovadă bărbatul s'a prezintat în faţa justiţiei. Şi cercetările au stabilit că într'adevăr femeia a scris epistola şi din imprudenţă a uscat cerneala cu tamponul proaspăt pregătit. Cuvintele s'au imprimat pe sugătoare şi astfel soţul a descoperit legătura amoroasă. Tribunalul, in faţa probei, a admis divorsul.

Relatăm cazul, fiindcă — cine ştie—poate servi ca lecţie!..

Inima eternă

Experienţele unui savant americau

Fiziologul american Alexis Carrel s'a ocupat mulţi ani cu o problemă interesantă. In laboratorul său dela institutul Rockefeler, a hrănit cu diverse substanţe o inimă de pasăre, timp de aproape 25 ani. Şi savantul american a constatat că inima funcţionează şi poate trăi veşnic.

Bazat pe această experienţă, profesorul Carrel emite părerea că s'ar putea obţine şi la oameni o „inimă nemuritoare". In acest scop trebuesc găsite numai substanţele medicale pentru hrănirea inimii şi menţinerea ei în permanentă vigoare.

Teoria această provoacă vii discuţiuni în cercurile specialiştilor din America. Dar deocamdată ea rămâne o simplă teorie de savant visător.

D. Titulescu pleacă

la Geneva

Starea sănătăţii d-lui Titulescu ameliorându-se, medicii i-au dat autorizarea de-a părăsi casa.

In consecinţă, d-sa va pleca probabil Sâmbătă dimineaţă la Geneva. In aceiaş zi va pleca şi d. Mihalache.

O SERBARE FASCISTA

La Roma s'a deschis congresul foştilor combatanţi ai Italiei, cu care prilej a avut loc o mare serbare. A participat şi ducele Mussolini (în stânga), care a fost entuziast ovaţionat.

DIN TOATA LUMEA

Nuntă pe patine.— Lângă Gallen în Elveţia s'a celebrat o nuntă în condiţiuni originale. Mirele: Jean Clos, sportman pasionat — mireasa: Yvonne Dullac, sportivă pasionată. Invitaţii, numai sportsmani. Aceasta fiind situaţia, s'a luat hotărârea originală, de a se organiza petrecerea pe stadionul de gheaţă.

Toţi nuntaşii au venit pe patine şi cum cei mai mulţi erau rutinaţi patineuri, au executat dansuri acrobatice, care au uimit publicul numeros ce venise din curiozitate să privească acest spectacol deosebit.

Intr'un colţ al stadionului se afla o orchestră-jazz şi în altul un bufet cu mâncăruri copioase. Nunta pe patine a durat aproape şase ceasuri, în care timp lumea s'a distrat de minune. Şi astfel, chiar dela început, tânăra pereche... s'a dat pe ghiaţă!..

*

Boala zgomotului.— In Statele-Unite, mai ales în metropolele imense cum sânt New-York, Chigago, etc., s'a încetăţenit o nouă şi curioasă maladie, denumită „boala zgomotului". Nu e vorba de o glumă sau de o exagerare, ci de o suferinţă reală.

Din cauza zgomotului extraordinar din marile oraşe, numeroase persoane se îmbolnăvesc. Simptomele sânt: ameţeli, puternice dureri de cap, pierderea poftei de mâncare şi a somnului, iar uneori chiar leşinuri.

Pacienţii care sufăr de „boala zgomotului" sânt internaţi în sanatorii speciale din afara oraşelor. Acolo sânt supuşi la o... cură de linişte şi la un tratament cu calmante. E interesant de menţionat că numai la New-York, în cursul anului trecut, au fost trataţi peste 500 asemenea pacienţi!..

*

Căldură în buzunar. — Iarna aspră a îndemnat pe tehnicieni să găsească un mijloc practic de a lupta contra frigului. Şi inginerul Konrad Emser din München (Germania) pare că a găsit o soluţie ingenioasă în această direcţie.

El a inventat un mic aparat de încălzire, care lucrează cu ajutorul unei baterii electrice. Aparatul ţinut în buzunarul hainei, răspândeşte căldură în tot costumul. Astfel, în drumuri lungi de iarnă, gerul poate fi suportat. Când persoana simte că e prea frig, pune aparatul în funcţiune. Când s'a încălzit, închide bateria. Costul consumului electric se ridică la maximum cinci lei pe oră, aşa că aparatul e destul de convenabil.

In felul acesta zilele geroase de iarnă vor deveni mai puţin neplăcute.

*

Mama filmului sonor.— Vedeta Una Merkel dela Hollywood este supranumită „mama filmului sonor". Şi ea merită acest titlu, fiindcă a fost prima actriţă, care a jucat în cel dintâi film cântat şi vorbit, turnat în anul 1924 de casa americană „Metro-Goldwyn".

E interesant de relevat că acel film a obţinut un succes atât de mare datorită noutăţii faptului, încât Una Merkel, deşi o artistă destul de obscură, a ajuns cunoscută în toată lumea. Deasemenea rezultatul material a fost excelent, vedeta primind un onorar princiar. Astazi Una Merkel nu mai joacă, dar primul film sonor a fost suficient pentru a-i asigura glorie şi avere.

„STATUL CORPORATIV"

Ideia „economiei dirijate". -- Fascismul italian. -- Repercusiunile în România

de **I. Tzintzu**
inginer, inspector general

Lumea azi este bolnavă pentru că producţia graţie „technicei" nu a găsit comercianţi, economişti şi financiari la înălţimea ei; producţie bună, comerţ dezastros. Aşa că din cauza stagnărei şi a amorţelei generale, intelectualitatea luptă pentru găsirea unor soluţii ce să servească la *„înviorarea vieţei economice"* lipsită de putere creatoare şi încredere între indivizi.

Şi atunci se ventilează *ideia de economie organizată cu caracter naţional* şi treptat împinsă sau bazată, pe o organizare a economiei internaţionale.

Economia organizată, de cine poate fi concepută şi în ce limite?

Ea poate fi dirijată:

1) *De o doctrină,* ca acea a mercantilismului, liberalismului, socialismului.

2) *De indivizi.* cum a fost Colbert în sec. XVII, apoi de seniori, de regii Evului Mediu, de regii moderni americani şi chiar în ultimul timp, de regele chibriturilor.

3) *De instituţii şi categorii sociale,* cum au fost castele budismului indian; corporaţiile franceze, care luase o mare desvoltare în evul mediu, şi care din cauza că aveau un drept de monopol de a reduce la minimum posibil concurenţa şi a menţine preţurile ridicate, opreau libertatea muncei şi a vinderei. Au fost combătute de Regele Francisc I, apoi de Turgot şi ulterior suprimate de adunarea constituantă din 14 Iulie 1791. Apoi marile societăţi anonime, sindicate, cooperaţia.

4) *De către stat,* prin organizarea propriei economii, sau o altă ramură economică a altor state, cum în vechime a fost Tirul şi Cartagina, care deţineau şi dirijau comerţul celorlalte state, ce se mulţumeau cu un rol pasiv. Apoi republicele italiene, Veneţia şi Genova; a Olandei etc.

5) *De organizaţii internaţionale,* cum sunt trusturile şi înţelegerile industriale internaţionale, convenţiile dintre State sau cele emanând dela Societatea Naţiunilor, sau în fine conferinţele economice internaţionale.

Iar în ceeace priveşte aplicarea *economiei organizate,* nu se poate vorbi de cât de o economie total sau parţial organizată, de un stat în limitele sale teritoriale şi numai părţi din economia organizată din punct de vedere internaţional.

Nu vom intra în descrierea amănunţită a doctrinelor enunţate mai sus, ci ne vom mărgini numai la câteva desluşiri asupra „Economiei Organizate" în sistemul corporativ fascist, şi în România.

Statul corporativ fascist

La Ferrara în zilele de 5, 6 şi 7 Mai 1932 a fost o mare manifestare a ideei corporatiste şi a triumfului ei în Italia, cu alte cuvinte *„un congres corporativ".*

La congres a luat parte toată intelectualitatea italiană, în frunte cu profesorii dela Facultatea de Drept şi Economie Politică. Puţini intelectuali străini, printre care profesorul Werner Sombart de la Facultatea din Berlin; iar din România, domnul Inginer M. Manoilescu profesor şi fost ministru.

(Continuarea în pagina II-a)

MEMORIA MARELUI ISTORIC A. D. XENOPOL

INSULTATA DE UN PROFESORAŞ BUCUREŞTEAN

In ziarul „Universul", cu data de Marţi 31 Ianuarie a. c., se reproduc cu indignare nişte critici, datorite desigur unui om bolnav, asupra operelor aceluia care a fost marele A. D. Xenopol.

Nu numai ca ieşeni, pentru că A. D. Xenopol a fost al ţării întregi, cunoscut peste hotare şi apreciat în mod deosebit la Sorbona; dar ca oameni, ne râdicăm cu toţii asupra aceluia — ori cine ar fi dânsul — care, în critica apărută de curând, îşi permite să afirme că *„Istoria lui Xenopol era învechită încă înainte de a fi fost publicată".* După fraza aceasta aruncată îndrăcneţ, autorul criticei adaogă că: „Xenepol n'avea nici pregătirea necesară unui om de ştiinţă, nici obiectivitatea care se cere dela un savant, iar argumentele lui filologice sunt de cele mai multe ori puerile".

Savantul nostru istoric, pe vremuri, era ascultat în fie-care an la Sorbona, pentru teoriile sale istorice noi. Mai apreciat, acolo, la Universitatea din Paris, decât în capul acelui domn din Bucureşti, care îşi varsă veninul astăzi, când A. D. Xenopol nu mai este.

Omul care numai pentru valoroasa sa lucrare „Les principes fondamentaux de l'histoire", a fost ales în anul 1901, *corespondent al Institutului din Franţa, Academia ştiinţelor morale şi politice;* istoricul care a făcut, în sânul Academiei din Paris, numeroase comunicări asupra *Psihologiei şi istoriei,* asupra cărora au apărut dări de samă în aproape toate ziarele pariziene, ca şi în unele germane, omul care a onorat Academia Română şi ţara, este istoricul care n'avea pregătirea necesară omului de ştiinţă?

Noi, foştii lui elevi de la facultatea de litere, cari i'am sorbit prelegerile înalte, la cari luau parte, pe lângă studenţii dela secţia istorică, persoane din societatea ieşană, dornice de a'l asculta şi de a se instrui, l'am cunoscut astfel, decât cum cearcă să'l arate bucureşteanul îngâmfat, profesor şi dânsul de istorie, dar fără nici o însemnătate în lumea dăscălească, pentru că n'a produs nimic, decât doar astăzi, după atâţia ani trecuţi dela moartea lui A. D. Xenopol, un pamflet în care-i insultă memoria.

N'avea pregătirea necesară unui om de ştiinţă, A. D. Xenopol, care s'a ocupat şi a scris despre *istoricul chestiei rurale,* epunând relaţiile între proprietari şi ţărani, dela primele lor urziri până la legea rurală din 1864?

N'avea pregătirea necesară unui om de ştiinţă, A. D. Xenopol, care a luat parte la congresul de istorie comparată din Paris, delegat de ministerul instrucţiunii, prezentând o comunicarea sa asupra *Ipotezei în istorie,* în care, între altele, aduce ca exemplu de ipoteză în istorie, chestiunea controversată a locuinţei românilor în timpul veacului de mijloc, răspunzând şi apărând din nou părerea românească în chestia continuităţii, faţă de întâmpinările membrului ungur din congres Dewai, care a prezentat falşificate citaţii e din documentele invocate de acesta?

Nu avea pregătirea necesară unui om de ştiinţă, A. D. Xenopol, care a publicat în cele mai de samă reviste din Paris, între cari, în prima linie se citează: *Principiile fundamentale ale istorii,* lucrare scrisă întâi în limba franceză şi publicată la Paris, apoi tradusă în româneşte; *race et milieu* (în revista de sinteză istorică); *la classification des sciences et l'histoire,* în aceiaşi revistă; *les sciences naturelles et l'histoire; romains et maghiars devant l'histoire,*—un răspuns la atacurile aduse contra urmărilor de A. de Bertha?

Dar *„Istoria partidelor politice în România",* de la origini până la 1866, unde se restabileşte *adevărul* fie-cărui fapt, fie-cărui autor, introducând cumpăna dreptăţii, care trebue să cântărească toate faptele privitoare la viaţa statului şi a societăţii, nu sunt acele două volume pe care A. D. Xenopol le-a publicat în anul 1910, tot ce poate reprezenta dreptatea în istorie, toată obiectivitatea savantului, în descrierea partidelor politice dela ivirea lor în viaţa românească, până acum două zeci de ani în urmă?

Dar *„Istoria domniei lui Cuza Vodă",* în care a expus pagini interesante din trecutul cel mai apropiat al poporului român, aducând şi o îmbunătăţire în metoda de tratare a istoriei şi desfăşurând întâmplările din domnia marelui Domn, fără nici o părtinire fără nici o nedreptate?

Dar marea şi istovitoarea lucrare *„Istoria românilor din Dacia Traiană"* (12 volume), scriere care a răspuns unei nevoi adânc simţite?

Şi atâtea alte nenumărate lucrări de valoare mondială, cari i'au făcut numele glorios şi au onorat ţara noastră?

Noi ieşenii, am avut la Iaşi, Tipografia „Junimea" care a imprimat „Convorbiri Literare", tipografie înfiinţată în 1864 de către primii tineri literaţi de pe atunci, în frunte cu Vasile Alexandri, Titus Maiorescu, P. P. Carp. Vasile Pogor, Iacob Negruzzi, Teodor Rosetti şi alţii; am avut revista „Arhiva", revistă pur ieşană, în care membrii societăţii ştiinţifice şi literare din Iaşi, îşi publicau lucrările lor, având ca prim preşedinte pe Grigore Cobâlcescu, urmându'i A. D. Xenopol, spirit superior din toate punctele de vedere, care n'a lăsat să dispară vechia revistă ieşană, susţinând'o până la sfârşitul vieţii sale. A. D. Xenopol a inangurat în primăvara anului 1891, cursurile libere dela Universitate, cursuri cari au durat 4 ani, iar în 1894 societatea ştiinţifică şi literară, al cărei preşedinte la secţia literară era A. D. Xenopol, a fost recunoscută de persoană morală.

Dar, atât de măreţ a fost A. D. Xenopol, încât numai dispreţul poate fi aruncat acelui inconştient care face astăzi operă de detractor. Memoria lui A. D. Xenopol ne rămâne întreagă, aşa cum e stabilită pe veci: de mare istoric.

Rudolf Suţu

In pag. 4-a:
ULTIMA ORA

La zile aspre de iarna la sport

CREMA-NIVEA
sau
ULEIUL-NIVEA

Inainte de-a eşi la aer liber ungeţi-vă faţa şi mâinile cu Crema Nivea sau Ulei Nivea. Ambele feresc pielea Dv. de influenţele vătămătoare ale intemperiilor, o întreţine netedă, fragedă şi catifelată, producând o vindecare grabnică pielei iritate şi crăpată. Ambele pătrund profund în ţesuturile pielei, o nutresc şi fortifică făcând-o astfel rezistentă. Crema Nivea şi Uleiul Nivea conţin, ca unic mijloc de întreţinere a pielei, Eucerita recunoscută în întreaga lume ca cea mai bună aderentă a pielei şi pe care se bazează efectul surprinzător şi binefăcător.

Crema Nivea Lei 16.- - 72.-, Uleiul Nivea Lei 55.- şi 85.-

O crimă lângă Bârlad

Bârlad 2. — Ştefan Ţurcanu, soldat din regimentul 3 vânători, găsindu-se în concediu în comuna Popeni, a întâlnit la primărie pe Mihai Mişcoi, un cunoscut borfaş, cu care probabil avea o veche socoteală.

Angajându-se între ei o discuţie aprinsă, Ţureanu a descărcat asupra lui Mişcoi, câteva focuri de revolver. Rănitul în stare gravă a fost internat în spital, iar criminalul arestat de jandarmii, care fac cercetările.

Sandu.

REDUCERE DE SALARII PENTRU TOŢI

dar cu cote mai mici

Ieri s'a întrunit comisiunea financiară a Camerei.

D. *Madgearu* a declarat că reducerea salariilor este absolut necesară pentru echilibrarea budgetului. Altă soluţie nu este.

Domnii Dimitriu, Argetoianu, Zane, Iacobescu, etc. admit formula, dar cer tratament egal pentru toţi.

O delegaţie a comisiunii financiare s'a prezintat apoi d-lui Vaida, cu propunerea ca reducerea salariilor să fie aplicată tuturor funcţionarilor statului (deci şi magistraţilor şi armatei), iar în schimb cotele de reducere să fie micşorate.

Şeful guvernului a răspuns că va prezinta propunerea în consiliul de miniştri.

Sanatoriul Dr. Tzaicu

IAŞI.—Str. Carol No. 20

CLINICĂ CHIRURGICALĂ :
Instalaţie modernă. — Chirurgie de urgenţă
MARELE INSTITUT de RADIOLOGIE PANDOROS
(RAZE ROENTGEN)
Radioscopie.-Radiografie.-Terapie superficială.-Terapie profundă.
Diatermie.—Raze Ultra-Violete
Gynecologie. Faceri. Ortopedie. Mecanoterapie. Hidroterapie.
Electricitate statică. Băi de lumină electrică.
Se primesc boli interne şi nervoase.
Excluşi contagioşii şi nervoşii turbulenţi.
Laborator.—. . . . Telefon 248.— . . . Consult. 3-5.

Preţuri reduse pentru funcţionari şi acei cu mijloace restrânse.

Becuri ELECTRICE garantate

Toate voltagele mărcile TUNGSRAM, PHILIPS, WOLFSRAM, OSRAM etc.

Cumpăraţi cu preţurile fabricei la Depozitul General
***Zaharia Weiss*, Piaţa Unirei**

DOCTOR
MIHAIL DEREVICI
MEDIC PRIMAR
Boalele sistemului nervos şi ale glandelor cu secreţie internă
Tratamentul sifilisului nervos
Cons. 4—8 p. m.
Casele Farmaciei Dr. Căpăţină
(str. Elisabeta 2)

DEGERATURILE
Dispar complect întrebuinţînd imediat ce l'aţi simţit
Pernodin
Farmacia WERNER Iaşi

Dr. Leon Balif
Boli nervoase
Cons. 5—7
Str. Cuza-Vodă 23
(colţ cu str. Armeană)

DOCTOR
MENDEL AVRAM
— Medic de Spital —
Consultă zilnic între 8 — 10 dimineaţa şi 3—7 p. m.
BOLI CHIRURGICALE, BOLI DE FEMEI, NAŞTERI VENERICE
Iaşi, str. Costache Negri 15
Deasupra farmaciei Margulies

DOCTORUL
R. DAMSKER
str. Ghica-Vodă No. 44-46
consultă zilnic
MEDICINA INTERNA
SIFILIS şi
GENITO-URINARE
Diathermie şi băi de lumină
Intre orele 8-11 a.m. şi 3-7 p. m.

COPIEZ ACTE cu 6 lei pagina, un leu copia şi cursurile universitare cu 1 leu pagina. A. Feldsohn str. Anast. Panu No. 82, (lângă Drogueria Rosenstein.

Publicaţiune

Se aduce la cunoştinţa celor interesaţi că în ziua de 25 Februar 1933 ora 11 a. m. se va ţine în localul Epitropiei Generale a Casei Sf. Spiridon din Iaşi str. Brătianu 144, licitaţie publică pentru concesionarea exploatărei jocurilor de noroc (cărţi, ruletă, bulă, etc.) şi închirierea localului de teatru, din staţiunea balneară Slănic jud. Bacău, pe termen de cinci ani, începător dela sezonul balnear 1933, şi cu obligaţie pentru concesionar, de a executa pe cheltuiala sa, lucrările de restaurare şi mobilier al teatrului.

Licitaţia se va ţine în conformitate cu art. 88—110 inclusiv din legea Contabilităţii Publice, Regulamentul Of. Central Licitaţie, Normele publicate în Monitorul Oficial No. 127 din 4 Iunie 1931 şi condiţiunile prevăzute în caetul de sarcini.

Persoanele care vor lua parte la licitaţie, vor depune pe lîngă ofertă şi o garanţie de 150,000 lei, numerar sau efecte garantate de Stat pe valoarea nominală.

Ofertele se vor face numai în conformitate cu caetul de sarcini care poate fi văzut în fiecare zi ora 9—1 a. m. în localul Epitropiei G-rale Sf. Spiridon str. Brătianu 144 Iaşi.

Banca Naţională a României
I a ş i
PUBLICATIUNE

Se aduce la cunoştinţa publicului că dela data de 31 Ianuar 1933, biletele a Lei 100, nu mai au putere liberatorie.

Autorităţile, Instituţiunile, comercianţii, industriaşii etc. şi particularii nu vor mai primi asemenea bilete.

Cei ce eventual ar mai poseda bilete a Lei 100, sunt obligaţi a le prezenta în cel mai scurt timp, direct Băncii Naţionale, spre a primi în schimb monedă metalică.

Trenul Fantomă

de MIHAIL SADOVEANU

Cel mai interesant roman scris în ultimul timp de marele nostru scriitor.

De vânzare la chioşcuri de ziare cât şi la depozitul de ziare S. Peritz Str. Unirei 9 Iaşi.

Compania Internaţională de Wagons-Lits, şi a Marelor Exprese Europene,

Agenţia Iaşi — Piaţa Unirei,

şi începe activitatea turistică pe anul 1933 **cu două mari şi interesante excursiuni**

Prima la *Viena* — Semering — şi Innsbruck la data de 1 Februarie şi

a doua în *Palestina*, cu vizitarea oraşelor Jerusalem Tiberiade, Tel-Aviv, Haifa la 11 Martie.

Locurile fiind strict limitate, înscrierile urmează a se face din timp. Pentru informaţiuni şi înscrieri la

Agenţia Wagons-Lits Iaşi

Serbătorirea artistului
Tony Bulandra

cu prilejul celor 30 ani de carieră teatrală

Ieri a fost serbătorit la Bucureşti d. *Tony Bulandra*, actorul veşnic tânăr al teatrului contemporan românesc, care a împlinit 30 de ani de carieră scenică.

Acum două săptămâni, când d. Bulandra a fost la Iaşi am putut sta de vorbă cu d-sa între culisele scenei ieşene.

...Coboară dintr'o familie burgheză, dar cu oarecare stare. După ce îşi termină studiile liceale, se prezintă la examenul de admitere al şcoalei.., militare, reuşind printre cei dintâi.

Dar în loc să-şi cumpere sabie şi epoleţi, nimereşte la... conservator. După ce-l termină, pleacă la Paris, unde urmează cursurile lui Le Bargy.

D. Tony Bulandra

Ar fi putut rămâne în metropola franceză, dar dorul de ţară şi credinţa că va putea face „ceva" pentru ea, îl readuce la Bucureşti.

Şi iată-l în cadrele Teatrului Naţional. Succese şi iar succese. Critica vremei îi prevede o carieră din cele mai strălucite...

In cei 30 de ani de teatru, Tony Bulandra a jucat peste 200 de roluri. Nu le-a interpretat însă ca ori care alt „funcţionar" dramatic!

„Marchizul de Priola", „Othelo" „Cyrano de Bergerac", „Hamlet", „Romeo", „Percinet", „Prometeu", „Karlheinz", „Robert de Chaceroy", „Stanhope" etc. etc., sunt o mărturie vie a unui talent bogat.

Dar cela ce este mai interesant, e că nu s'a îmbătat, ca mulţi alţii, de succesele recoltate, preferând să rămână aşa cum îl cunoaştem cu toţii : **modest.**

Deşi a ajuns şi director de teatru, Tony Bulandra a rămas un bun camarad pentru colegii săi angajaţi.

Iar aseară, când aplauzele M. S. Regelui Carol II care l-a onorat cu Augusta Sa prezenţă la spectacolul omagial, s'au luat la întrecere cu cele ale numerosului public, Tony Bulandra şi-ar fi putut spune:

— „Nu regret nici o clipă că n'am rămas la Paris şi am preferat să rămân printre ai mei!"..

De aci de departe, ieşenii se gândesc cu multă simpatie la actorul sărbătorit.

Henry Burileanu

*

Bucureşti 2 — Serbătorirea lui Tony Bulandra a avut loc aseară, la teatrul „Regina Maria". A omagiat pe sărbătorit d. I. Marin Sadoveanu, inspector al artelor, şi câţi-va artişti.

M. S. Regele care se afla într'o lojă, l-a chemat pe Tony Bulandra, l-a felicitat călduros şi i-a conferit decoraţia „Steaua României".

O jucărie de copil

pe masa Papei Pius

Un ziar din Roma relatează următorul caz interesant:

Printre numeroase hârtii şi obiecte de pe masa de lucru a Papei Pius, se află şi o jucărie de copil. E vorba de un câne de vată, care scoate un sunet strident, când e tras de coadă.

Şeful catolicismului a primit acest cadou cu prilejul unei audienţe. O femeie venise la înaltul pontif cu un copil de doi ani. După ce Papa a binecuvântat băeatul, micuţul i-a întins jucăria ce o avea în mână. Papa a primit cadoul şi l-a aşezat pe birou. El păstrează jucăria cu deosebită plăcere, socotind-o ca pe un obiect aducător de noroc.

Lucrările Parlamentului

1 Februar

CAMERA.— *D. Aníbal Teodorescu*, averescan, critică guvernul şi spune că trăim în haos şi aventură.

D-ni *George Cuza* şi *I. Zelea Codreanu* protestează contra bruscărilor poliţiei cu prilejul manifestaţiilor studenţeşti.

D. Armand Călinescu răspunde că oricine va încerca să tulbere liniştea, se va lovi de rigorile legii.

Se produce un violent schimb de cuvinte între d-nii dr. Lupu şi N. Robu.

Deputatul cuzist a fost trimes în judecata comisiei disciplinare.

*

SENATUL—D. prof. *I. Tănăsescu* (Iaşi) expune situaţia financiară a profesorilor dela Universitatea ieşană şi cere măsuri de ameliorare.

D. *M. Manoilescu* roagă să i se pună la dispoziţie dosarul cu privire la acordul dela Geneva.

Spectacolele zilei

Unde mergem astăzi?...

2 FEBRUAR

Teatrul Naţional.—*Henric al IV-lea"*, piesă în 3 acte de Luigi Pirandello, cu d. Tudor Călin.

Cinema Trianon.— *„Dunărea albastră"* cu Brigitte Helm şi Ioseph Schildkraut ; *„Fete în uniformă"* cu Dorothea Wieck şi Hertha Thiele; Jurnal sonor *Paramount.*

Cinema Sidoli.— *„Fete de măritat"* cu Renatte Müller, Herman Thimig şi Szoke Szakal ; *„O împuşcătură în zorii zilei"* ; Jurnal sonor Fox.

Cinema Phönix. —*„Cavalerii nopţii"* cu Jenny Jugo şi Hans Brausewetter ; *„Ben-Hur"* cu Ramon Novarro şi Mae Mc. Avoy.

In pauzele filmelor : Demonstraţiile magicianului *Melidis.*

Cinema Gheiţer.— Relache

*

Radio-Bucureşti. — 18 Orchestra Grigoraş Dinicu, 19 Informaţiuni, meteorul şi semnul orar, 19.10 dl. Chirileanu; Inedite de Eminescu, 19.25 Orchestra Grigoraş Dinicu. 20,30 Lohengrin, operă în 3 acte de Richard Wagner (Transmisiune dela Opera Română). Intre actele I şi II Semnul orar. Intre acte: Informatiuni şi ştiri sportive.

BALUL TRADIŢIONAL

AL SOC. DE GIMNASTICĂ

Sâmbătă, 4 Februarie a. c. are loc, după cum am anunţat mult aşteptatul bal mascat-costumat al Soc. de Gimnastică, Sport şi Muzică.

Comitetul a pregătit invitaţilor variate şi delicate surprize. Grupe de trubaduri, de ţigani, de vrăjitori, de diplomaţi dela liga naţiunilor vor face deliciul serii şi vor rezolva în mod favorabil problemele la ordinea zilei.

Decorarea saloanelor, precum şi luminarea lor a fost încredinţată distinsului şi cunoscutului electrican I. Krijanoschi.

Bufetul bine asortat va satisface publicul — preţurile fiind conform timpurilor ; a fost încredinţat elegantului local „Corso".

Muzica militară, jazul regimentului 2 Anti-aeriană sub conducerea d-lui Locot. Leifer precum şi Taraful Bălănescu vor distra publicul în tot timpul balului.

Publicul ieşean va lua parte la una din cele mai frumoase petreceri ce ne oferă carnavalul.

Persoanele care—din eroare—n'au primit invitaţiile—sunt rugate a le ridica dela secretariatul societăţii.

INFORMAŢIUNI

x *O impresionantă sinucidere* s'a întâmplat în comuna Domniţa Maria din jud. Bacău. Perceptorul Sion din acea comună s'a sinucis, trăgându-şi un foc de revolver. El a sucombat imediat.

Se presupune că gestul funest se datoreşte unei lipse de bani din cassă. S'a dispus verificarea gestiunii.

x *O spargere îndrăzneaţă* s'a comis în satul Perjoaia.

Răufăcători rămaşi necunoscuţi s'au introdus prin spargerea unui perete în locuinţa gospodarului Mihai Constantiniuc, furând mai multe obiecte casnice şi o importantă sumă de bani. Sunt bănuieli că hoţii ar fi nişte cunoscuţi ai casei deoarece au ştiut să găsească banii şi lucrurile de preţ, fără să dibuească mult.

x Tribunalul comercial a dat ieri termene în falimentele industriaşului Haim Tirer din Iaşi şi Marcu Rozman.

x Perceptorul Gât Strâmb din comuna Cepleniţa a reclamat jandarmilor că venind să încaseze dările la locuitorul Mihai Micuşca, acesta l'a alungat din casă, ameninţându-l cu bătaea.

Jandarmii cecetează.

x *La Bacău* d. prim-procuror Gorovei a dispus arestarea comerciantului Iosef Aroneanu din str. Leca 81, acuzat de dare de foc.

x Parchetul local a clasat dosarul cercetărilor în legătură cu incendiul care a distrus moara Fruchtman din Păcurari.

x Parchetul local a deferit Cab. III instrucţie cercetările privind pe servitorul şcolii „A. „Lambrior", anume Valeriu Rotmanescu, acuzat că a încercasă abuzeze de nişte eleve.

x *Licitaţie* —Marţi 21 Februarie ora 10 dimineaţa, se va ţine în cancelaria Regiunei Iaşi a societăţei Ocrotirea orfanilor din războiu strada M. Kogălniceanu No. 11, licitaţie publică cu oferte închise pentru aprovizionarea orfelinatelor din Iaşi precum şi Şcoala de Indreptare din comuna Copou jud. Iaşi şi Şcoala de Agricultură din Miroslava jud. Iaşi, cu pâine şi carne necesară în tot cursul anului 1933.

Concurenţii odată cu oferta vor depune şi garanţia provizorie de 5 la sută, iar garanţia definitivă de 10 la sută din valoarea furniturei.

x Duminică 5 Februarie ora 5 p. m. va conferinţia în Aula Universităţii d-nul profesor dr. Popa despre „Ambulantism şi învăţământ".

Date fiind importanţa subiectului şi verva conferenţiarului, credem că nimeni nu va lipsi de la această conferinţă care se ţine în folosul filialei Profilaxiei tuberculosei.

„STATUL CORPORATIV"

(Continuarea din pagina I-a)

Discuţiile s'au axat asupra a trei probleme: a) *reprezentarea politică a naţiunei*; b) *asigurarea echilibrului social* şi c) *organizarea vieţei economice"*. Ultimele două probleme au format obiectul discuţiilor principale. In ceeace priveşte prima problemă, fascismul a reuşit să creeze *„o reprezentanţă naţională"* bazata esclusiv pe corporaţie adică *cooperarea întregei naţiuni după diferitele bresle economico-sociale.*

Cu alte cuvinte, regimul corporativ fascist italian, are ca scop unificarea sindicatelor funcţionarilor de o parte, aceia a lucrătorilor de altă parte şi atât unia cât şi cellalţi, sunt puşi sub controlul şi direcţia efectivă a Statului.

Aşa dar, *corporatismul*, în ordinea *„economică"* înseamnă introducerea principiului organizării muncii şi înlăturarea beneficiului fără muncă a individului din viaţa capitalistă ; iar în ordinea *„politică"*, individul nu mai este o cantitate neglijabilă, fără valoare, faţă de situaţia sa socială economică, ca în votul universal, ci, din contra, el capătă o importanţă politică, în raport cu funcţia sau breasla sa".

Aşa că gruparea într'o singură clasă, breaslă sau corporaţie, a tuturor celor ce exercită aceiaşi meserie sau funcţie, face ca *„reprezentanţa"* sistemului corporativ să fie mai aproape de adevăr de cât parlamentul sistemului liberal democratic, în votul universal.

Deci *parlamentul corporativ înseamnă un parlament în care naţiunea ar fi reprezentată prin valorile ei morale, intelectuale şi economice, alese din sânul corpurilor respective.*

Un parlament, în care profesorii, preoţii, agricultorii, medicii, inginerii, arhitecţii, industriaşii, comercianţii, meşteşugarii, salariaţii particulari şi publici, avocaţii şi alte profesiuni libere, ar fi reprezentate prin cei mai de seamă dintre ei.

Stat corporativ, înseamnă statul care integrează în organizaţia sa realităţile sale organice — corpurile de intelectuali şi de producători, muncitori de orice categorie.

Problema *„Statului Corporativ"* s'a mai discutat la noi în ţară, aşa că nu este ceva neştiut ; şi a căpătat chiar un început de realizare prin Constituţia de la 1923, în care Ion I. C. Brătianu a prevăzut ca un început, ca o experienţă, cele 16 locuri rezervate Senatorilor aleşi câte 4 membri de către : industrie, comerţ, agricultură şi muncă, formând o insulă în parlamentul nostru.

Iar dl. N. Iorga, fost prim-ministru, a voit să o experimenteze în anul 1931, prin apelul făcut tuturor asociaţiilor profesionale, în scop de a constitui un parlament profesional, corporativ aproape. Nu a lipsit mult ca încercarea să reuşească, dacă nu intervenea un factor important al guvernului care a înlocuit pe profesionişti, cu candidaţi prieteni personali de club.

Corporatismul nu exclude din organizaţia sa nici o categorie de profesionişti intelectuali sau manuali, dar *baza* statului corporativ trebue să o formeze *asociaţiile de producători*, şi numai în al doilea rând, *acela care consumă.*

Prin urmare problema nouă şi importantă ce se pune este: *reprezintarea reală a ţărei prin cadrele ei profesionale, prin bresle.*

Ca sistem politic şi social general, nu există o identificare completă între fascismul italian şi corporatism.

Fascismul este un fenomen specific italian, rezultatul unei revoluţii cu caracter politic naţional, pentru realizarea unor scopuri corespunzătoare, unor împrejurări date. El este inimitabil căci presupune un „Mussolini" ce nu se poate găsi după comandă, deşi corporatismul ca doctrină şi realizare este o creaţie fascistă.

După unii intelectuali, corporatismul nu poate fi nici conservator şi reacţionar şi nici capitalist. El va deveni în cursul vremurilor un „factor" şi o „condiţie" pentru realizarea unei societăţi viitoare, în care preponderenţa capitalului, va fi înlocuită cu preponderenţa gândirei şi a muncei organizate.

Vom căuta, într'un număr viitor, a da o imagine a organizărei statului corporativ italian fascist.

E NEVOE DE ASISTENȚA PUBLICA

PENTRU MULȚI NEGUSTORI IEȘENI

Criza a ruinat comerțul - O situație jalnică

In ședința Camerii de Comerț, ținută recent, un domn consilier a emis ideia de a se constitui un fond pentru ajutorarea comercianților șomeri.

Ideia a găsit aprobarea unanimă și d. senator I. Botez președintele Camerii de Comerț a promis că se va ocupa de această chestiune.

Intâlnind azi dimineața pe unul dintre conducătorii Sfatului Negustoresc, ne-a declarat:

— De mult ne-am gândit să realizăm ceva pentru negustorii scăpătați.

Sunt mulți cari trăesc în cea mai neagră mizerie. Este chiar surprizător că nu s'au prezentat să ceară ajutor de la acei căror le incumbă datoria să-i ajute, așa cum se prezintă celelalte categorii de breslași). Negustorii însă își țin demnitatea și preferă să moară de foame decât să ceară ajutor. Dar în curând ne vom pune efectiv pe lucru în vederea acestui scop. Vom organiza baluri, vom lansa liste de subscripții de la minister și de la comună.

Insfârșit, vom face tot ce va fi posibil".

Dz.

x Intrebuințați **Crema de Lăcrămioare de zi.** Emulsie vegetală cu parfum natural de Lăcrămioare, **ușor absorbită de piele dându-i** hrana indispensabilă și făcând-o **catifelată, suavă, parfumată, Crema de Lăcrămioare curăță și albește fața. Dep Farmacia Dr. D. Beceanu, Piața Halei Iași.** 9

INSEMNATE RESTRICȚIUNI LA COMERȚUL DE BANCA

UN PROECT AL GUVERNULUI

Ministerul de Justiție a întocmit un interesant proect pentru reglementarea comerțului de bancă. In această privință „Argus" dă o serie de amănunte din care reținem:

Un consiliu superior bacar va controla toate băncile, de toate categoriile.

Băncile individuale, în nume colectiv și comandită din București vor trebui să aibă un capital minim de 20 milioane. Băncile Soc. anonime un capital de 60 milioane.

Pentru băncile din provincie, consiliul bancar va fixa capitalul dela caz la caz.

Fondatorii de bănci trebue să se bucure de drepturi politice și civile, și să aibă o practică bancară de cel puțin 5 ani.

Pentru primirea de depuneri trebue autorizație specială. Depunerile nu vor putea depăși de zece ori capitalul social. Și se impun condiții speciale de lichiditate (25 la sută față de angajamente și 8 la sută din numerar).

Se fac mari restricții în ce privește operațiile de mărfuri și imobile, plasamentele în titluri și acțiuni etc. Se organizează sever controlul.

Băncile existente capătă un termen de 5 ani, pentru a se pune în concordanță cu noua lege.

x **„Chino-vinul Dr. Rătianu"** cu China Kola, Coca, Gențiană și Glicerofosfat de Calciu întărește organismul dându-i vigoare Se recomandă cu mare succes convalescenților și anemicilor, mărindu-le pofta de mâncare.

Depozit Farmacia Dr. Rătianu str. Cuza Vodă 48.

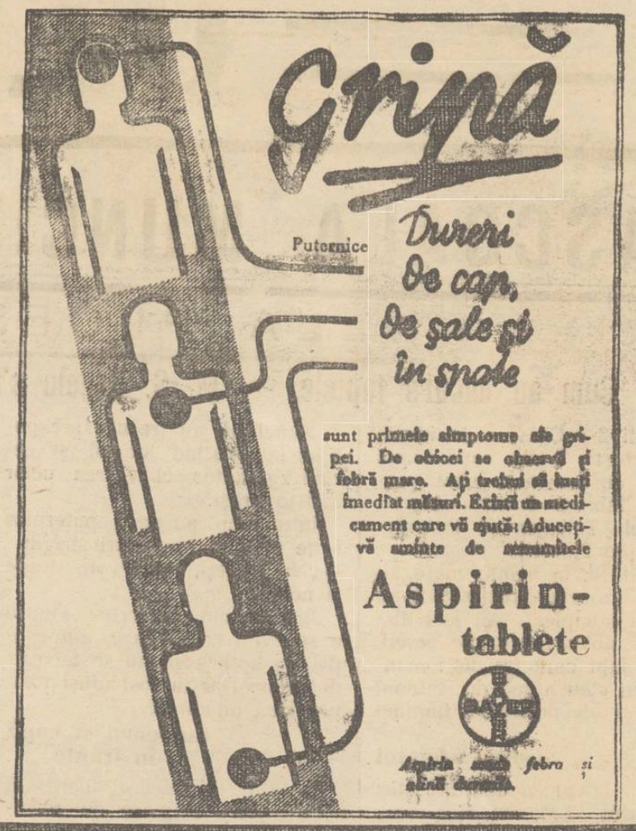

INFORMAȚIUNI

x **Incorporările militare.**— Cercul de Recrutare Iași aduce la cunoștința generală că încorporarea ctg. 1933, trupa în termen se va face pe data de *1 Martie 1933*, la care dată toți tinerii, trebue să se prezinte la încorporare Cercurilor de Recrutare respective, fără a mai aștepta alte ordine de chemare.

Ordinile de chemare trimise pentru data de 15 Februarie 1933, rămân valabile pentru 1 Martie 1933.

x Championul național de box, categoria semi grea, dl. Moți Spakov oferă peste câteva zile Iașului o gală în sala „Sidoli".

x La 25 Februarie *Balul Crucei Roșii* în saloanele Cercului Militar.

Reprezintația de retragere a artistului Iancu Profir

De ce se retrage d. I. Profir din Teatru?

E în plină vigoare și de serbători a jucat pe Chiosa din „Baba Hârca" cu un antren vrednic de predecesorii săi.

D. Iancu Profir reprezintă ultima legătură cu marii artiști de odinioară, care îl considerau ca pe copilul lor răsfățat. Și încrederea ce aveau în talentul său nu s'a desmințit o clipă.

Despre activitatea artistică a d-lui Profir vom vorbi. Deocampată nu ne îndoim că tot ce Iașul are mai distins va participa la reprezintația de retragere ce are loc Sâmbătă 4 Februar.

Se va juca comedia *„Ginerile d-lui prefect"* de Paul Gusty, iar în antractul doi, d. Sandu Teleajen va omagia activitatea noului pensionar al scenii ieșene.

DAN

Condamnarea unui elev care a tras asupra profesorului

Tighina 2.— Tribunaiul local a dat astăzi rezoluția în procesul elevului Boris Tucan, care a tras acum un an, mai multe focuri de revolver asupra profesorului Dioghenidi.

Tucan a fost condamnat la doi ani închisoare și la plata sumei de 25.000 lei despăgubiri civile.

Saloanele Cercului militar Iași
Sâmbătă 11 Februarie ora 6 p. m.
CEAIU DANSANT PRELUNGIT
dat în folosul Coloniei școlare Spiru C. Haret

x Un ziar anunță că o încordare s'a produs între d. Madgearu ministrul finanțelor și d. Radu Irimescu subsecretar al aviației,—din cauza felului cum se centralează încasările și cheltuelile dela fondul aviației.

Prezintându-se complicațiuni delicate, d. Madegaru ar fi amenințat cu demisia.

x Descindere — Parchetul a fost sezisat eri după amează că la biroul de valize de mână din gara locală, se află depusă de mai multe luni o valiză a unui oarecare Ion Sanclea, fără să se cunoască conținutul ei.

D. procuror Cuza și jude Triandaf s'au transportat la gară spre a asista la deschiderea acestei valize.

Rezultatul descinderii este ținut în secret. Sunt bănueli că valiza ar conține unele acte privind interesele noastre de stat.

x In curând va avea loc, în saloanele Sfatului Negustoresc balul anual al soc. „Generală". Se fac intense pregătiri.

Cercul Militar
BALUL MEDICINEI
Sâmbătă 4 Februarie

x Curtea cu juri a condamnat eri în contumacie la 6 ani recluziune, pe Gh. Arhip din Olănești acuzat de tâlhărie.

x **Meeting sportiv.** — Societatea sportivă „Aripi" Flot. 1 Av. Iași anunță un mare meeting de Sky, Bobschleigh, sănițe, Skeleton, la Breazu-Șorogari, Duminică 5 Februarie 1933, cu plecarea din Piața Unirei ora 8.30. Ori și ce informațiuni se pot lua la Librăria Cartea Românească Secția Sportivă.

x Ateneul evreesc din strada Crucii No. 10, organizînd o secțiune artistică sub conducerea d-lor Casvan și I. Rubin, începe cursurile astăzi, Joi ora 8 seara, la sediul Ateneului.

Doritorii de a se înscrie la secția artistică se vor prezenta la Ateneu.

x Eri seara a avut loc în sala Corporațiilor ședința comitetului Uniunei funcționarilor particulari.

S'a hotărât intensificarea propagandei în vederea apropiatelor alegeri pentru Camera de muncă.

x Astă-seară la ora 8, are loc în sala de ședințe a Camerii de Comerț, instalarea comisiunei interimare a Camerii de muncă.

Au fost invitați d-nii prefect V. Petrovanu, primar P. Bogdan, parlamentarii și meseriașii din localitate.

x Vineri 3 crt. ora 9 seara are loc, în saloanele Spit. „Dr. Ghelerter" a VIII ședință științifică a soc. „Junimea Medicală" cu următorul program: 1. Dr. L. Weisselberg Tuberculino reacția lui Van-Pirquett și semnificația ei". II. Dr-and Pascaru „Nefritele hematurice". III. Diverse comuicări și discuții.

x Sindicatul proprietarilor urbani a obținut ca în comisiunile de apel fiscal să facă parte ca membrru supleant și un reprezintant al proprietarilor.

S'au făcut toate formalitățile, rămânând ca desemnarea supleantului să se facă prin tragere la sorți.

Sindicatul a lansat o înștiințare către proprietarii urbani, ca toate contestațiile să le depuie la sindicat în vederea apelurilor.

x Doctorul **BRENER** *specialist mamoș*, boli de femei, consultații dela 2 până la 4 p. m.

Azi JOI 2 FEBRUARIE ora 8 jumătate seara
CEAIUL DANSANT
al
Societății Studenților în farmacie
sub patronajul de onoare al d-lui
Profesor Dr. Al. Ionescu - Matiu
în
SALOANELE BRAGADIRU

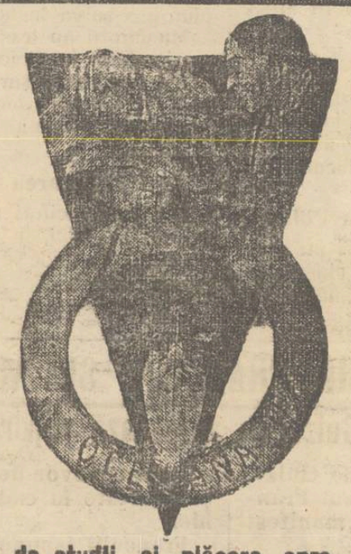

4 Voiajuri de studii și plăcere spre țările Mării Mediterane și Orient cu luxosul vapor „Oceana" al Soc. Hamburg-Amerika Linie

1. Dela 4—24 Martie 1933 prin ruta: Hamburg-Lisabona-Funchal/Madeira-Ceuta-Malaga-Algier-Palma de Mallorca-Barcelona-Villefranche-Genova.
Prețurile dela Lei 17.000 în sus.
2. Dela 25 Martie—16 Aprilie prin ruta: Genova-Neapole-Messina-Catania-Port Said-Caio-Iafa-Tel Aviv-Ierusalim-Haifa - Beirut - Rhodos - Santorin-Pireu-Atena-Itea - Corfu-Veneția.
Prețurile dela Lei 25.000 în sus.
3. Dela 6—21 Mai prin ruta: Veneția-Split-Corfu-Itea-Pireu-Atena-Santorin-Malta-Sousse-La Goulette/Tunis-Palermo-Neapole-Geneva.
Prețurile dela Lei 17.000 în sus.
4. Dela 23 Mai—13 Iunie 1933 prin ruta: Genova-Villefranche-Barcelona-Palma de Mallorca-Algier-Malaga-Funchal/Madeira-Ponta Delgada-Insula Wight-Hamburg.
Prețurile dela Lei 17.500 în sus.

Cereți prospecte și informațiuni detaliate la: Reprezentanța Hamburg-Amerika Linie din Iași Ing. I. Lemel & Alex. Lemel str. Lăpușneanu No. 40. Tel. 192.

Știri polițienești

DISPARIȚIA UNOR DOCUMENTE MILITARE

Reclamația unui ofițer sosit în localitate

Autoritățile cercetează un caz interesant de dispariție a unor documente militare secrete.

Iată despre ce e vorba.

Eri după amiază d. locot. Prodan dela un regiment din Soroca, a sosit la Iași.

Ofițerul avea asupra lui un registru care conținea un plic cu acte militare secrete. Documentele urmau să fie predate unei instituții militare din localitate.

In drum dela gară și până în str. Arcu, ofițerul a constatat cu mirare că documentele i-au dispărut. S'a ordonat o anchetă.

Soldat hoț.— Soldatul Carol Turda, ordonanța d-lui sublt. Vasile Teodoreanu, dela reg. 13 Inf., a fost înaintat poliției, fiind învinuit că ar fi furat o săniuță cu lemne în str. Elena Doamna 45.

Incercare de jaf.—Indivizi necunoscuți s'au introdus în curtea d-lui Simon Schwartz din str. Bălți No. 5 și au încercat să prade locuința. Fiind însă simțiți hoții au dispărut.

Diverse.—A fost arestat individul Alexandru Tcaci din Chișinău, strada Ecat. Teodoriu 98, care a încercat să comită un furt la d. Gh. Rotaru din strada Sfț. Lazăr 63.

— Locuitorului Aurel Lăzărescu din str. Florescu No. 3 i s'a furat o vacă. Rep.

O explicație autorizată

în chestia preotului dela biserica armeană

Primim:

Domnule Director,

Pentru lămurirea opiniei publice în chestia preotului bisericei armene din Iași, vă rog a publica în ziarul dv. următoarele explicațiuni:

Comitetul de conducere a Epitropiei bisericei armene din Iași, în ședința din Septembrie 1932, a hotărât suspendarea din funcția de preot de la biserica din localitate a preotului I. Kilimlian.

Motivele ce au determinat luarea acestei măsuri sunt aceleaș care au justificat comitetul de conducere a Epitropiei din Galați cu luarea unei hotărâri similare. Decizia dela Iași a găsit aprobare și în persoana I. P. S. S. Episcopului din București cât și în rezultatul adunării generale a enoriașilor care aproape în unanimitate s'au pronunțat contra proectului.

In congresul din București, ținut în ziua de 20 Ianuarie 1933, punându-se din nou chestiunea spre a fi judecată în ultima instanță, congresul fiind forul superior de judecată, consacrat prin lege, a găsit întemeiată hotărârea luată de comitet, aprobând'o.

Dacă congresul a avut competința și dreptul a judeca această chestiune, sau dacă hotărârile sale au fost sau nu legale, nu preotul I. Kilimlian, care nu cunoaște trei cuvinte românești și nici poate desprinde înțelesul unei fraze— necum interpretarea vre'unui text de lege, — are căderea și competința de a se pronunța.

Primiți vă rog d-le director odată cu nemulțumirile mele, deosebita mea considerațiune.

Mihai G. Manea

Răzbunare curioasă

a unor debitori

Chișinău 2 — Cămătarul Gh. Puterman a reclamat parchetului că mai mulți necunoscuți s'au introdus aseară în casa sa, cu intenția de a'l jefui. Intervenind vecinii, bandiții s'au retras, fără să fi reușit să-l jefuiască. Au avut însă destul timp să'l maltrateze pe Puterman.

Se crede că-i vorba de niște debitori ai lui Puterman, care au găsit cu cale să se răzbune, administrând o bătaie cămătarului.

Spionaj cu porumbei

Un caz la consiliul de război din localitate

Am relatat ieri că în apropiere de Cetatea-Albă câțiva locuitori au capturat o pereche de porumbei, cari transmiteau știri peste Nistru.

Se știe că acesta este un mijloc foarte uzitat de organizațiile de spionaj sovietic.

La consiliul de război din localitate se face instrucția unor spioni cari lucrau în felul acesta de mai multă vreme. Ei se numesc, Mihai Vicliuc și Mihai Prepeliță, ambii din Cuhurești-Soroca.

Aceștia au fost arestați de grăniceri, în momentul când se pregăteau să lanseze doi porumbei cu corespondență interesantă.

Ei au mărturisit că în felul acesta au trimes numeroase știri privind interesele noastre de stat.

Până la judecarea procesului, spionii se află depuși în închisoarea Galata. D. Zelea

O acțiune a profesorilor contra ambulantismului la Universitate

Problema ambulatismului la Universitatea ieșană a început să preocupă în mod serios pe profesori.

In special cei dela facultatea de medicină se agită mai mult pe această chestiune.

Se citează cazul unui profesor la Universitatea din Iași, dar cu domiciul la București, care n'a mai venit din Capitală dela vacanța Crăciunului.

Pentru a se discuta și soluționa chestiunea profesorilor ambulanți, s'a fixat o ședință specială a colegului Universitar,— ședință care va avea loc Luni seara.

Pe de altă parte, d. profesor Gr. T. Popa va conferența Duminică în Aula Universității, tratând aceeași temă: „Ambulantism în învățământ".

In acest fel, d. prof. Popa, va arăta și studenților desavantagiile peregrinărilor unor profesori. *Admar*

x Primim:

Dl. Primar Petru Bogdan este rugat din partea fostului Agent I. Arhip să accelereze verificarea condicelor de vărsări din anii 1929, 1930 și 1932 și notele puse în casa percepției, în sarcina sa.

CONCERT SIMFONIC

Duminica 5 Februarie, orele 10 jum. la Teatrul Național are loc al 2-lea *Concert Simfonic* dat de orchestra Academiei de Muzică *„G. Enescu"*.

PROGRAM:

Uvertura Die Abencerage Cherubini

Symfonia Aus der neuen Welt Dvorak

Dansurile din „Prinț Igor" Borodin

(după cererea generală).

Prețurile populare.

Biletele la „Brașcu„

x Tragedia lui Pirandello: *„Henric al IV-lea"* care la premieră a obținut un frumos succes, se joacă astă-seară pentru a 2-a oară, cu d-nii: Tudor Călin, N. Șubă, Sergiu Dumitrescu, d-na Ecat. Malcan și d-ra Silvia Botez, în rolele principale.

x Locotenentul Toma Mazilu autorul fraudelor dela reg. 39 inf. a fost transportat ieri sub escortă la unitatea sa din Bălți, pentru a preda gestiunea.

Se știe că ofițerul amintit a fost condamnat la un an închisoare, de către Consiliul de război al corpului IV armată.

Eri, lt. Mazilu a introdus cerere de recurs.

x **Hramul Mitropoliei.** —Astăzi fiind sărbătoarea „Intâmpinarea Domnului", a avut loc la Mitropolie, serbarea hramului.

S'a oficiat religios de către P. S. S. Grigore Leu Botoșăneanul.

Răspunsurile au fost date de corul metropolitan dirijat de d. Popovici.

După serviciul divin, preotul Luchian a ținut o predică ocazională.

DOCTOR
I. SCHWARTZMAN
Fost asistent al clinicei din Paris
Boli interne și de copii
Specializat în boli de inimă plămâni și rinichi
Diagnosticul afecțiunilor de inimă cu aparatul Electro-cardiograf.
Tratamentul tuberculozei pulmonare cu pneumothorax artificial.
Injecțiile sclerozante la varice
Consultă zilnic între 11-1 și 4-7 d. a Strada Căpitan Păun 10. Telefon 11

Cel mai nou antinevralgic
„Pirofen Werner"
Se recomandă în:
Migrene, nevralgii, dureri de cap, de dinți, reumatice, nevralgii, intercostale, etc.
Aprobate de Cons. Sanitar Superior cu No. 42432 din 2 Iulie 1932.
De vânzare la Farmacia WERNER Iași.

Dacă doriți un săpun economic pentru higiena corpului cereți numai renumitul săpun
JOCKEY-CLUB

ULTIMA ORĂ

RĂSCOALA MUNCITOREASCĂ

DELA PLOEŞTI

Cum au decurs faptele. — M. S. Regele s'a informat telefonic

Ploeşti 2 — Gravele incidente muncitoreşti — din cauza unui conflict de muncă — s'au produs la fabrica Româno-Americană dela Teleajen (8 km. depărtare de Ploeşti).

Muncitorii, în număr mare, au invadat birourile direcţiei şi le-au devastat complect. Au fost distruse şi tablourile de pe pereţi. Dar un fapt caracteristic: muncitorii nu s'au atins de tabloul regelui şi de portretele familiei regale.

Sosirea armatei

Imediat au plecai dela Ploeşti: Regimentul 32 Mircea, Regimentul 7 Prahova, o baterie călăreaţă (fără tunuri) din Regimentul 19 Artilerie, şi întăriri de jandarmi şi poliţie.

Trupele au fost transportate cu automobile rechiziţionate de pe piaţa Ploeştilor.

D. maior Bucur din jandarmi a luat comanda operaţiilor. Muncitorii au fost încercuiţi, s'au făcut somaţiuni legale şi s'au operat 250 arestări.

La Ploeşti

Pe la ora 5. p. m. reprezintanţii autorităţilor au pornit spre Ploeşti. Deasemenea o parte din trupe excortând muncitorii arestaţi.

La bariera oraşului se adunaseră mii de muncitori. S'au produs incidente. Muncitorii au dezarmat o patrulă de jandarmi. Dar lucrătorii arestaţi au putut fi trecuţi şi depuşi în localul poliţiei.

Atac asupra Poliţiei

Valurile de muncitori au pornit pe străzi. In faţa cinematografului Griviţa au întâlnit un cordon de jandarmi.

Muncitorii au trecut spre poliţie, înconjurînd localul şi cerînd zgomotos eliberarea celor 250 tovarăşi.

Intre timp, au sosit puternice forţe militare. Muncitorii strigau: —„Nu trageţi, căci vom trage şi noi".

Era un moment critic. Pentru a se evita complicaţii, autorităţile au hotărît să nu se facă uz de arme. Dar au fost aduşi pompierii cu tulumbele.

Cu femei şi copii în frunte

In faţa tulumbelor, lucrătorii au schiţat o mişcare de retragere. Dar după cîteva minute, au pus femeile şi copiii în frunte şi au năvălit iarăşi asupra poliţiei.

S'a auzit strigătul: „Foc". Soldaţii au crezut că li s'a dat lor ordin şi au tras o salvă în aer.

Reprezintanţii autorităţilor au venit imediat în mijlocul muncitorilor, sfătuindu-i să se retragă în linişte. Dar parlamentările n'au avut succes.

Şarjă de cavalerie

Răsculaţii au pornit o nouă năvală asupra poliţiei. Plutonierul Dinu Petre a comandat unui pluton o salvă în aer.

Muncitorii au tras şi ei, lovind un jandarm în picior.

S'a ordonat o şarjă de cavalerie. A urmat o încăerare, căzând câţi-va răniţi —muncitori şi poliţişti.

Eliberarea arestaţilor

Mii de muncitori ocupaseră şi centrul oraşului, în jurul statuei libertăţii, de unde se rosteau discursuri.

S'a parlamentat din nou cu reprezintanţii autorităţilor. cerîndu-se insistent eliberarea celor 250 arestaţi.

Pentru potolirea spiritelor, autorităţile au admis eliberarea arestaţilor.

Insă lucrătorii nu s'au mulţumit cu atâta, ci au cerut să mai fie puşi în libertate şi tovarăşii dela Astra-Română, arestaţi acum 3 zile.

Această cerere n'a fost admisă.

*

Aseară la ora 9 au sosit întăriri militare din Bucureşti.

Muncitorii au început să se retragă, iar pe la ora 10 oraşul a reintrat în linişte.

Consfătuirea autorităţilor

La prefectura jud. Prahova a avut loc aseară o consfătuire între d-nii Armand Călinescu subsecretar de stat, Codin Ştefănescu procuror general, generalul comandant al diviziei, şi şefii autorităţilor locale.

S'a dispus luarea de măsuri suficiente pentru ca demonstraţiile muncitoreşti să nu se repete şi astăzi.

Azi soseşte la Ploeşti d. D. R. Ioaniţescu ministrul muncii.

Regele se informează

Bucureşti 2 — In cursul după amiezii de ieri, M. S. Regele s'a informat de mai multe ori, telefonic, asupra situaţiei dela Ploeşti.

Aseară d. Al. Vaida s'a prezintat Suveranului şi i-a făcut un lung raport asupra cazului de la Teleajen şi de la Ploeşti.

Diferite ştiri

Bucureşti 2—Astăzi fiind sărbătoare bisericească, parlamentul nu ţine şedinţe.

*

Dl. Gh. Popescu, deputat guvernamental de Constanţa, a demisionat. In locul său, a fost proclamat deputat d, Al. Mihail.

*

In şedinţa de Vineri a Senatului, d. general Rujinschi va interpela despre situaţia aviaţiei noastre.

*

Duminecă 5 Februar se întruneşte comitetul executiv al partidului georgist.

*

Comitetul de conducere al partidului averescan a fost convocat pentru Marţi 7 Februar.

*

Un hoţ s'a întrodus astă-noapte în magazinul „La vulturul de mare cu peştele în ghiare" din str. Carol.

Fiind surprins de gardian, hoţul a fugit.

---

x La Farmacia Dr. Rătianu str. Cuza-Vodă 48 s'a primit un mare transport de **Untură de peşte medicinală** direct din Alesund (Norvegia) şi se prepară zilnic **Untură de peşte Jodoferată.**

Această untură de peşte simplă sau jodoferată, bogată în jod şi vitamine, se recomandă cu mare succes pentru purificarea sângelui copiilor şi adulţilor slăbănogi, lynfatici, scrofuloşi şi architicii.

Se trimite contra ramburs or unde s'ar cere.

---

x *Agresiune* — Locuitorul Gh. Gavrilescu din comuna Ţuţora a reclamat jandarmilor că a fost rănit cu un cuţit de fraţii săi Vasile şi Ion Gavrilescu.

Jandarmii cercetează.

x Femeia Maria Libidova, fără domiciliu, a fost înaintată poliţie, fiind învinuită că ar fi încercat să jefuiască locuinţa d-lui Hascal Keiş din str. Traian 11.

Pruncucidere

Locuitorul Toader Andronic din comuna Gropniţa trecând azi dimineaţă pe la marginea satului a văzut într'o râpă o haită de câini ospătându-se cu lăcomie. Locuitorul s'o apropiat şi a văzut cu surprindere cu surprindere cum câinii se ospătau rupând bucăţi din cadavrul unui copil.

Imediat a fost înştiinţat postul de jandarmi. Transportându-se la faţa locului şeful de post a putut constata că este vorba de un copil nou născut şi aruncat de mai multă vreme.

Cadavrul este aproape intrat în putrefacţie.

Parchetul a fost încunoştiinţat.

ZL.

---

x Aseară a avut loc o întrunire muncitorească în cartierul Nicolina, la care au participat 400 oameni.

x LA VASLUI ziarul „Opinia" soseşte la ora 2 jum. p. m. şi se găseşte de vânzare zilnic la următoarele chioşcuri de ziare: Regiile Mihai Ene, Z. Baichis, Librăriile: Onceanu, Grosvald, Moscovici şi Braunstein şi la depozitul de ziare din centrul oraşului până la ora 12 noaptea.

INFORMAŢIUNI

x **Aşa-i de bună cafeluţa**
De la Pogor vestita *Moca!*
Iţi vine s'o bei chiar *cu ocă*
Nu ca copiii *cu ceşcuţa.*"

x In faţa Comisiunei prezidată de dl. Profesor Dr. *Anghel* asistat de D-nii Prof. *Bălteanu* şi *agregat Buţureanu*, şi-a susţinut teza de doctorat în medicină Dl. *Sigmund Steiff* din Iaşi.

Monografia: *Contribuţiuni la studiul Ocluziei Intestinale în urma Ascaridiozei*, subiectul tezei, a fost cu deosebire apreciată atât ca tratare cât şi ca expunere a literaturei şi candidatul viu felicitat de juriul examinator, acordându-se nota maximă.

x Duminică 29 c. orele 11 dimineaţă, o delegaţie a enoriaşilor parohiei Sf. Andrei s'a prezentat I. P. S. S. Mitropolitului Pimen, la eşirea acestuia din catedrala metropolitană, şi s'a plâns împotriva bătrânului preot I. Mitescu, acuzându-l că ar fi rostit în biserică cuvinte insultătoare la adresa preotului paroh Vuescu şi a epitropilor.

Enoriaşii bis. Sf. Andrei au cerut anchetarea acestor fapte.

ORA 3

GREVA

lucrătorilor ceferişti din Bucureşti

5.000 muncitori au părăsit lucrul.—Agitaţia sporeşte.— Primul ministru tratează cu greviştii.

Bucureşti 2.—Astăzi a izbucnit greva la atelierele căilor ferate din Bucureşti. Peste 5000 muncitori au încrucişat braţele cu toate că li se satisfăcuse cea mai mare parte din cereri

Autorităţile cred că anumite elemente subversive caută să agite spiritele. Lucrătorii au intrat în ateliere, însă refuză să lucreze. Numai vreo 200 au vrut să înceapă lucrul, însă au fost împiedecaţi de grevişti.

*

O delegaţie a greviştilor s'a prezintat la direcţia generală exprimând o serie de doleanţe între care: înfiinţarea de comitete de lucrători la ateliere, cu caracter de organe consultative obligatorii; a'ocarea unei indemnizaţii de scumpete, anularea impozitului global; încetarea congidierilor şi reprimirea muncitorilor congediaţi, etc. etc.

*

La prânz un grup de grevişti s'a îndreptat spre hala Griviţa cu scopul de a asocia la grevă pe lucrătorii dela remize şi a împiedeca astfel circulaţia trenurilor. Incercarea însă n'a reuşit şi toate trenurile au plecat normal.

*

Atelierele C. F. R. au fost înconjurate cu jandarmi. Autorităţile tratează cu greviştii. D. prim-ministru Vaida se ocupă de această chestiune şi chiar conduce personal tratativele.

SITUAŢIA ÎN GERMANIA

In urma instigaţiilor comuniste pentru greva generală, prefectul poliţiei din Berlin a dat o ordonanţă prin care interzice demonstraţiile pe străzi şi întrunirile comuniste sub cerul liber.

Presa din Paris a primit cu surprindere ştirea despre dizolvarea Reichstagului

Ziarele franceze sânt îngrijorate de intenţiunile politice ale guvernului Hitler,

MONARHIŞTII FRANCEJI SE MIŞCA

Ducele de Guize se adresează poporului

Paris 2.—Ducele de Guize, pretendentul la tronul Franţei, a lansat ieri un manifest către popor.

Ducele critică politica internaţionalistă a guvernelor republicane şi relevă primejdia şovinismului din statele vecine cu Franţa.

Deci e nevoe de autoritate şi libertate în cadrul monarhiei.

Francejii (spune ducele de Guize) au de ales între ordinea prin monarhie, şi între anarhia socialistă.

Manifestul nu prea face impresie.

D. DR. LUPU AMENINŢAT CU MOARTEA!

SCANDALUL DIN ŞEDINŢA CAMEREI

Bucureşti 2.—După cearta din şedinţa de ieri a Camerei, dintre lupişti şi cuzişti, d. dr. Lupu şi-a

Dl. Dr. LUPU

încheiat cuvântarea şi a pornit spre scaunul său. Imediat însă s'a înapoiat la tribună şi a declarat:

— „Domnule preşedinte, imbecilul acesta de Robu mi-a spus că mă împuscă. Sânt ameninţat cu moartea!". In Cameră s'a produs agitaţie. Deputaţii opozanţi şi guvernamentali, au început să protesteze contra acestor ameninţări şi au cerut ca d. Nichifor Robu să fie trimis în faţa comisiei disciplinare.

*

D. Robu a fost trims la comsia de disciplină, iar comisiunea a fost convocat imediat în sala secţiei III a Camerei.

D. Robu a tăgăduit că a ameninţat cu moartea. Au fost ascultaţi şi câţiva deputaţi, ca martori.

Cum comisiunea încă nu şi-a putut face o convingere clară, ancheta a fost amânată în continuare, pentru mâne la ora 5 p. m. când vor fi audiaţi alţi martori.

PARLAMENTUL GERMAN A FOST DIZOLVAT

Berlin 2.—„Berliner Tageblatt" anunţă că unii miniştri au propus să se introducă în Germania starea excepţională. Dar majoritatea miniştrilor s'a împotrivit. S'a recurs atunci la dizolvarea Reichstagului.

S'a semnat decretul de dizolvare a Reichstagului şi s'au fixat alegerile generale pentru ziua de 5 Mart. Tot atunci se vor face alegeri pentru Dieta prusiană.

Dizolvarea a fost necesară deoarece cancelarul Hitler n'a putut ajunge la înţelegere cu partidul centrului.

Campania electorală începe imediat şi se prevede că va fi foarte agitată.

SALOANELE STEAUA
Ceai DANSANT PROLONGE
Duminică 12 Februar
Artele Grafice Ieşene

Creditorii străini rezistă

Tratativele continuă la Paris

Bucureşti 2— D. ministru Lugoşanu a comunicat ieri telefonic, dela Paris, că sentimentele creditorilor ar fi devenit ceva mai favorabile.

Detentorii de rentă admit suspendarea amortizării pe timp de un an, pentru unele împrumuturi.

Continuă însă negocierile pentru împrumuturile principale care sânt garantate prin veniturile Casei autonome a Monopolurilor.

*

In ce priveşte controlul străin la Banca Naţională, s'a sugerat ideia ca expertul Ligii Naţiunilor să nu fie ataşat direct de Bancă, ci să fancţioneze la Ministerul de finanţe.

Consiliul B. N. n'a luat însă o decizie definitivă.

x Nimic nu indispune mai mult ca **durerile de dinţi** şi nevralgiile. Remediul este simplu: **„DALIN" le face să dispară în câteva minute fără a vătăma cât de puţin organizmul. Dalin nu dă greş. Dalin vindecă sigur**

Depozit: Farmacia Dr. D. Beceanu, Piaţa Halei Iaşi. 8

DELA SOCIETATEA de Medici şi Naturalişti

Sâmbătă 28 c. a avut loc prima şedinţa a Soc. de Medici şi Naturalişti din anul acesta, fiind prezidată de d-l profesor dr. I. Nubert preşedintele noului comitet.

La ordinea de zi au fost înafară de chestiuni administrative, comunicări interesante făcute de d-nii:

Dr. *G. Nastase, dr. N. Dabija şi dr. C. Strat:* Consideraţiuni asupra tratamentului physiatherapic şi calcium therapic în tuberculoza pleoro-peritonială cu observaţiuni asupra 25 cazuri tratate.

Dr. Aburel: Observaţiuni asupra unui caz de dezinerţia vaginului de pe colul uterim.

D-nii Dr. O. Franche-Ionescu şi Dobrescu consideraţiuni asupra unui caz de fibrum al peretului abdominal.

D. Docent Dr. Barbelian asupra unui caz de ruptură parţială a uretrei cu hematim perineal.

Au luat cuvântul făcând diferite consideraţiuni domnii: profesor Petre Niculescu, Prof. I. Nubert, dr. Ionescu, Vascboinic etc.

Şedinţele viitoare va avea loc după normele stabilite.

Informaţiuni

x **Toate agitaţiile pe chestiunea reducerii de salarii au încetat de când magazinul „EDUARD" a aplicat o curbă de 12% la toate articolele.**

x *Edilitare.*— Timpul menţinându-se prielnic, dl. primar P. Bogdan a dat dispoziţiuni serviciului curăţirii străzilor, ca în tot cursul zilei echipele să lucreze la strângerea zăpezii.

Echipele de curăţenie şi cele de transport, sub directa priveghere a şefilor respectivi, lucrează intens.

S'au luat deasemeni măsuri pentru spargerea blocurilor de ghiaţă din preajma podurilor şi podeţelor de la Bahlui şi Nicolina.

x *Sindicatele muncitoreşti* — Astăzi la prânz, o delegaţie în frunte cu d-nii Ioan Niculi şi Bibi Braunstein, s'a prezentat d-lui chestor Eug. Pavlescu, rugându-l să incuviinţeze redeschiderea sediilor sindicatelor muncitoreşti din oraş, care au fost închise cu prilejul ultimelor evenimente.

D. chestor Pavlescu a satisfăcut intervenţia reprezintanţilor muncitorimei, dispunând redeschiderea localurilor.

x Desgheţul provocându-se repede, în toată regiunea c. f. r, se lucrează intens pentru întărirea terasamentelor şi facerea de şanţuri spre a se scurge apa.

x Curtea cu juri va judeca mâine procesul lui Eug. Drusciuc asasinul avocatului Kirulescu.

In ziua de 8 Februarie Curtea cu juri va judeca procesul cunoscutului comerciant Solomon Biber din str. Ştefan cel Mare, acuzat de dare de foc.

SOCIETATE de PETROL
CAUTĂ
REPREZENTANT PENTRU MOLDOVA
numai persoane serioase şi cu garanţii morale şi materiale. Oferte la ziar sub „Petrol".

Către cetitorii noştri din Huşi

Ziarul „Opinia" soseşte la Huş la ora 4 jum. aducând ultimele ştiri din ţară şi străinătate.

Ziarul se găseşte de vânzare atât la vânzătorii de ziare cât şi la depozitul nostru Librăria „Leontin" pînă la ora 11 seara.

A apărut volumul 39 din Colecţia celor 15 lei

Cazul Mariei Dimitrievna

Scris de **Constantin Râuleţ** supranumit

Edgar Wallace-ul român

Romanul este interesant pînă la încordare şi ingenios până la genialitate.

256 pagini 15 lei

Editura Ig Hertz

Se găseşte de vânzare la toate chioşcurile, debitele de ziare cât şi la S. PERETZ str. Unirei 9.

DOCTORUL
OVIDIU CORDESCU
consultă zilnic pentru boli de
Nas, gât şi urechi
dela 4—7 p. m.
în str. Mârzescu No. 16

Comunicații telegrafice
-4 FEB 933
Biblioteca Universității Loco

ANUL XXIX No. 7734

ABONAMENTE
Lei 1000

ATELIERELE TIPOGRAFICE
IAȘI — STR. LĂPUȘNEANU 37

3 LEI EXEMPLARUL

OPINIA

ZIAR POLITIC COTIDIAN

SAMBATA 4 FEBRUARIE 1933

ANUNCIURI
se primesc la toate
AGENȚIILE DE PUBLICITATE
și la
ADMINISTRAȚIA ZIARULUI
Iași. — Strada Lăpușneanu 37

Telefoane: Redacția 391, Administrația 394, Serviciul de noapte 367

IDEI ȘI FAPTE

Răscoala dela Ploești

Șomajul nefiresc din România agricolă

A venit și țării românești rândul să se fălească cu o răscoală muncitorească; s'a ivt în sfârșit și pentru așezarea noastră burghezo-capitalistă „fericitul" prilej de a înscrie la activul ei glorios deslănțuirea unei „revoluții"!

La Ploești s'au produs grave dezordini muncitorești; massele înfierbântate au luat cu asalt clădirea unei fabrici; a fost nevoie de intervenția succesivă a poliției, pompierilor și armatei; s'au înregistrat încăerări, s'au tras focuri de armă. Mă rog, așa cum se obișnuește dela un timp încoace în Statele Unite, în Germania, în Anglia și în atâtea alte țări industriale.

Când mii de oameni sunt siliți să lihnească de foame de luni de zile; când altor mii de salariați li se reduc într'una salariile și orele de lucru; când unor grupuri compacte de cetățeni li se refuză dreptul de a munci, de a avea un colț de pâine și un culcuș cald—devin la un moment dat de neevitat tulburările de stradă.

Foamea a fost dintotdeauna un rău sfătuitor și dintotdeauna semenii au îndurat cu resemnare, stoicism și speranțe în venirea unor vremi mai bune, doar privațiunile de ordin moral, răpiri de libertate cetățenească, abuzul și fărădelegea, umilința și specula; — nu însă și chinurile foamei; calvarul lipsei de pâine.

*

Șomajul e la modă pe tot întinsul globului pământesc. Peste tot milioane de oameni crapă de foame în vecinătatea unor depozite uriașe de alimente și mărfuri. Șomajul e un fenomen mondial. Sunt inerente deci consecințele sale firești, adică răscoale sângeroase, acolo unde se manifestă. Forurile internaționale caută soluții și remedii. Când le vor găsi odată — dacă le vor găsi—mântuirea nu va întârzia să vină. Deocamdată, așa dar se cuvine să păstrăm cumpătenia și stăpânirea de sine, să ne punem pofte'e în cui și să așteptăm.

Vedeți însă-și aici tocmai rezidă tragismul situației speciale dela noi—că *în țara aucasta nu trebuie să există șomaj.*

Suntem o țară agricolă, cu prea puține centre industriale. Criza dela noinu e una economică, o criză de suproproducție și subconsumație; ci *una politică.* Dacă ne sufocăm din lipsă de credit și numerar, e numai și numai pentru că suntem prost cârmuiți, pentrucă suntem strâmb diriguiți, pentrucă suntem în permanență furați.

Pe la noi se duce o acțiune nechibzuită, cu scopul de a deslipi pe țăran de pământu-i strămoșesc. Și plugarii invadează orașele, în loc să țină coarnele plugului. Pela noi, o mie de slujbași încasează lefuri de milioane, pentru ca altor sute de mii de funcționari umili să li se taie într'una salariile. Și pela noi, patronii dela fabrici, uzine și interprinderi comerciale și industriale sunt mereu ocrotiți și favorizați. Li se îngăduie să stoarcă vlaga a o sută de muncitori, pe care-i obligă să presteze munca a o mie. Totul cu consimțământul tacit al autorității de stat. Iar când—colac peste pupuză — cei concediați pe nedrept, vin să solicite respectuos sprijinul cela în drept, capătă drept răspuns înjurături de mamă și sunt taxați ca bolșevici.

Repetăm și subliniem: șomajul nu-și are rațiunea logică de a fi în țara românească. Și adevărații atentatori la ordinea de stat sunt tocmai acei care'l deslănțuie și'l patronează.

E timp ca pătura conducătoare să-și însușească aceste noțiuni sociale simple. Dacă ține bineînțeles la viața ei proprie.

Nu cu răzbunări împotriva înfometaților răsculați, nu cu măsuri excepționale îndreptate contra celor care pot invoca suprema scuză a foamei, se va putea soluționa problema șomajului românesc. Ci cu o politică sănătoasă.

Răscoala muncitorească dela Ploești va avea oare darul să limpezească mințile dregătorilor destinelor românești, va servi oare ca un medicament miraculos celor atinși de o miopie pronunțată?

Se va da șomerilor de lucru și flămânzilor de mâncat?—iată întrebările chinuitoare ce ni le punem cu toții.

I. L. Basarabeanu

ALT TRANSPORT DE MONETE DE ARGINT

Cu un vapor englez a sosit la Constanța un nou transport de 100 lăzi cu monede de argint a 100 lei.

Transportul face parte din stocul comandat în Anglia.

Noul guvern german

Noul guvern german: (dela stânga, pe scaune) *Goering* președintele Reichstagului și ministru fără portofoliu, *Hitler* cancelarul și *Von Papen*, vice-cancelar și comisar al Prusiei. In picioare, dela stânga spre dreapta: *Seldte* (munca), *Gereke* (transporturi), *Schwerin von Krosigk* (finanțele), *dr. Frick* (internele). *Von Blomberg* (armata) și *Hugenberg* (economia națională).

O logodnă princiară

Cadou, un pui de elefant

La Copenhaga a avut loc cu un fast deosebit logodna prințului Knud, fiul cel mai mic al regelui Cristian X al Danemarcei, cu vara lui Karolinc Mathilde. Prințul are 33 ani, iar logodnica 20 ani. Populația a făcut tinerei perechi o entuziastă manifestație de simpatie, întrucât e vorba de o alianță creiată după un cunoscut roman de dragoste.

Un director de circ din Copenhaga a făcut cu acest prilej perechii princiare un cadou original. El a trimes la palat un pui de elefant. Și darul a fost primit cu deosebită simpatie, deoarece elefantul e socotit ca un semn de bucurie, pace și noroc.

2 miliarde lei

pentru scopuri științifice

Am relatat că acum câtva timp a murit la New-York unul din cei mai bogați oameni di America, miliardarul Smith Reynold, supranumit „regele tutunului". Procesul pentru moștenire a durat câteva luni. Văduva defunctului revendica averea contra testamentului care conținea dispoziții de donațiuni.

Acum câteva zile judecata s'a pronunțat definitiv, soția dispărutului pierzând procesul. Astfel urmează să se execute prevederile din testament.

Intreaga avere a lui Reynold în sumă de 12 milioane dolari, adecă două miliarde lei, va fi acordată în scopuri științifice. Ea va servi, după cum roagă defunctul, în special pentru combaterea cancerului și tuberculozei și pentru noui invenții utile în domeniul fizicei și chimiei.

In pag. 4-a:
ULTIMA ORA

DIN TOATA LUMEA

Un caz curios de superstiție este acela pe care-l relatează „Chicago Chronicle". In marele oraș american a murit acum câteva zile zaraful Charles Wichman, un om foarte bogat. Averea lui se compune din imobile, bijuterii și colecții prețioase de monete, — toate în valoare de câteva milioane lei.

Zaraful a sucombat subit și n'a lăsat testament. In mod legal moștenirea revine unei surori din Boise, singura rudă a defunctului. E surprinzător însă că femeia nu vrea să primească bogăția. Ea refuză averea, întrucât o socotește blestemată și se teme să nu-i aducă nenorocire.

Cum femeia perzistă în această surperstiție, autoritățile au decis să depuie averea la banca statului, până când copiii doamnei din Boise vor deveni majori și vor avea dreptul la moștenire. Ei vor fi poate mai puțin superstițioși!..

*

O recompensă după 26 ani — In anul 1907, un anume Tom Harley din Londra, făcând baie în Tamisa, era să se înece. Din fericire a fost observat de un marinar, care s'a aruncat îndată în apă și a reușit să salveze pe omul în primejdie. Atunci Harley, care era sărac, n'a putut oferi salvatorului decât cele mai calde mulțumiri.

Dar au trecut ani și englezul, datorită unor împrejurări fericite, a reușit să agonisească o avere frumoasă. El n'a uitat de actul eroic al marinarului și zilele trecute i-a aflat adresa și i-a trimes un cec de 1000 lire (700.000 lei).

O recompensă după 26 ani, e desigur un gest destul de rar!..

*

Sinucidere în zăpadă — Un anume Emerich Toll din Graz (Austria) rămânând șomer și ne mai putând suporta foamea și mizeria, a hotărât să-și curme viața. Cum însă n'avea bani pentru revolver sau otravă, a căutat un mijloc... ieftin de sinucidere. Și a găsit.

Nefericitul s'a dus la marginea orașului și s'a îngropat în zăpadă. Acolo a rămas câteva zile, până când niște trecători au descoperit cadavrul. In buzunar s'a găsit un bilet înduioșător, prin care sinucigașul își descrie tragedia.

*

N'a mâncat doi ani — Nu e vorba de vreun fakir miraculos, ci de un interesant caz chimic. Intr'un sanatoriu din Copenhaga se afla de doi ani de zile un moșier danez (numele nu este divulgat), care suferă de o curioasă boală de stomac. Pacientul nu poate primi niciun fel de alimente, nici chiar substanțele lichide, fiindcă aparatul digestiv nu funcționează.

Medicii au reușit însă până în prezent să întreție organismul bolnavului prin injecții tonice, care înlocuesc hrana. Pacientul n'a mâncat nimic de doi ani. Și doctorii speră că el va mai putea trăi astfel încă mu't timp...

Un record original

52 ceasuri pe scaun

Americanii, în goana dupa recorduri originale, au organizat un concurs năstrușnic. La New-York s'a instituit un premiu pentru persoana care va putea sta mai mult pe scaun.

S'au prezintat 104 concurenți, întrucât premiul de 100 dolari (16 mii lei) era destul de atractiv. Câștigul a obținut o femeie anume Florence Mother. Ea a reușit să nu se ridice de pe scaun timp de 52 ceasuri. In tot acest interval, femeia a lucrat un șal și a citit o gazetă.

DISTRUGEREA SISTEMULUI MONETAR MONDIAL

După profesorul Cassel, criza în care sîntem antrenați este mult mai serioasă de cât nu se crede în general. S'a crezut că ea va trece obișnuit ca toate crizele anterioare. Această opinie a fost susținută în mod particular în țările cari reclamă datoriile de războiu. Aceste țări credeau că atunci *„când prosperitatea va reveni"* capacitatea de plată a debitorilor va fi mult mai mare și ei însistau asupra drepturilor lor, prelungind și agravând astfel depresiunea economică.

Iar ceiace aveam sub ochi, nu era o criză temporară, *ci o distrugere progresivă a sistemului monetar mondial.*

Faptul fundamental marcând acest proces de distrugere, a fost o urcare continuă a volorii aurului, urcare datorită unei cereri extraordinare al cărei obiect îl făcea aurul. (Comitetul financiar al *S. U.* a cerut în 1930 ca să se economisească aurul).

Franța și Statele-Unite au putut să acumuleze aurul prin plățile făcute de debitorii lor (datoriile de război). Țările destinatare n'au făcut uz normal de acest aur. Scăderea de prețuri a avut efecte profunde asupra întregii vieți economice. Intreprinderile de tot felul au fost jenate, și ritmul producției n'a încetat să se micșoreze. Dacă prețurile continuă să scadă, toți debitorii merg spre ruină. Acest proces a fost natural urmat de o distrugere a creditului, capitaliștii fiind din ce în ce mai puțin dispuși să-și plaseze banii.

O altă consecință a scăderei continue de prețuri a fost influența din ce în ce mai mare a tendințelor protecționiste. Am putut să vedem ceeace nimeni n'ar fi imaginat acum câțiva ani: *reînvierea unui mercantilism primitiv prin care o balanță comercială în echilibru în fiecare țară individual, este considerată ca scopul politicei internaționale.* Această distrugere progresivă a comerțului internațional trebue evident să conducă la o distrugere corespondentă a volumului traficului maritim și a tranzacțiunilor financiare cari serveau altădată la schimburile internaționale de mărfuri.

Caza imediată a abandonării etalonului aur de către Anglia și apoi alte state, (21 Septembrie 1931) a fost mărirea continuă a valorii aurului. Se poate spune cu exactitudine că aurul a abandonat lira sterling, și nu lira a abandonat aurul. Nouile monede de hârtie s'au dovedit mult mai stabile în valoare decît aurul. O primă condiție pentru o cooperație internațională ar fi evident abandonarea complectă a datoriilor de războiu.

Ar trebui să se zică într'un mod simplu țărilor cari reclamă plătirea datoriilor de război că aceste revendicări înseamnă o complectă distrugere a sistemului monetar mondial și prin urmare a întregei economii mondiale.

Nu mai există nici o posibilitate oarecare de a restabili *„le Gold Standard"* (etalon aur) într'un viitor apropiat, ca sistem monetar internațional.

M. GHERSIN
licențiat al Academiei
din Anvers

ARTISTUL IANCU PROFIR, PENSIONAR...

Gânduri cu ocazia spectacolului de retragere de mâine seară

Avem încă vie în amintire replica regretatului mare comic al scenii moldovenești, repauzatul Vasile Boldescu, care cu prilejul retragerei sale din teatru, a spus:

— „Măi băeți: de azi înainte începe agonia. Căci actorul, de îndată ce devine, prin forța împrejurărilor, pensionar, nu mai are de așteptat ...decât moartea!"...

Scriind astăzi despre ieșirea din cadrele scenii ieșene a artistului Iancu Profir, — ținem să facem o legătură de idei, între replica atât de plină de adevăr a fostului interpret al „Babei Hârca" și scoaterea, sau cererea de a fi scos la pensie, a artistului pe care ieșenii îl serbătoresc mâine seara.

Ce l'o fi îndemnat oare pe conul Iancu, ca în anul de grație 1933, să devină pensionar al Statului?...

Povara celor trei decenii de muncă asiduă pusă în slujba Thaliei?...

Oboseala datorită acestei trude? Și dorul de hodină, de recreare, de liniște?...

Un „ce" tainic ne spune parcă: nimic din toate acestea n'are vina cererii de a fi scos la pensie, a aceluia care din anul 1901 a dus „greul" în teatrul ieșan. Nu căutăm a intra acum în amănunte mai ample zgândărind „rana" care suntem convinși că există.

Atâta doar: acel care încă acum 4—5 stagiuni a fost „obligat" de poetul Mihai Codreanu pe atunci director al teatrului, să mai interpreteze rolul lui Tagomir, — în spe! Păt-frumos, din feeria „Rodia de aur" de Teodoreanu și Maniu precum și pe Holofern din tragedia lui Hebel, mai putea încă aduce multe și neînlocuite servicii teatrului nostru.

Deaceea, omagiindu-l pe artistul încă mulți ani utilizabil în meșteșugul său, îi spunem: coane Iancule, fă ce-i face și vezi, (modalitatea există) de ne mai oferă prilejul de a te aplauda!...

Vei îndepărta astfel „agonia" despre care a vorbit fostul camarad...

Henry Burileanu

CRONICA DRAMATICĂ

de *Wratislavius*

TEATRUL NAȚIONAL:

„HENRIC AL IV-LEA"

(tragedie în 3 acte de LUIGI PIRANDELLO)

Acum patru ani, pe vremea când mă ardea soarele Egiptului, a poposit la Iași pentru câte-va spectacole ansamblul teatrului din Cernăuți, condus pe atunci de multilateralul artist și scriitor *Victor Ion Popa.*

Reîntors din drumul lung, am aflat atâtea lucruri bune despre acest turneu, încât mi-a părut rău tare că am lipsit. Mai ales că între lucrările jucate figurase și *Henric al 4-lea* puternica dramă a lui *Pirandello* și în rolul titular se remarcase „un tânăr și talentat artist" (așa scria atunci excelentul amic *Berg*, vorbind de dl. *Tudor Călin*) necunoscut încă la noi.

Am mai regretat absența și pentru un alt motiv.

Eram pe vremea aceia în plină incubație pirandelliană, deși nu văzusem reprezentată pe scena Națională decât *„Smochine de Sicilia"*. Dar la *Sidoli* cu prilejul unu a din turneele „Vilnejilor", ni se arătase (în 1927) *„Omul, Bestia și Virtutea"*, într'o interpretare și înscenare atât de impresionante, încât lor le datoresc interesul mare ce ni l'a deșteptat pentru întreg teatrul lui *Pirandello*, pe atunci acaparator al mai tuturor scenelor din lume.

Când un an mai târziu în iarna lui 1928, s'a jucat la noi *„Voluptatea onoarei"*, spectacolul ne-a găsit în plină cunoștință a unui părți din bogata operă teatrală a marelui dramaturg italian; ast-fel că,—după scurgerea unui alt period de timp, când (în primăvara lui 1930) directorul de pe atunci al Naționalului —dl. Prof. *Iordan* a adus pe scenă comedia *„Imbrăcați pe cel gol"* spectacolul s'a transformat într'o adevărată sărbătorire, nu numai a lui *Pirandello*, dar și a întregului teatru italian modern, al cărui cel mai strălucit exponent era. Intr'atât a fost de caldă cuvântarea ținută de dl. *Garsia*, dascălul italian, poposit la Universitatea din Iași. Câte lucruri interesante nu ne-au fost împărtășite atunci! Intre altele, până și detaliile—am putea spune personale—cu privire la *Pirandello*, care a început să răzbată și să știe ce este faima, tocmai la o vârstă când alții sunt pe cale de a'și încheia bilanțul gloriei. Multe insuccese au premers izbândei, dar odată începutul aprobării făcut, mersul ascensiunii n'a mai putut fi stăvilit.

De vre-o doi-trei ani încoace însă zgomotul irupției vulcanice a operei lui *Pirandello*, s'a mai potolit. Fie că conjunctura actuală mondială nu'i este atât de prielnică, (în vremuri de necazuri și sărăcie, publicul preferând un gen mai ușor) fie că, absorbit de multiplele probleme ce le pune conducerea trupei, cu care de o vreme *Pirandello* colindă Europa, nu'i mai dă răgazul necesar de a scrie lucrări noi și pentru alte teatre afară de cel condus de dânsul,

Ceia ce nu însamnă că operele deja cunoscute (în parte mai sus pomenite) au pierdut din interesul cu care au fost primite, acum câți-va ani, la prima lor apariție.

Ca atare se înțălege ușor plăcerea cu care am salutat vestea înscenării lui *„Henric at IV-lea"*, pe care încă nu'l văzusem de loc. In plus detaliul—nu tocmai de neglijent, că în rolul titular va apare musafirul de-acum patru ani, între timp devenit actor statornic și de frunte al scenei noastre.

Ca să vorbim acum pe larg, de intriga tragediei ni se pare de prisos. Probabil că cetitori

(Continuarea în pagina II-a)

Gura și dinții îi conservați dacă PEBECO întrebuințați

Feriți-vă avutul Dv.

Abonați-vă la Soc. de pază și siguranță

„FIDUCITATEA"

Sucursala IAȘI

str. Săulescu No. 3

DE CE CU HAPAG ?
DE CE CU OCEANA ?
DE CE SA PLECAM IN PRIMAVARA SPRE TARILE MAREI MEDITERANA ȘI ORIENT ?

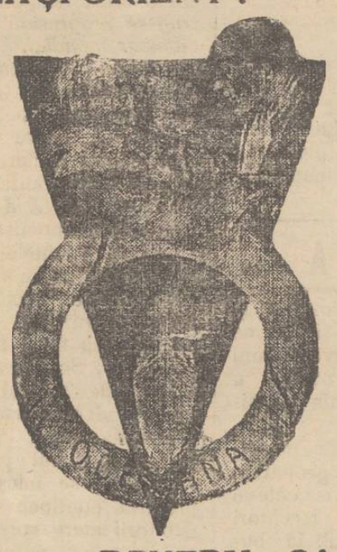

PENTRU - CA DORIM SA CALATORIM CONFORTABIL, LUXOS ȘI CU PREȚURI CONVENABILE !

Cereți prospecte și informațiuni la : Biroul de Volaj HAMBURG-AMERIKA LINIE, Repr. Ing. I. Lemel & Al. Lemel, Iași str. Lăpușneanu 40, Tel. 192.

DOCTOR

M. MATASARU

Specialisat la Paris—fost asistent de spital la Paris

Boli Interne

INIMĂ, PLĂMÂNI

și tratamentul tuberculozei pulmonare cu Pneumatorax artificial

Str. Mărzesca 16 (parter)

Cons. 9-10 a. m. și 3-6 p. m.

DOCTOR

MENDEL AVRAM

— Medic de Spital —

Consultă zilnic între 8 — 10 dimineața și 3—7 p. m.

BOLI CHIRURGICALE, BOLI DE FEMEI, NAȘTERI VENERICE

Iași, str. Costache Negri 15

Deasupra farmaciei Margulies

DOCTORUL

R. DAMSKER

str. Ghica-Vodă No. 44-46

consultă zilnic

MEDICINA INTERNA

SIFILIS și

GENITO-URINARE

Diathermia și băi de lumină

între orele 8-11 a.m. și 3-7 p. m.

A apărut volumul 39 din Colecția celor 15 lei

Cazul Mariei Dimitrievna

Scris de Constantin Râuleț supranumit

Edgar Wallace-ul român

Romanul este interesant până la încordare și ingenios până la genialitate.

256 pagini 15 lei

Editura Ig. Herța

Se găsește de vânzare la toate chioșcurile, debitele de ziare cît și la S. PERETZ str. Unirei 9.

x Publicațiuni pentru „Monitorul Oficial" se primesc la administrația ziarului „Opinia".

DE VÂNZARE

parcele pentru construit case în strada Banu No. 8 (grădina Conservatorului). A se adresa în str. Mitropoliei 2, la d-na Dr. Rătianu, dela 10—11 dim.

Publicațiune

Se aduce la cunoștința celor interesați că în ziua de 25 Februar 1933 ora 11 a. m. se va ține în localul Epitropiei Generale a Casei Sf. Spiridon din Iași str. Brătianu 144, licitație publică pentru concesionarea exploatărei jocurilor de noroc (cărți, ruletă, bulă, etc.) și închirierea localului de teatru, din stațiunea balneară Slănic jud. Bacău, pe termen de cinci ani, începător dela sezonul balnear 1933, și cu obligație pentru concesionar, de a executa pe cheltuiala sa, lucrările de restaurare și mobilier al teatrului.

Licitația se va ține în conformitate cu art. 88—110 inclusiv din legea Contabilității Publice, Regulamentul Of. Central Licitație, Normele publicate în Monitorul Oficial No. 127 din 4 Iunie 1931 și condițiunile prevăzute în caetul de sarcini.

Persoanele care vor lua parte la licitație, vor depune pe lîngă ofertă și o garanție de 150,000 lei, numerar sau efecte garantate de Stat pe valoarea nominală.

Ofertele se vor face numai în conformitate cu caetul de sarcini care poate fi văzut în fiecare zi ora 9—1 a. m. în localul Epitropiei G-rale Sf. Spiridon str. Brătianu 144 Iași.

Toată lumea este de acord că ultimul roman al d-lui

DAMIAN STANOIU

ALEGERE de STAREȚA

este de un humor irezistibil, și toți îl citesc cu nespusă plăcere. Așa se și explică marele succes al acestui roman din care Editura „Cugetarea" va trage în curând o nouă ediție.

De vânzare la toate chioșcurile, debitele, precum și la S. Peretz str. Unirei 9.

Incăerare sângeroasă între elevi

pentru bilete de cinema

La Năsăud-Bistrița s'a înregistrat o gravă încăerare între două grupuri de elevi, unul dela școala medie și altul dela școala de ucenici. Pentru ambele școli cinematograful din oraș oferă un număr de bilete gratuite.

Ieri în ă elevii dela școala medie au luat toate biletele. Din această cauză s'a produs o încăerare între școlari. Au sosit polițiști și jandarmi și s'au tras focuri în aer pentru potolirea băeților.

Cinci elevi răniți au fost duși la spital.

MASURI DRASTICE

propuse de pensionari

Chișinău 3.— Uniunea pensionarilor din Basarabia a înaintat Uniunii centrale din București un memoriu, care cuprinde, între altele următoarele revendicări : să se reducă la jumătate numărul miniștrilor, parlamentarilor, mitropoliților și episcopilor; a se fixa un maxim de salar (20,000 lei lunar); și a se introduce pedeapsa cu moartea pentru defraudatorii banului bublic.

Cor.

Dela comunitatea israelită

Epitropia Comunității Evreilor-Iași, Secția Culturală, a avut aseară o ședință, sub președinția d-lui Carol Drimer.

S'au distribuit următoarele sumi la școlile Israelito-Române, Școala Wachtel lei 4.000, Școala Junimea II lei 6.000, Școala Cultura lei 6.000, Școala Reuniunea Femeilor Israelite lei 5.000 Școala Dr. Ad. Stern lei 5000, școala Ort lei 5000, școala Steaua lei 4000, Gan Eladim lei 2000, Eșiva Beth-Aron lei 3000, Th. Thora Aron Vodă lei 3000, Th. Thora Podul Roș lei 3000, Th. Rufeni 2000, Th. Thora Păcurari lei 2000.

Au fost numiți medici la școli : D-ra dr. P. Belțer la școala Cultura, Ort și Gan Eladim, dr. Iosef Goldenberg școala Junimea II și Th. Th. Podul Roș, Dr. Carol H. Goldștein școala Wachtel, Dr. David S. Abram școala Dr. A. Stern, Dr. Albert Alberman școala Th. Th. Aron Vodă și Eșiva Beth Aron, Dr. H. Bercovici școala „Reuniunea Fem. Israelite.

Relativ la fuzionarea școalelor „Junimea II" și școala „Cultura", chestiunea s'a amânat pentru sfârșitul anului școlar.

DEGERATURILE

Dispar complect întrebuințînd imediat ce l'ați simțit

Pernodin

Farmacia WERNER Iași

Acțiunea contra agitațiilor stiliste

Măsurile autorităților în județul Iași

Prefectura de județ a fost informată de ministerul de interne că Consiliul central bisericesc a primit numeroase plângeri din partea locuitorilor cu privire la agitațiilor stiliștilor.

Aceștia, cutreeră comunele, înființează așa zise „societăți", fac propagandă în scopul de a aduna fonduri pentru construire de biserici, în care să se practice serviciul religios după stilul vechi.

Astfel propagandiștii au reușit în ultimul timp să atragă un număr însemnat de aderenți printre sateni.

In adresa primită dela ministerul de interne, se mai precizează că consiliul bisericesc se plânge că în acțiunea contra stiliștilor unele autorități nu numai că nu-și dau concursul necesar, — dar chiar înlesnesc propaganda stilului vechiu.

In concluzie, ministerul de interne cere d-lui prefect prof. V. Petrovanu să dea tot concursul autorităților bisericești, în lupta contra agitațiilor stiliste.

In acest scop dl. prefect V. Petrovanu a avut o consfătuire cu d. Pătru directorul prefecturii, avizând la măsurile care sunt de luat.

S'a hotărât trimiterea în copie a adresei ministerului de interne prim-pretorilor, comandantului legiunei de jandarmi și tuturor primarilor comunelor din județ, — copie care va fi însoțită de un ordin expres ca în viitor, pentru liniștirea spiritelor, să se ia toate măsurile dictate de împrejurări...

Rex.

IN JURUL INCIDENTELOR STUDENȚEȘTI DE ASEARA

Cum s'a produs încăerarea dela căminul studenților basarabeni

Eri a avut loc o întrunire la căminul studenților basarabeni din stradela Sărăriei No. 2.

In toiul discuțiilor, un grup de studenți cuziști și arhangheliști, în frunte cu d-nii Teodor Mociulschi și Tașcă, a pătruns în localul căminului, întrebând pe cei întruniți care sunt subiectele discuțiilor.

S'a produs un schimb de cuvinte urmat de o încăerare.

Au fost răniți studenții basarabeni Strul Sveltman, G. Varman și Mihail Novicov,—acesta din urmă lovit grav la cap.

După cele petrecute studenții basarabeni au manifestat pe străzi, protestând contra agresiunii. Ei susțin că motivul acestei agresiuni ar fi faptul că s'a încercat o apropiere între studenții creștini și evrei din Cetatea Albă. Studenții naționaliști pretind însă că la cercul din stradela Sărărie s'ar fi introdus și câțiva agitatori comuniști.

*

Aseară a avut loc o întrunire a studenților naționaliști în localul L. A. N. C-ului din strada Vasile Conta.

D. Teodor Mociulschi, președ. asociației, a vorbit despre primejdia comunismului. Cere ca studenții basarabeni să nu mai vorbească rușește în Universitate.

Apoi d. Mociulschi aduce elogii lui Adolf Hitler, cancelarul Germaniei, și propune să se înființeze batalioane și la noi.

Se hotărește pentru Duminică la ora 7 o adunare a naționaliștilor la căminul cultural creștin dela Râpa Galbenă.

GR. SPIRU

Spectacolele zilei

Unde mergem astăzi?...

3 FEBRUAR

Teatrul Național.— Relache.

Cinema Trianon.— *„Dunărea albastră"* cu Brigitte Helm și Ioseph Schildkraut ; *„Fete în uniformă"* cu Dorothea Wieck și Hertha Thiele; Jurnal sonor *Paramount.*

Cinema Sidoli.— *„Fete de măritat"* cu Renatte Müller, Herman Thimig și Szoke Szakal ; *„O împușcătură în zorii zilei"* ; Jurnal sonor Fox.

Cinema Phönix. —*„Cavalerii nopții"* cu Jenny Jugo și Hans Brausewetter ; *„Ben-Hur"* cu Ramon Novarro și Mae Mc. Avoy.

In pauzele filmelor : Demonstrațiile magicianului *Melidis.*

Cinema Ghelțer.—*„Condiceța galbenă"* cu Anna Sten ; *„Pescarii"* cu Pat și Patachon. — In pauze : exibițiile atletului *Stroici* și a clovnului *Emilio.*

Radio-Bucutești. — 18 Orchestra Gica Ionescu-Găină, 19 Informațiuni, meteorul și semnul orar, 20.40 D. Em. Ciomac : concert simfonic, 21 ora exactă, Orchestra filarmonică, 22 D. T. Teodorescu-Branișteș : Actualități, 22,15 Orchestra filarmonică, 22,45 Informațiuni și știri sportive.

O croitoreasă din Iași

acuzată de pruncucidere

Intr'o fântână din Hârlău a fost descoperit cadavrul unui copil de sex feminin. Cercetările au stabilit că pruncucigașa este croitoreasa Elena Plăcintă din Hârlău. Ea a fost pusă în urmărire.

Croitoreasa a venit la Iași, unde lucra la un magazin de lingerie din str. Ștefan-cel-Mare. Aflând că e urmărită, s'a prezintat singură parchetului Botoșani.

Ea susține însă că a dat naștere unui copil mort și de rușine a azvârlit cadavrul în fântână.

INFORMAȚIUNI

x *Tratativele cu creditorii străini dela Paris au fost suspendate până Luni. Delegația noastră din capitala Franței așteaptă ultimele propuneri ale guvernului, care vor însemna maximul de concesii ce se pot face creditorilor.*

x *Din Cernăuți* se anunță că d. Eugen Bădărău, directorul Teatrului Național de acolo, este victima unor farse neplăcute. Acum câtva timp, niște răuvoitori au anunțat „demisia" d-sale de la teatru.

Ieri d-na Bădărău, care se află la Ismail, a fost informată printr'o telegramă că soțul ei...a murit subit. Autoritățile din Cernăuți fac cercetări pentru identificarea autorilor acestor farse de prost gust.

x CRIMĂ—Parchetul de Neamț a fost informat despre o crimă petrecută la Tulgheș. Farmacistul din acel târg, bănuind că servitoarea îl pradă, a amenințat-o cu arestarea.

A doua zi, servitoarea s'a furișat în zorii zilei, în odaea stăpânului și cu un topor i-a aplicat două lovituri în cap. Farmacistul a fost serios rănit.

Criminala arestată a declarat că a comis fapta de teamă că va fi predată jandarmilor.

x D. dr. C. Deculescu, secretar general al ministerului sănătății, va face Duminecă o inspecție la instituțiile sanitare din Iași.

x La Tribunalul de Neamț au cerut concordat preventiv comercianții Nicu Karagheorgheopol, N. Maxim, David Leibovici et Bercu Lupovici, Bercu Solomon, H. F. Rotman, Leon Weisman. Aron Katz, toți din Peatra-Neamț, Mihai Orghidan-Bicaz, I. Bergman-Tg.-Neamț, I. Marinescu-Buhuși, Strul Haimovici-Roznov și Cooperativa de cherestea Tazlău.

x Tribunalul Neamț la condamnat la 1000 lei amendă pe șoferul Ch. Crantz din Fălticeni, care a călcat și omorît cu mașina pe un trecător.

Acelas tribunal a mai condamnat la 3 luni închisorare pe Const. Gr. Grețu din Farcașa-Neamț, care deasemenea a ucis pe un locuitor, trecînd cu camionul peste dînsul.

x Duminică dimineață va avea loc în sala Corporației o întrunire șomerilor din Iași Ei vor cere ca ajutoarele ce se dau, să fie împărțite adevăraților șomeri.

x Gardianul Halitzky Alfons al soc. de pază și siguranță „Fiducitatea" din Iași a înaintat poliției pe individul Nicon Fertan din Jud. Lăpușna, surprins pe când transporta lemne furate.

x Atragem atenția celor în drept că o urcare neașteptată și nejustificată s'a produs la gazul lampant.

In detail gazul se vinde cu 5 lei Klg.

x Zilele acestea se va prezenta d-lui P. Bogdan o delegație de locuitori din cartierele cari au fost anul trecut inundate. Primarul va fi rugat să ieie măsuri de îndiguire pentru evitarea unui nou dezastru.

x Locuitorul Gh. Gavrilescu din Țuțora s'a plâns parchetului că a fost atras în casa mamei lui și maltratat de frații și tatăl său vitreg.

Medicul legist a constatat faptul. Reclamantul mai pretinde că a fost și jefuit de agresori.

TEATRUL NAȚIONAL

CRONICA DRAMATICĂ

de *Wratislavius*

„HENRIC AL IV-LEA"

(Continuarea din pagina I-a)

Își mai amintesc de excelentele impresii publicate aci la timp, de colegul Berg. Vom rememora, numai pe scurt, esențialul și anume : lupta grozavă ce se produce în sufletul unui om, asupra căruia încercându-se o crimă neînchipuit de mișelească, aceasta reușește numai în parte. Vreau să spun : tentativa de asasinat are efect numai temporar, „accidentul" neaducând cu dânsul suprimarea vieții victimei, ci numai zdruncinarea minții acesteia. Și nici aceasta pentru tot-deauna, ci cum am spus, temporar. Indiferent spațiul de timp se întinde până la lungimea unui period dacă de 12 ani (!). Dar revine limpezimea, fie datorită unei comoțiuni puternice, fie că procesul morbid a involuat până la ceia ce în medicină se numește *restitutio ad integrum.* Cititorului grăbit sau spectatorului nerăbdător, îi pot părea unele scene prea lungi sau nebuloase (mai ales în actul I și II) dar ce bogăție imensă de gânduri pune *Pirandello* în gura *pseudo*-nebunului său erou. Ce gamă întinsă și tot pe atât de zguduitoare e necesară pentru exteriorizarea clocotului ce mistue sufletul acesta chinuit—nu în timpul bolii, dar în perioada post-patologică, în așa zisa convalescență, când stând izolat, el nu are altă preocupare decât aceia a analizării întregului mediu, al tuturor sufletelor ce au trăit alături de el și în jurul său, *înaintea* „accidentului".

Momentul după care tânjește de atâta vreme și pentru care el se pregătește *de ani de zile* a sosit în fine. Il vizitează nu numai femeia adorată — cauza crimei dar și făptuitorul infamiei, acela care a însângerat pe la spate calul, pentru a zdrumeca cu copitele capul adversarului preferat.

O, sfântă scânteie întreținută viu atâția ani de a rândul ! Din nenorocire, calculul nu reușește în toate punctele. Acel al contenenței eșuează. Disprețul calculat face loc unui gest violent și criminal. Pseudo-nebunul își va duce calvarul mai departe. Omenirea nu poate avea înțelegere pentru o durere atât de mare...

Cadrul fantastic în care *Pirandello* își plasează eroul, acest *plus-quam Hemlet modern,* face ca întreaga atmosferă să capete tinctura unei tragedii antice și interpretul principal este pus în fața unor exigențe extraordinar de greu surmontabile.

Dl. *Tudor Călin* a fost remarcat deosebit de călduros acum patru ani, când l-a jucat aci pe *Henric al 4-lea* la noi. Intervalul de timp a fixat și cristalizat personajul, distilând toate detaliile și prefăcându'l într'un tot de rară armonie artistică, a dat posibilitate d-lui *Călin* să ne prezinte pe nefericitul erou, într'o notă de intensă cerebralitate, profund zguduitoare. Ascensiunea conflictului, culminând în explozia din actul III, își găsește încheierea în scena deprimantă a recăderii victimei — devenită asasin, în o profundă și dureroasă resemnare — imaginea unui calvar care se va termina odată cu ultima bătae a unei inimi pentru totdeauna sfărâmată.

Celelalte roluri, până și acela al rivalului său, (interpetat de Dl. *Braeschi*) categorisit de însăși marchiza ca insolent și nemernic, toate sunt secundare.

Conștiincioasa interpretare a doamnelor *Maican* și *Botez* (mama și fiica) precum și a domnilor *Șubă* (în mască și ținută remarcabile), *Demetrescu, Veniaș, Protopopescu, Răzvan* și *Sion,* a contribuit mult, la reușita notei de ansamblu. In special, trebue menționată figura timidă, plină de frică dată de dl. *Sion* unuia din cei patru mercenari tocmiți să joace „curtea" lui Henric IV-lea.

Admirabile și inedite decorurile sumbre, evocatoare a unor bolți groase și triste, din castelul în care trăește de decenii nefericitul erou.

Au fost aplauze multe și puternice, pentru strălucita interpretare dată de dl. *Călin* lui *Henric al IV-lea.*

W.

O SLĂBIRE DE TEREN IN CENTRUL IAŞULUI

Cum era să se prăbuşească statuia lui Cuza-Vodă

Un vechi canal sub-teran.— Invadarea apei.—Lucrările de consolidare

In Iaşi există un vechi canal subteran, care începe dela spitalul Sf. Spiridon şi duce până la apa Bahluiului. Acest canal parcurge străzile: Unirei, Piaţa Unirei (subt statuia lui Cuza-Vodă) Săulescu şi o parte din Sft. Angrei până la malul Bahluiului.

In prejma restaurantului Bragadiru se trage din acest canal subteran, un hidrant unde pe vremuri se sfinţea apa cu prilejul Bobotezei.

Insă de mai mulţi ani hidrantul a fost abandonat, iar primăria a dispus betonarea şi asfaltarea locului, Au mai trecut câţiva ani şi o ţeavă a hidrantului ruginind, apa a ţâşnit afară deteriorând cu încetul betonul şi asfaltul.

Când asfaltul a fost distrus, apa a năvălit în canal vechi, ridicându-se la o înălţime de aproape 2 metri.

Faptul acesta a determinat slăbirea terenului peste care se afla instalată linia tramvaiului. Din acelaş cauză s'a produs şi o deplasare a treptelor soclului pe care este aşezată statuia lui Cuza Vodă. Lucrul a fost observat de d. inginer Antistescu, directorul serviciului apelor.

Peste puţin timp s'a produs o nouă deplasare a treptelor, de data aceasta mai pronunţată.

S'a studiat situaţia locului şi ţeava hidrantului ruginit a fost înlocuită, înlăturându-se—provizor—primejdia.

D. ing. Antistescu, ne-a declarat că dacă faptul n'ar fi fost aflat la timp şi nu s'ar fi făcut reparaţia, linia tramvaiului şi statuia lui Cuza Vodă ar fi fost în primejdie de a se surpa.

C. VLAD

x **Laboratorul de analize** Dr. Beceanu Piaţa Halei execută în cele mai perfecte condiţiuni, **analize complecte de urină.** La cerere se pun la dispoziţie vase speciale de colectat urina. 7

GRAVE ACUZAŢII
contra foştilor primari din Chişinău

Chişinău 3 — Avocatul C. Mâţă a reclamat parchetului local că primarii din ultimii ani ai oraşului Chişinău ar fi luat mită de la morari.

Judecătorul de instrucţie a supus ieri pe avocatul Mâţă la un lung interogator, după care a semnat mandatele de aducere a tuturor foştilor primari şi a morarilor din Chişinău.

Regulamentul sanitar
al oraşului

Se ştie că regulamentul sanitar votat de consiliul municipal a fost trimes spre aprobare ministerului sănătăţii.

La minister se opinase ca întâi regulamentul să fie votat şi de consiliul de higienă.

Insă conteciosul ministerului, recunoscând autonomia comunei referă că nu e nevoie de un vot al consiliului de higienă, deoarece consiliul municipal poate să voteze orice regulament în interesul oraşului.

Se credea că chestiunea e altfel terminată.

Iată însă că din nou ministerul cere ca regulamentul să treacă şi prin consiliul de higienă. Şi astfel, deocamdată, multe interese comunale suferă din pricina aceasta. D.

Orice pasager e găzduit „regeşte" la **Grand Hotel din Bucureşti. Principiile** hotelului nostru au fost din totdeauna de a trata pasagerii ca oaspeţi. Hotelul nostru nu s'a abătut un moment dela această linie de conduită. Intr'adevăr, Grand Hotel nu cruţă nici bani nici timp, pentru a satisface pe deplin dorinţele pasagerilor.
Deosebit de camere prevăzute cu tot ce este mai modern şi confortabil, baie, telefon, apă caldă şi rece la orice oră, ascensor, punem la dispoziţia pasagerilor serviciul nostru devenit proverbial.
La Grand Hotel din Bucureşti pasagerul nu va găsi doar un pat unde să se odihnească de munca zilei, ci un adevărat adăpost unde se va simţi ca şi „acasă". Un hall elegant pentru primirea vizitatorilor, un salon intim, un bufet excelent, cel mai mare şi mai elegant restaurant-bar şi cafe-atelei, cu orchestra maestrului Grigoraş Dinicu şi jazzul Königsberg-Seidman în acestei clădire, toate stau la dispoziţia pasagerilor la preţuri extrem de convenabile.
Grand Hotel din Bucureşti mai oferă încă un avantaj important: este situat în plin centru comercial, în Calea Victoriei colţ cu Lipscani, lângă Poşta Centrală şi Banca Naţională, alături de marele şi luxosul magazin „Galeries Lafayette".
Preţul camerei dela Lei 100

APA MINERALA NATURALĂ FRANCEZĂ
Vichy Celestins
Gută — Diabet — Artritism
ELIMINĂ ACIDUL URIC
2

Sanatoriul Dr. Tzaicu
IAŞI.—Str. Carol No. 20
CLINICĂ CHIRURGICALĂ :
Instalaţie modernă. — Chirurgie de urgenţă
MARELE INSTITUT de RADIOLOGIE PANDOROS
(RAZE ROENTGEN)
Radioscopie.-Radiografie.-Terapie superficială.-Terapie profundă.
Diatermie.—Raze Ultra-Violete
Gynecologie. Faceri. Ortopedie. Mecanoterapie. Hidroterapie.
Electricitate statică. Băi de lumină electrică.
Se primesc boli interne şi nervoase.
Excluşi contagioşii şi nervoşii turbulenţi.
Laborator.—. . . . Telefon 248.— . . . . Consult. 3-5.
Preţuri reduse pentru funcţionari şi acei cu mijloace restrânse.

CURA cea mai raţională cu unt de peşte
pentru copii şi adulţi e numai acea cu:
Unt de peşte iodoferat WERNER
Tonic, depurativ, nutritiv. Recomandat contra anemiei, scrofulozei, gutei, reumatismului etc.
Unt de Peşte Iodoferat cu fosfor WERNER
Special contra rachitismului, limfatismului şi reconfortant pentru copiii şi adulţi slăbiţi de munca intelectuală
Unt de Peşte Iodoferat cu mercur WERNER
Tonic depurativ şi curativ pentru sifilitici.
Pentru complectarea curei şi deplina ei reuşită : luaţi în acelaş timp (înainte de masă VIN TONIC WERNER.
Depozit principal :
FARMACIA CONST. I. WERNER, Iaşi
In provincie se trimite contra ramburs
Feriţi-vă de contrafaceri Cereţi numai flacoanele e originale.
Aprobate de Consiliul Sanitar superior şi premiate.
Respingeţi orice surogat, nimic nu poate înlocui Unt-ul de peşte. Iodoferat

ŞTIRI POLIŢIENEŞTI

Agresiuni, furturi, accidente

Bătae între soţi.—Locuitorul Petru Boghean din str. Nordului, 8 a fost înaintat poliţiei, fiind învinuit că în urma unei certe cu soţia sa, a lovit-o, umplând-o de sânge. Cazul se cercetează.

Agresiune.—D. Iosub Herşcovici din str. Ştefan cel Mare 20 a reclamat poliţiei că a fost lovit cu o patină în cap, de către tânărul Alexandru Belicovici din str. Uzinei 27.

Furturi. D-ra M. Lisnic dinstr. Zugravi 25, a fost reclamată că petrecând cu d. Artinian Orcinicov din com. Secerent-Hotin, la hotelul „Paris" din Bul. Ferdinand, ar fi furat acestuia un portmoneu în care se aflau 3000 lei şi acte de valoare.

— La cererea d-nei Margareta Angelichi din str. Eternităţii 52, poliţia a arestat pe indivizii C. Pricop din str. Trei Calici 35 şi Leiba Herşcu din str. Zugravi 29, cunoscuţi clienţi ai poliţiei. Aceştia au furat reclamantei un portmoneu cu bani în timp ce se afla în Piaţa Halei.

— A fost înaintat poliţiei omul de serviciu al d-lui Victor Vineş din str. I. C. Brătianu 136, învinuit că ar fi furat 500 kgr. lemne la d. S. Kahane din piaţa Sft. Spiridon.

— D. Idel Solomon din str. Cismăriei 35 a reclamat poliţiei că femeia Aglaia Nistor, fără domiciliu, i-ar fi furat o cantitate de carne din prăvălie.

— Hoţi rămaşi necunoscuţi s'au introdus astă noapte la d. Iulius Grünberg furându-i o sanie.

Nenorocire — Băiatul Constantin Crâşmariu din str. Conta 18, aflându-se în cartierul Petru Bogdan, a fost trântit la pământ de câţiva tineri care se antrenau cu un bob. Cu piciorul stâng fracturat, victima a fost internată în spitalul Sft. Spiridon.

Diverse — Individul Titi Teodorescu din str. Păcurari 141 a fost reclamat poliţiei de către femeile Monica Prehezu dela hotel „Paris" şi Alexica Paşa din str. Baciu 4, că ar fi provocat scandal în Bul. Ferdinand şi le-ar fi bătut.

— Tot pentru scandal produs în str. Zugravi, a fost înaintat poliţiei Constantin Merlă din Bulevardul Elisabeta 7.

— Căruţaşul Iosub Goşub din str. Tăetoarei Nr. 1 a fost înaintat Biroului circulaţiei, deoarece s'a ciocnit cu vagonul 147.

— Au fost duşi la poliţie: Const. Ilie din com. Laza-Vaslui, Teodor Popescu din Siliştea-Lăpuşna şi soldatul Grigore Valcu, găsiţi suspecţi. Rep

ALTE DRACOVENII INOCHENTISTE
DESCOPERITE IN JUD. HOTIN

Hotin 3.—**Autorităţile** locale au fost informate că în comuna Lipcani, judeţul nostru, s'a dat de o nouă peşteră a adventiştilor episcopului Inochentie.

Un jandarm din partea locului, pe când îşi făcea inspecţia, a observat că un om a intrat într'o deschizătură subterană.

Părându-i-se că l-a recunoscut pe banditul Buda, (tovarăşul lui Polisciuc), jandarmul a anunţat secţia.

Peştera a fost înconjurată. Mare a fost însă mirarea jandarmilor, când au găsit în interiorul peşterii numeroşi bărbaţi şi femei, care dansau în pielea goală în jurul unui foc.

Toţi adepţii lui Inochentie au fost arestaţi.

Inaugurarea regimului Camerelor de Muncă
Instalarea comisiei interimare.--Pregătirea alegerilor

Aseară, în prezenţa d-lui V. Petrovanu prefectul judeţului, d-lui primar P. Bogdan a mai multor parlamentari şi a delegaţilor tuturor categoriilor de breslaşi a avut loc instalarea Comisiei interimare a Camerei de Muncă, ce urmează să funcţioneze până la alegeri, cari se vor face la 5 Martie.

D. *Inspector Boghiceanu* preşed. comisiei interimare, dă cetire deciziei ministeriale, de a se forma o Cameră de muncă la Iaşi, arătând şi celelalte judeţe pe care le încorporează. Ceteşte apoi numele celor cari au fost delegaţi alături de d-sa să conducă în mod provizoriu Camera, şi promite muncitorilor că se va interesa îndeaproape ca să nu existe nemulţumiri. Aduce apoi elogii d-lui ministru D. R. Ioanitescu înfăptuitorul legii Camerilor de muncă.

D. *prefect Petrovanu* arată rolul Camerilor de muncă pentru propăşirea muncitorilor din ţara noastră şi îşi exprimă speranţa că comisia interimară va înţelege să conducă instituţia care i-a fost încredinţată, în chip satisfăcător.

D. *primar Bogdan* salută comisia interimară şi cere componenţilor ei să conducă alegerile care se vor face, într'un mod în care ele să poată exprima în chip sincer interesele claselor proletare.

Au mai vorbit apoi d-nii deputat Jacotă, ajutor de primar Colcea, avocat Alfons Herovanu, Ioan Zamfir, Virgil Ionescu, Zimand şi alţii.

Toţi vorbitorii s'au exprimat în sensul de mai sus. Au vorbit apoi în dezacord d-nii Mărgărint şi Bibi Braunstein. Aceştia au arătat că Camera de muncă astfel cum a fost constituită, nu reprezintă interesele tuturor muncitorilor.

*

Astă seară la ora 8 are loc prima şedinţă a comisiei interimare a Camerii de muncă în localul inspectoratului regional din str. Alexandri.

Lista de alegători
pentru Camera de Muncă

Sindicatele muncitoreşti ne trimit următorul

Comunicat

Sindicatele muncitorilor c. f. r, brutari, fer-metal, cismari, textil, tipografi, frizeri, croitori, tâmplari şi Asociaţia funcţionarilor comerciali comunică tuturor componenţilor acestor bresle să se prezinte în zilele de Vineri Sâmbătă şi Duminică la sediul Inspectoratului Muncii sau Corporaţiei, spre a căuta dacă sunt sau nu înscrişi în listele electorale pentru Camerile de Muncă spre a putea face în termen legal contestaţii sau apeluri.

Comitetele

CONCERT SIMFONIC

Duminica 5 Februarie, orele 10 jum. la Teatrul Naţional are loc al 2-lea *Concert Simfonic* dat de orchestra Academiei de Muzică *„G. Enescu"*.

PROGRAM:

Uvertura Die Abencerage — Cherubini
Symfonia Aus der neuen Welt — Dvorak
Dansurile din „Prinţ Igor" Borodin (după cererea generală).
Preţurile populare.
Biletele la „Braşcu„

INFORMAŢIUNI

x *O interesantă circulară a fost primită la Ad-ţia financiară locală.*

Prin acea circulară se prevede hă de acum înainte, impozitul la actele de vindere-cumpărare nu va mai fi acela rezultat din actul prezintat de părţi, ci de 15 ori impozitul brut al imobilului, indiferent de preţul din act.

x S'a anunţat că un caz de tifos exantematic s'a înregistrat în comuna Rediul lui Tatar.

Mulţumită măsurilor luate, nu s'a mai ivit un alt caz.

x In ultimul timp s'a observat o creştere a consumului de drojdie de bere.

Interesându-ne, am aflat că din cauza pâinii extrem de proaste, gospodinele fabrică singure pâine în casă.

x Consiliul facultăţii de ştiinţi a ţinut ieri şedinţă, sub preşedinţia d-lui prof. Paul Bujor.

S'au dezbătut diverse chestiuni cu privire la modalitatea ţinerii examenelor de către studenţii acestei facultăţi şi s'a luat act de acordarea unor donaţiuni.

x **Meeting sportiv.** — Societatea sportivă „Aripi" Flot. 1 Av. Iaşi anunţă un mare meeting de Sky, Bobschleigh, săniuţe, Skeleton, la Breazu-Şorogari, Duminică 5 Februarie 1933, cu plecarea din Piaţa Unirei ora 8.30. Ori şi ce informaţiuni se pot lua la Librăria Cartea Românească Secţia Sportivă.

x Şedinţa consiliului de higienă al judeţului a fost amânată pentru Marţi la ora 6 seara.

Saloanele Cercului militar Iaşi
Sâmbătă 11 Februarie ora 6 p. m.
CEAIU DANSANT PRELUNGIT
dat în folosul Coloniei şcolare Spiru C. Haret

x In faţa comisiunei formată din d-nii prof. Râşcanu, Enescu şi Mironescu, d. Vladimir Buşilă şi-a susţinut cu succes teza de doctor în medicină, tratând un important subiect social şi anume: *„Raportul dintre travaliul muşcular şi energia nervoasă motrice"*. Lucrarea a fost pregătită în laboratorul de fiziologie medicală al d-lui prof. V. Râşcanu.

Comisiunea a acordat noului doctor menţiunea „magna cum laude".

x Mâine, Sâmbătă, ora 5 p. m. are loc şedeţa de biologie, la facultatea de medicină (în sala, laboratorului de higienă).

x Duminică 5 Febr. ora 10 dimineaţa, are loc —în sala Camerei de Comerţ— Adunarea generală convocată de Corpul Contabililor,

Toţi domnii membri ai sus zisului Corp, sunt rugaţi a lua neaparat, parte, întrucât se vor desbate chestiuni importante.

x D. Ciurea, inspectorul muncii, ne roagă să aducem la cunoştinţa celor interesaţi că listele de alegători pentru Camerile de muncă, sunt afişate în localul inspectoratului muncii din str. Alexandri, începând de azi până în ziua de 6 Februarie.

x Intre guvernamentalii din Chişinău a izbucnit ceartă mare. Fruntaşul naţional-ţărănist d. Şt. Holban şi-a scos o gazetă proprie, şi aduce faţă lupta contra grupului Bogos-Negrescu.

x *Cantina stud. „Păcurari".*— Sâmbătă 4 Februarie a. c. ora 21 va avea loc Serata Studenţească. Jazzul Reg. 2 A. A. organizată de societatea cult. stud. „Moldova întregită".

x Examenele particulare de curs liceal şi comercial au început pe ziua de 1 Februar şi sunt în continuare. Numărul elevilor înscrişi este mare.

x *Mişcarea feministă*—Doamnele membre ale comitetului „Asociaţiei pentru emanciparea civilă şi politică a femeilor române" ca şi orice persoană ce se interesează de chestiunile de cari se ocupă această Asociaţie, sunt rugate a se întruni la sediul din strada Buzdugan Nr. 8 Sâmbătă 4 Februarie.

Sunt rugate cu insistenţă a lua parte dat fiind suspendarea şedinţelor din cauza ocupaţiunei unor membre în activitatea caravanei milei.

x O delegaţie de comercianţi s'a prezentat d-lui senator I. Botez, preşed. Camerii de Comerţ, rugându-l să intervie ca în comisiunile de apel cari vor judeca pe comercianţi, să fie câte un delegat ales de ei.

D. I. Botez a promis că se va interesa de această chestiune.

x Cluburile politice din localitate şi-au convocat membrii pentru astăzi, spre a alege persoanele cari vor candida la Camerile de muncă.

x **Apa.**—Fiind deranjată conducta, debitul apei a fost redus câteva ore pe zi, în mai multe cartiere.

Cetăţenii ne roagă să aducem la cunoştinţa d-lui primar să dispue ca locuitorii să fie înştiinţaţi din timp asupra orelor în care se distribuie apa, spre a se putea aproviziona.

x **„Prietenii Naturii"** anunţă pentru Duminică 4 Febr. ora 20 jum în Aula Universităţi, o conferinţă a profesorilor Th. Bădărău, directorul liceului Internat, cu titlul „Mimetism sau dechizare şi fardare în lumea animală".

Conferinţa va fi însoţită de proecţii colorate şi planşe.

Dl. Th, Bădărău este bine cunoscut prin calităţile d-sale de distins conferenţiar şi scriitor.

Cercul Militar
BALUL MEDICINEI
Sâmbătă 4 Februarie

x Doctorul **BRENER** *specialist mamoş*, boli de femei, consultaţii dela 2 până la 4 p. m.

O coafură puteţi face ori unde. *Insă o coafură individuală* durabilă şi reuşită obţineţi numai la
--- Coafor DEMEK S-sor ---

Depurativul „Salparil"
Este cel mai bun depurativ al sângelui stricat
Esenţă vegetală compusă din sucurile unor plante depurative şi stimulante. Se întrebuinţează cu mare succes în bolile cunoscute sub numele de : **gută, reumatism cronic, boli de piele, eczeme, furonculi, mâncărimea şi erupţiunea pielei ;** la copii **scrofuloşi, debili, limfatici** etc. şi în redera purificare a sângelui. Flaconul este însoţit de prospect.
Depozit General Farmacia Curţei Regale
Fraţii Dr. Konya succesor Dr. E. Grozea Iaşi.
Unde nu se află, se trimite cu mandat prin poştă.

x *Membrii soc. „Salvarea"* sunt rugaţi a se întruni în Adunare G-rală Duminică 5 Februar, ora 5 p. m. în localul Serv. Sanitar Municip. Iaşi din str. George Enescu No. 1 când urmează a se delibera asupra gestiunii anilor 1931 şi 1932, a se vota bugetul pe 1933, şi alte chestiuni însemnate.

In caz când la prima convocare nu se va întruni numărul de membri cerut de statute, atunci a doua convocare va avea loc Duminică 12 Februarie a. c. în acelaşi local şi la aceiaşi oră, când se vor lua hotărâri cu orice număr de membri prezenţi.

Tenul iritat de vânt şi de frig se normalizează repede întrebuinţând **Crema Miraculoasă** specialitatea Farmaciei Dr. Rătianu Iaşi. Această cremă distruge petele de pe obraz şi albeşte şi catifelează pielea dându-i o fineţă deosebită.
Cereţi ambalajul original. Marcă depusă. Se trimite contra ramburs ori unde s'ar cere.

DOCTOR
Corneliu Stoian
Genito - urinare, sifilis, venerice
Consultaţii 4—7
strada I. C. Brătianu No. 58

DE VANZARE casele din str. Asachi 8, cu avantaje de plată. DE INCHIRIAT un mic apartament la aceiaşi adresă.

ULTIMA ORĂ

Pentru înfrânarea agitaţiilor muncitoreşti

15.000 jandarmi vor fi rechemaţi sub arme.-- Alte măsuri militare

Greva ceferiştilor

Bucureşti 3.— După cum am anunţat ieri, 5000 lucrători din atelierele c. f. r. Griviţa au declarat greva pasivă. S'au alăturat la grevă şi alţi 3000 muncitori din halta Griviţa.

Mersul trenurilor însă n'a fost tulburat.

Au sosit adeziuni de grevă de la atelierele din Cluj, Ploeşti, Galaţi şi Iaşi.

In cursul zilei de ieri, greviştii ţinean întruniri în curtea atelierelor şi se rosteau discursuri.

Greviştii au dat un comunicat în care spun că înţeleg să ducă o acţiune paşnică. Cât timp nu vor fi provocaţi, lucrătorii vor răspunde şi de ultimul cui din ateliere.

*

Dela podul Grant până la atelierele Griviţa, sunt înşiraţi jandarmi şi poliţie.

La intrarea în ateliere stăteau gărzi de grevişti care permiteau accesul înlăuntru, însă nu lăsau pe nimeni să iasă. Greviştii ocupaseră atelierele şi aşteptau acolo rezolvirea doleanţelor.

Aseară au sosit nevestele şi copiii muncitorilor, aducându-le de mâncare.

S'au încercat şi două acte de sabotaj: s'a întrerupt curentul la uzina atelierelor, şi s'a rupt contactul la maşina compresoarelor. Dar s'a restabilit repede curentul.

Incetarea grevei

Membrii guvernului în frunte cu d. Vaida, au avut ieri consfătuiri asupra incidentelor dela Ploeşti şi a grevei muncitorilor ceferişti.

Consiliul de administraţie c. f. r. a discutat aseară doleanţele muncitorilor şi a admis unele concesii. Apoi d. Mirto ministrul comunicaţiilor, a primit o delegaţie de grevişti. După o lungă discuţiune, d. Mirto a arătat că C. F. R. nu poate suporta toate cererile greviştilor.

Admite însă, deocamdată, o sporire la salarul de bază şi la alocaţia de scumpete; un număr de 12 călători gratuite pe an (în loc de 6); se va interveni la Finanţe pentru uşurări la impozitul global. Reprimirea lucrătorilor congediaţi nu este posibilă.

*

Delegaţia greviştilor s'a înaintat aseară la ora 10 la atelierele Griviţa, unde aceptau 8000 muncitori.

Li s'a comunicat răspunsul ministrului şi s'au declarat, deocamdată, satisfăcuţi. Aseară la ora 11 lucrătorii au părăsit atelierele; echipele de noapte şi-au reluat imediat serviciul.

Greva poate fi socotită ca terminată. Astăzi totul va reîntra în normal.

Alte agitaţii

Un conflict de muncă a izbucnit la Soc. „Subsolul Românesc" din Moreni. Muncitorii au părăsit şantierele. Urmează tratative cu direcţia Societăţii.

*

Mare fierbere domneşte şi printre muncitorii regiunii de petrol din Dâmboviţa.

CONSILIUL DE MINIŞTRI
AVIZEAZA LA MASURI REPRESIVE
Vor fi rechemaţi jandarmi sub arme

Consiliul de Minişiri s'a întrunit aseară sub preşidenţia d-lui Al Vaida.

S'a examinat situaţia grevei dela calea ferată; s'a discutat despre răscoala dela Ploeşti şi diversele agitaţii muncitoreşti din regiunile industriale.

S'a avizat la o serie de măsuri pentru menţinerea liniştei; iar la nevoe se va recurge chiar la represiune cu forţa.

S'a opiniat pentru rechemarea sub arme a unui număr de 15,000 jandarmi. Totodată vor fi pregătite anumite trupe ca să intervie, cînd vor cere autorităţile civile.

Hotărîrile încă nu sînt complecte şi definitive. O nouă şedinţă a Consiliului de miniştri are loc astăzi dimineaţă.

O adunare impresionantă
a veteranilor din război

Dumineca trecută a avut loc adunarea generală a Societăţei Veteranilor din Războiu, din oraşul şi judeţul Iaşi, în localul societăţei din str. Ştefan cel Mare No. 25.

D-l preşedinte activ *Al. Olsanschi,* după ce citeşte raportul cenzorilor de descărcarea gestiunei anului 1932, expune activitatea comitetului din cursul anului.

Se procedează la alegerea Cenzorilor şi a cooptărei membrilor în comitet, în urma fuzionărei cu Societatea „Frăţia Veteranilor", care fuziune este primită cu vii aplauze.

Se hotărăşte scoaterea ziarului „Veteranul" pentru apărarea şi susţinerea drepturilor foştilor luptători.

La ora unu, Preşedintele, întregul comitet şi delegaţii Ofiţerilor de rezervă, trec la o agapă frăţească, unde iau cuvântul pe rând: Preşedintele Al. Olşanschi, bătrânul veteren Băncescu, Căpitan Ştefănescu şi alţii.

D. W. Gorea cântă un „marş al veteranilor", compus de domnia sa. D. Sofronie secretarul „Societăţii Ofiţerilor de rezervă", propune şi se admite ca toţi veteranii fără deosebire de grad, să se numească între ei cu cuvântul de „Camarade".

D-nii W. Gorea şi D. Popa, recitează câte o poezie compuneri propii, din viaţa şi suferinţele de pe front,— după care agapa ia sfârşit.

x **Durerea de bătături** te enervează şi te face uricios. Remediul îl găsiţi în preparatul „ANTICALUS" soluţie şi pomadă. Depozit Farmacia Dr. Rătianu str. Cuza Vodă 48. Marca depusă.

EXAMENELE LA IAŞI
pentru definitivarea funcţionarilor

In cabinetul d-lui inspector Bâleanu au început azi dimineaţa examenele de capacitate a funcţionarilor ieşeni numiţi dela 1924 încoace.

La acest examen urmează să se prezinte funcţionarii chesturii, ai prefecturii de judeţ, notarii, secretarii de plăşi şi funcţionarii primăriei Tg. Frumos.

*

Examenul funcţionarilor de la primăria Iaşi se va ţine în sala de Consiliu a municipiului, în faţa d-lui primar Bogdan.

*

Astăzi la ora 3 p. m. se vor prezenta la examen funcţionarii prefecturii de judeţ.

In general examenul de capacitate se va ţine în zilele de 3, 4, 5, şi 6 Februarie.

Funcţionarii cari vor reuşi la acest examen, vor fi declaraţi definitivi.

Rezultatele se vor afişa imediat după interogarea candidaţilor. *Dz.*

AGITAŢIA LUCRATORILOR C. F. R.
DELA NICOLINA
GREVA DEMONSTRATIVA DE AZI DIMINEAŢA

Pe baza hotărârii luate în consfătuirea de aseară a muncitorilor ceferişti din Nicolina, de a declara grevă demonstrativă în semn de solidarizare cu lucrătorii ceferişti, — toţi muncitorii s'au strâns azi la ora 7 şi jum. dimineaţă în faţa atelierelor, refuzând să înceapă lucrul.

Intrucât spiritele lucrătorilor erau agitate, spre a se preîntâmpina incidente au venit la faţa locului reprezentanţii poliţiei în frunte cu d. chestor Eug. Pavlescu şi Vas. Gasparovici şeful biuroului judiciar.

*

Din partea lucrătorilor au luat cuvântul d-nii Virgil Ionescu, Pintilie, Udrea, Vasiliu, Ganciu şi Crivei.

Vorbitorii au expus mizeria în care trăesc şi au cerut sporirea salarului de bază; plata alocaţiei de chirie: sistarea concedierilor şi reprimirea în serviciu a celor licenţiaţi, formarea unui comitet muncitoresc care să vidieze eventualele conflicte dintre muncitorii şi administraţie, etc.

Conducătorii atelierelor au promis că vor înştiinţa imediat direcţia generală C. F. R. despre cererile formulate de lucrătorii ieşenii.

*

După parlamentări şi discuţii care au ţinut peste 2 ore, lucrătorii au reintrat în ateliere.

Lucrătorii au cedat în urma promisiunilor făcute de conducătorii şi a îndemnului d-lui chestor Pavlescu, care a liniştit spiritele delegaţia s'a prezintat cu revendicările formulate, d-nului chestor Pavlescu, care le-a transmis telegrafic la Bucureşti.

Răspunsul la aceste cereri, de care depinde liniştirea celor 1262 lucrători, urmează să fie primit până mâine. Revendicările sunt aproape identic ca cele formulate de ceferiştii bucureşteni.

Gr. Spiru

Demonstraţie studenţească
cu spargeri de geamuri

Bucureşti 3 — La sediul studenţilor medicinişti s'a ţinut aseară o conferinţă despre franomasonerie.

După conferinţă studenţii au pornit în grup pe calea Victoriei. La clubul „Uniunii agrare" au manifestat contra d-lui Argetoianu şi au spart geamurile.

Apoi, la clubul ţărănesc-lupist au spart geamurile şi au pătruns înăuntru. Dar a intervenit poliţia şi l-a îndepărtat. In fruntea manifestanţilor a fost identificat avocatul Emilian.

O MOŞTENIRE SALVATOARE
CAZUL INTERESANT DIN CONSTANŢA

Constanţa 3.— Un caz interesant s'a întâmplat în localitate.

Ion Vasilescu, fost funcţionar la stat (impiegat clasa II) a fost licenţiat din slujbă. El se căsătorise cu o fată drăguţă inteligentă şi muncitoare.

Tinerii s'au căsătorit. Au închiriat un apartament modest. Ea lucra croitorie; iar el... căuta de lucru.

Intr'o bună zi, micile lor economii se sfârşiră.

Traiul lor deveni mizerabil. De multe ori n'aveau nici pentru o pâine.

Dar zilele acestea, Vasilescu a primit următoarea înştiinţare:

„Prezenta-ţi-vă la Banca noastră pentru încasarea sumei de 500.000 lei, lăsată d-tră de defuncta Elena Grün născută Constantin, din Berlin".

Telegrama era adresată d-nei Vasilescu şi era din partea mamei sale.

Şi deodată, soţii Vasilescu se treziră bogaţi.

Ieri, doamna şi domnul au fost văzuţi pe peronul gării Constanţa, ocupând un elegant compartiment de clasa II.

Plecau în voiajul lor de nuntă —tardiv, dar totuşi binevenit.

Coresp.

Reducerile de salarii
prin bugetul de la 1 April

Bucureşti 3. — Astăzi se întruneşte comisia bugetară şi se va împărţi în subcomisiuni, pe ministere.

Reducerile de salarii se vor face şi prin noul buget pe 1933, începând dela 1 April.

Cota de reducere va fi fixată în jurul lui 10 la sută.

In ce priveşte reducerea la salarii pe bugetul în curs (Ianuar, Februar şi Mart), se pare că parlamentul va cere şi va impune cotele de 7 şi 9 la sută (în loc de 10 şi 12), însă aplicate la toate categoriile de funcţionari, fără excepţie (inclusiv magistraţii şi ofiţerii).

*

Pentru bugetul dela 1 Aprilie s'au întocmit o serie de proecte fiscale, între care: impozitul pe clădiri se fixează la 10 la sută (în loc de 12); pentru profesiunile libere 6 la sută (în loc de 8); scăderea globalului la venit, până la 30 la sută, până la veniturile de maxim 100.000 lei anual.

In Germania

Luptă de exterminare
a lui Hitler contra comuniştilor

Berlin 3. — Ciocnirile violente între comunişti şi naţional-socialişti, s'au înteţit în toată Germania.

Ieri la Berlin a căzut un mort şi mulţi răniţi.

La Hessa a fost ucis un hitlerist.

Düseldorf au căzut răniţi 3 comunişti,

La Altona sânt 7 răniţi şi un mort.

Alte victime au căzut în diverse localităţi.

*

Cancelarul Hitler este decis să pornească o luptă energică împotriva comuniştilor.

Intrunirile comuniste sub cerul liber au fost interzise. Iar acele din săli,—strict controlate.

Duminecă va avea loc în Berlin o formidabilă demonstraţie naţional-socialistă, cu prilejul înmormântării unui hitlerist şi a unui poliţist ucişi de comunişti.

Hitler e convins că va reuşi curînd să distrugă mişcarea comunistă din Germania.

*

Preşedintele Hindenburg a semnat decretul prin care modifică legea electorală în sensul că, pentru depunerea unei liste de candidaţi, e nevoe de semnătura a 60.000 propunători.

x **Scăpaţi de bătături.** Un mijloc sigur şi uşor pentru distrugerea imediată şi definitivă a bătăturilor este „BATURIN".

Depozit: Farmacia Dr. D. Beceanu, Piaţa Halei Iaşi. 6

Ruşii reexaminează chestiunea
pactului cu Romînia

Geneva 3. — D. Litvinov ministrul de externe Sovietic, şi d. Dowgalewski ambasadorul rus din Paris, au sosit la Geneva pentru a participa la conferinţa dezarmării.

Cei doi miniştri au avut o lungă consfătuire.

Datorită prezenţei d-lui Daladier la conducerea Franţei, Rusia va stărui pentru a accelera ratificarea pactului de neagresiune franco-rus.

Deasemenea. guvernul Sovietic crede că venirea d-lui Vaida în fruntea României, va face posibilă reluarea tratativelor ruso române.

ŞI JAPONIA ŞI CHINA
SE RETRAG DIN LIGA NAŢIUNILOR

Londra 3. — Din Tokio se anunţă că guvernul a cerut împaratului pentru instrucţ unile ce se vor trimite delegaţiei dela Geneva.

Dacă Liga Naţiunilor nu va satisface dorinţele Japoniei, delegaţii japoneji vor părăsi imediat Geneva.

*

Din Şangai se anunţă că şi China se va retrage din Liga Naţiunilor, dacă Liga nu va refuza recunoaşterea statului Mandciurian,

Un incendiu
la aerodromul Pipera

Bucureşti 3. — Un incendiu a izbucnit aseară la o magazie de la aerodromul Pipera. Pompierii sosiţi în grabă, au reuşit să izoleze un hangar cu aeroplane şi un depozit de muniţluni din imediată apropiere.

Magazia a ars în întregime, fiind distruse 4 motoare, 11 strunguri de precizie şi alte materiale de valoare.

Pagubele sînt de câteva milioane.

INFORMAŢIUNI

x Toate agitaţiile pe chestiunea reducerii de salarii au încetat de când magazinul „EDUARD" a aplicat o curbă de 12% la toate articolele.

x D. Prof. Dr. Parhon a sosit în localitate pentru zilele de Vineri 3 şi Sâmbătă 4 Februar şi consultă în orele de dimineaţă la Spitalul Socola, iar după masă dela 3—5 la d. Prof. Dr. E. Radu str. Alexandri.

x Fraţii POGOR vând numai mărfuri bune, cu preţuri eftine zilnic noutăţi gastronomice.

x Administraţia financiară achită astăz salariile Corpului didactic primar, urban şi rural.

Informaţiuni

x Tot la „MOCA" e mai bună şi mai eftină cafeaua.

x In ultimele două săptămâni s'au înmulţit cazurile de scarlatină, atât în oraşul cât şi jud. Iaşi.

La spitalul „Izolar a" se află internaţi actualmente 70 scarlatinoşi dintre care 42 sânt din oraş.

Un număr de 5 bolnavi dela clinica infantila Sft. Spiridon, au căpătat scarlatină. S'a înregistrat şi un caz moartal printre aceşti copii.

Un caz de scarlatină s'a declarat şi în închisoarea militară.

x *Agresiune* — Casierul comunal Gh. Asaftei din comuna Popeşti, a reclamat jandarmilor că pe când se afla în cârciuma lui D-tru Bim a fost luat la bătae şi grav maltratat de locuitorii Vasile şi Toader Puşcariu din acea comună.

Agresorii au fost arestaţi.

x **Un accident de tren** s'a produs în apropiere de gara Bacău.

Trenul automotor 379 de pe linia Bacău-P. Neamţ, prin dreptul haltei Mărgineni, a surprins pe linie un convoi de sănii, sfărmând una, ucigând boii şi rănind grav pe căruţaş.

Se face anchetă.

x *Chişinău 3* — Azi s'a procedat la autopsia cadavrului tinerei Eugenia Bulgaru, care s'a sinucis ieri. S'a stabilit că femeia a contractat nu de mult sifilis şi neavând posibilitate de a se trata, a recurs la gestul fatal.

x Un puternic incendiu a izbucnit astă noapte la locuinţa lui Dumitru Gheorghe din com. Ţiganaşi, mistuind-o. A ars şi grajdul cu mai multe vite.

Focul a luat naştere din neglijenţa lui D. Gheorghe care a aruncat o ţigară aprinsă în apropierea unui stoc de fân.

x Dr. Gancevici *consultă Boale de piept: Luni, Mercuri, Vineri orele 1—4 str. Cismăriei 21.*

ORDINELE GUVERNULUI ORA 3
PENTRU MENŢINEREA LINIŞTEI
Consfătuirile ministeriale de astăzi

Bucureşti 3.— Consiliul de miniştri n'a mai avut loc azi dimineaţă după cum s'a anunţat. S'au ţinut însă consfătuiri ministeriale între d-nii Vaida, Mironescu, Călinescu şi alţi membri ai guvernului.

S'a cercetat situaţia şi s'au transmis ordine severe la Ploeşti, Galaţi, Iaşi şi alte centre unde se produc agitaţii, —ordine care cer menţinerea liniştei.

Azi la prânz d. Mironescu a fost la rege şi a raportat asupra situatiei. Deseară are loc un consiliu de miniştri.

*

La Ploeşti muncitorii au rupt sigiile dela sindicatele unitare

S'a dat ordin ca sindicatele să rămână închise şi s'au interzis toate întrunirile muncitoreşti.

Baricadarea studenţilor grevişti
în Universitatea din Bucureşti

Bucureşti 3. — Studenţii grevişti dela facultatea de drept s'au baricadat azi dimineaţă în Universitate. Au fost aduşi jandarmi la uşa de intrare.

Dar studenţii au aruncat fiole cu gaze lacrimogene, iar câţiva grevişti urcaţi pe acoperiş azvârliau cu bulgări de ghiaţă.

Jandarmii au trebuit să se retragă. Ministerul de interne a dat ordin de evacuare a Universităţii. La ora când telefonez, studenţii continuă a fi baricadaţi.

Naşul şi cu Naşa
Beau cafeaua dela Paşa
Şi sunt veseli împreună
Că-i cafeaua cea mai bună.

Nu pierdeţi ocazia de a deveni milionari, cumpărând lozuri dela cea mai norocoasă colectură

B A N C A

EMANOIL MARCOVICI

Iaşi, str. Ştefan cel Mare 15

Grăbiţi-vă a vă procura lozuri cl. V-a Loteria Il-a putând avea şansa de a câştiga:

Lei 10.000.000 Lei 7.000.000
Lei 8.000.000 Lei 6.000.000 etc. etc.

Tragerea dela 8 Februarie până la 16 Martie 1933

Câştiguri în valoare de Lei 194.180.000

Biblioteca Universității Loco

ANUL XXIX No. 7735 — 3 LEI EXEMPLARUL — DUMINICA 5 FEBRUARIE 1933

ABONAMENT . . . „ 3 „

ATELIERELE TIPOGRAFICE
IAȘI. — STR. LĂPUȘNEANU 37

OPINIA

ZIAR POLITIC COTIDIAN

ANUNCIURI
se primesc la toate
AGENȚIILE DE PUBLICITATE
și la
ADMINISTRAȚIA ZIARULUI
Iași. — Strada Lăpușneanu 37

Telefoane: Redacția 391, Administrația 394, Serviciul de noapte 367

ACTUALITĂȚI POLITICE

STARE DE ASEDIU

Național-țărăniștii, în prima lor guvernare, au avut avantajul să suprime starea de asediu care era menținută de ani de zile, inutil, în București și în regiunile de graniță. Zicem „inutil" pentru că lucrul era îndeobște constatat și a fost imediat verificat după suprimarea măsurilor excepționale. Ridicându-se atunci starea de asediu, nu s'a întâmplat nici o nenorocire. Lucrurile au mers liniștit, ca și mai 'nainte.

Național-țărăniștii, apoi, au evoluat, lepădând mirajul democratic și intrând în făgașul politicianismului oligarhic, inept, lacom și fără scrupule. Așa că ajungem astăzi să-i vedem reintroducând starea de asediu.

*

La ce folosește regimul excepțional?

Lăsăm deoparte teoria—justă, firește — că liniștea socială depinde de mulțumirea oamenilor, și deci o guvernare de satisfacere materială și morală a maselor nu va întimpina dezordini.

Ne limităm a întreba: ce folos practic poate avea starea de asediu?

Dacă izbucnirile violente nu ezită în fața amenințării tribunalelor civile și a reprimării armate la comanda autorității civile, — e sigur că nu va fi ezitare nici de teama Curților marțiale, sau de faptul că exercițiul autorității e trecut în mîna militarilor.

Ordinea în societate se poate asigura și prin regimul normal, pe baza legilor în vigoare. Numai că trebuește s'o vrei și să te pricepi, tu, guvernant.

Hotărându-se a recurge la starea de asediu, guvernul își dă încă un brevet de incapacitate. Și ar face mai cuminte să se retragă.

*

Sau poate că unii factori în stat n'au suficientă încredere în autoritatea civilă, inclusiv guvernul actual? Și poate că d. Vaida primește și această abdicare, cum a mai primit și altele?

In asemenea caz, chestiunea ar prezinta altă față, încă mai interesantă. Și ar comporta o analiză aten'ă...

C. R. G.

Nu este posibil

un nou război

Venirea lui Hitler la putere, precum se știe, a dat curs unor șoapte războinice. Faptul e îndemnat un ziar german să întreprindă o anchetă printre oamenii politici în această privință. „Neues Tageblatt" a întrebat pe fruntașii din diverse partide din Germania, dacă ar fi posibil un nou război.

E încurajator de relevat că absolut toți cei interviewați au răspuns în mod negativ. In aceste împrejurări, oamenii politici din Germania cred că niciun stat nu poate întreprinde un război.

Dr. Bruening, de pildă, spune că un nou măcel n'ar mai aduce învinși și învingători, ci numai învinși. Și e interesant de menționat că chiar unii fruntași național-socialiști se pronunță categoric contra războiului, susținând că Hitler nu se gândește la o revanșă pe calea armelor, așa cum afirmă unele ziare interesate.

Dar — veșnica întrebare — oare politicianii sînt sinceri?..

„OPINIA"
LITERARĂ ȘI ARTISTICĂ

Vorbe...

Porumbeii delicvenți

Se afirmă că în Basarabia au fost prinși mai mulți porumbei... delicvenți. Ei sînt învinuiți că făceau curse peste Nistru, transportînd știri secrete. Probabil că halubii se află în prezent... arestați, subt pază paternică, fiindcă ei pot fugi mai lesne și se lasă prinși mai greu decît spionii obișnuiți!...

Bieții porumbei!.. ce regim sever!.. ce destin tragic!.. Prin aspectul lor candid, ne-au obișnuit să simbolizeze numai pacea și dragostea. Cel mult să transporte bilețele roze spre cuiburi tandre de amor. Sau să poarte în zbor vise dulci, în imaginea lor albă, suavă, ca niște aripi de zăpadă.

Se pare însă că Jules Verne, ca în multe alte previziri, a avut dreptate. In romanul său „Mathias Sandorff" a făcut din porumbei curieri vinovați care duceau instrucțiuni și informații pentru conspiratori. Astăzi, după cum se relatează, halubii îndeplinesc același rol de agenți de legătură între spioni. Și asta, fiindcă oamenii pîngăresc chiar simbolul candoarei. Dispare astfel pînă și ultima comparație a nevinovăției.

Bieți porumbei!.. ce „subversivi" ați ajuns!...

I. b.

...și fapte

Cum putem fi fericiți?

Un ziar spaniol a întreprins o anchetă cu premii printre cititori, punînd întrebarea interesantă: „cum putem fi fericiți". S'au primit cîteva mii de răspunsuri și au fost premiate următoarele trei:

1) Cînd ne mulțumim cu puțin, chiar dacă merităm mai mult.

2) Cînd vrem să fim, putem fi fiecare în felul lui.

3) Cum putem fi fericiți? Cînd nu ne gîndim la fericire.

Comoara...

Se întâlnesc două prietene. Una spune:

— Logodnicul tău declară că tu ești comoara și speranța lui.

— E o dovadă că mă iubește.

Dar cui spune asta?

— Creditorilor!

(Continuarea în pagina II-a)

Răzbunarea unui șomer

In trupul gol pe stradă

Numeroși locuitori din orașul Tabor (Cehoslovacia) au observat cu uimire acum câteva zile că un om, în trupul gol, se plimba pe străzi. Cu mare greutate cîțiva polițiști au putut transporta pe individ la comisariat.

Acolo el a declarat că se numește Elemer Timerek, originar din Ungaria. Romînînd șomer, a încercat peste tot un mijloc de existență, dar a fost refuzat. Și atunci s'a gîndit să se răzbune pe societate. A apărut pe stradă în costumul lui Adam, fiindcă — după cum a declarat respectivul — e mai puțin moral să lași oamenii să moară de foame decât să mergi prin oraș în trupul gol.

Deocamdată individul a fost internat în spital, fiindcă de pe urma isprăvii sale a contractat o violentă răceală.

23 incendii

Un caz de piromanie

La Gyor, în Ungaria, a fost arestată o femeie, amnume Anna Tibory, în etate de 43 ani. Ea suferea de o manie curioasă, așa numita „piromanie", adecă pasiunea de a vedea flăcări.

Deaceia, după cum au putut stabili cercetările autorităților, femeia a dat foc în interval de trei ani la 23 imobile din oraș și împrejurimi. In timpul incendiilor, ea stăte ascunsă într'un colț de stradă și privea cu o poftă stranie spectacolul sinistru.

Maniaca a fost internată într'un sanatoriu și mai mulți medici specialiști examinează acest caz interesant. Ei speră că vor putea vindeca pacienta prin hipnotism.

După venirea lui Hitler

O scenă a manifestațiilor dela Berlin, după formarea noului guvern național-socialist. Dela fereastră Hitler mulțumește publicului.

DIN TOATA LUMEA

Crima unei maimuțe.— La Mexic s'a înregistrat o crimă în împrejurări puțin obișnuite. Vânătorul Clarck reîntors din Africa, a adus de acolo o maimuță cam sălbatecă. Vrând s'o dreseze, stăpânul a întrebuințat mijloace violente. Animalul, înfuriat de aceste procedee, a conceput o răzbunare cumplită.

Intr'o seară, când vânătorul se culcase, maimuța a luat diverse obiecte din casă și a început să le arunce în patul stăpânului. Din nefericire, animalul a aruncat și o sticlă în care se afla vitriol. Bietul om s'a ales cu arsuri grave pe tot corpul și după câteva zile a încetat din viață.

Maimuța a fost închisă într'o cușcă, unde își va ispăși pedeapsa.

*

Liga contra aperitivelor — Un grup de femei din Paris a înființat o ligă împotriva aperitivelor. Iată un pasaj interesant din manifestul lansat de această grupare:

„Obiceiul aperitivelor s'a răspândit prea mult în toate părțile. Din această cauză menajul suferă. Bărbații întârzie în oraș și apoi când vin acasă, nu mai au poftă de mâncare și nu le mai place ceeace pregătim cu trudă și cheltueală. Cerem o acțiune intensă contra aperitivelor. Femei de pretutindeni înrolați-vă în mișcarea noastră și îndemnați pe bărbați să renunțe la gustările din oraș. Acțiunea poate reuși printr'o grevă demonstrativă: femei, părăsiți plita și nu pregătiți mâncare bărbaților care preferă aperitivele în locul bucatelor voastre".

Până acum însă liga n'a căpătat prea multe adeziuni. Ceeace ar dovedi că femeile nu vor să se certe cu bărbații și pe chestia aperitivelor!...

*

Campioana cinematografului.— La Los-Angeles (Statele-Unite), consorțiul cinematografelor a organizat un concurs pentru alegerea spectatorului care a văzut cele mai multe filme.

A fost aleasă o domnișoară de 19 ani, anume Pearl Tenson, care a putut face dovada că în 1932 a frecventat în fiecare zi câte un cinematograf. Uneori a a văzut chiar două filme pe zi.

Pasionata spectatoare a primit ca premiu un abonament gratuit pentru anul în curs la toate cinematografele din oraș. In plus i s'a acordat și titlul de „campioana cinematografelor".

*

Divorsurile pe sexe. — Cu prilejul statisticei divorsurilor făcută la New-York pe anul trecut s'a constatat un fapt interesant. Numărul cererilor de divorsuri introduse de bărbați este aproape dublu față de cel al femeilor. Iar motivul cel mai răspândit invocat pentru despărțirile conjugale, e adulterul.

Să fie oare aceasta o dovadă că femeile înșeală mai mult decât bărbații?...

ORGANIZAREA CORPORATIVA A ITALIEI FASCISTE

O propunere corporatistă pentru România. — Planul d-lui M. Manoilescu

de I. TZINTZU
inginer, inspector general

„Carte del lavore" care este baza organizării statului corporativ italian, consideră *„munca"* drept cea dintâi obligație cetățănească. Societatea nu este alcătuită spre folosința individului, ci indivdul trebue să fie la dispoziția Societății. Aceasta nu înseamnă lipsa de personalitate a individului, care are posibilitate să și-o dezvolte, întrucât inițiativa privată este socotită ca cel mai important instrument de producție, dar rămân responzabili, față de stat, de rezultatul reușitei inițiativei lor.

Pentru dezvoltarea Statului, „munca" este factorul principal de colaborare în producție și de aceia ia parte: capital, cercetare științifică, conducere tehnică, munca manuală și chiar cea clericală.

Statul trebue să fie expresia adevărată a vieții naționale și de ace a Statul nu aparține unui partid și nici se amestecă în luptele între indivizi sau clase.

Pentru reușita acestor principii, se încearcă în Italia realizarea lor prin *„Corporații"*.

Muncitorii—intelectuali sau ori ce altă categorie—dintr'o localitate, au dreptul de a se constitui în „corporație" de îndată ce se întrunește un anumit număr de aderenți. Scopul acestor corporații este de a apăra „Voința" și „interesele" profesionale, morale, culturale și economice ale membrilor ei, în toate împrejurările, astfel în încheerea contractelor de muncă și salarii în fața tribunalelor muncii, la administrația comunală regională și conducerea statului și în orice alte felurite împrejurări.

Aceste corporații se grupează mai întâi, după profesiuni în *„federații regionale"* care la rândul lor compun *„Federația Națională"* a ramurei respective.

Apoi toate felurile de corporații, se grupeează în „Uniuni locale" și „regionale".

„Federația națională", care este componenta activității tuturor cetățenilor ce muncesc în statul italian, se compune din 7 confederațiuni sau organizații:

Confederația industriașilor, a agricultorilor, a comercianților, a intreprinderilor de transport maritim și aerian, a transporturilor terestre și pe apă în interiorul țărei, a Băncilor, a Intelectualilor.

Corporațiile, fie că sunt patroni sau salariați, au egale drepturi, când vin în conflict.

Confederațiile sau organizațiile de mai sus, aleg deputați.

Legea electorală din 1928, prevede două modalități de alegere.

Prima modalitate: pentru cele 400 locuri de deputați, „confederația națională a tuturor sindicatelor" recomandă cel mult 400 candidați. Alte asociații au

(Continuarea în pagina II-a)

TRIBUNA LIBERĂ

ACȚIUNEA CORPULUI DIDACTIC ȘI ATITUDINEA ASOCIAȚIEI INVĂȚĂTORILOR

— UN RĂSPUNS —

In ziarul „Opinia", cu data de 1 Februarie a. c. d. Gh. Chirițescu, fruntașul învățătorimii ieșene, a ținut cu tot dinadinsul ca să-și spue cuvântul autorizat în jurul unor lucruri discutate la o întrunire ce-a avut loc la Cercul didactic și să deie unele lămuriri.

Fără ca să fie de față la acea întrunire și fără ca să fie bine informat de ceia ce am susținut eu acolo, d-sa totuși găsește cu cale ca să-mi răspundă.

Deși era poate mai preferabil ca d-sa să deie explicațiile cari le credea de cuviință la o ședință a corpului, cum de altfel promite că are s'o facă și mai cu seamă să caute să se informeze exact asupra celor spuse de mine. D-sa a ales totuși calea presei, dând astfel o largă publicitate unor lucrururi asupra cărora d-lui era îndestul de bine documentat.

De bună seamă că d. Chirițescu a avut motivele d-sale pentru cari a recurs la un asemenea procedeu.

In rândurile publicate în „Opinia", direct vizat, sunt dator cu un răspuns, atât pentru respectul publicului cetitor cât și pentru considerația care o am pentru persoana președintelui asociației învățătorilor, deși împrejurările nu sunt de natură ca să ne permită luxul să polemizăm prin presă.

Cu toată declarația de la început a d-lui Chirițescu, că nu este în intenția d-sale ca să polemizeze cu mine, totuși întâmpinarea d-sale are un vădit ton de polemică.

Mi-ar părea bine că aceasta să fie singura contrazicere a d-lui Chirițescu.

Și fiindcă d. Chirițescu a lipsit la adunarea de Duminică 29 Ianuarie, mă simt silit ca să reamintesc în treacăt cele susținute de mine.

Referindu-mă la acțiunea dusă în ultimul timp de asociația profesorilor secundari din București am aprobat-o și am găsit cuvinte de laudă pentru felul energic și hotărât de care e condusă această acțiune.

Din îndemnul ei, s'a convocat congresul din Mai, anul trecut care a dus la căderea guvernului de tristă memorie, Iorga-Argetoianu. Am aprobat deasemenea memoriul întocmit de asociația profesorilor secundari din Oct. 4 crt. când asociația se ridică cu energie împotriva proectatei curbe și făcea declarație solemnă că nu înțelege să accepte o nouă curbă, până când nu vor fi aduse la îndeplinire cele zece puncte cuprinse în acel memoriu.

Cu acest prilej, îmi exprimam regretul că de ce asociația învățătorilor n'a întocmit un memoriu asemănător.

Glasul celor 40 de mii de învățători ar fi dat mai multă autoritate acelui memoriu care cristaliza dorințele unei țări întregi care vrea o politică de încetare a risipei.

Am găsit de asemenea cât se poate de fericită inițiativa profesorilor secundari de a da ministerul în judecată cu privire la aplicarea legii armonizării, aplicarea acestei legi fiind una din revendicările corpului didactic pentru biruința căreia corpul didactic duce o luptă stearpă de aproape cinci ani de zile.

Consider acționarea în judecată ca mijlocul cel mai eficace pentru întrarea în legalitate.

Toți jurisconsulții de la București și aiurea consultați în această privință, au fost unanimi în a recunoaște dreptatea cauzei noastre și a ne asigura reușita acestei cauze.

In acest caz, eram în drept să fiu surprins că asociația învățătorilor nu secundează pe profesorii în darea în judecată a ministerului pentru izbânda cauzei dăscălești.

Și această surprindere mi-am exprimat-o.

In privința dării în judecată a ministerului, d. Chirițescu, în calitatea d-sale de președinte, după ce a ridicat fel de fel de obiecții și considerente, încât avea aerul să saboteze acțiunea, a găsit cu cale ca să plece la Paris, fără ca să ia dispozițiile cuvenite la care era obligat, întrucât a primit să facă parte din comisia care trebuia să acționeze în vederea acestui scop.

Se vede că d-sa a crezut că se pot apăra mai bine interesele învățătorilor de la Paris.

Referindu-mă la cazul Forțu, când întreaga opinie publică a făcut front în jurul lui, culminând cu demonstrația baroului de Ilfov, care fără să fie în joc interesele lui profesionale — fără să fie lezat unul din ai lor — a găsit cu cale să răstoarne pe însuși decanul, mi-am arătat surprinderea că tocmai asociația învățătorilor a stat pasivă și n'a întreprins nici un fel de acțiune pentru apărarea profesorului Forțu care de ani de zile luptă din răsputeri pentru cauza corpului didactic.

Era arestat conducătorul cel mai valoros al corpului didactic. Țara întreagă s'a agitat pe chestia Forțu.

Palatul justiției a fost asaltat zilnic, de mii de cetățeni.

Și breasla contabililor a sărit în ajutorul profesorului Forțu. Numai asociația învățătorilor a stat nepăsătoare.

„Indiferent de părerile de bine sau de rău" ale d lui Chirițescu sau altora, nu se poate ca o asemenea atitudine să nu surprindă.

Și această surprindere mi-am exprimat-o în întrunirea de Duminică.

La aceste fapte m'am referit eu, și la aceste fapte era obligat d. Chirițescu să răspundă, dacă a ținut cu tot dinadinsul să răspundă.

D-sa însă a găsit cu cale ca să le treacă sub tăcere, vorbind de cele ce s'au hotărât la București în ziua de 22 Ianuarie și de ce au de gând să facă învățătorii de acum înainte; lucruri cât se poate de interesante, de altfel, dar la care eu nu m'am referit de loc la întrunirea de Duminică.

In orice caz, iau act cu multă satisfacție de declarația d-lui Chirițescu, când afirmă sus și tare că va duce lupta energică, —mai energică ca oricând—care să ducă la izbânda finală și dorită de toți.

Nimănui nu i-a trecut prin cap ca să tăgăduiască învățătorimii meritul de a se prezenta ca cea mai puternică organizație a corpului didactic.

E organizația pe care mereu o dăm ca model.

Cine-i tăgăduește meretele și valoarea?

Tocmai fiindcă o prețuim așa de mult, suntem foarte sensibili la fiecare gest al ei.

Alminteri, nu i-am fi dat nici o atenție.

Prin urmare?...

In privința calculului de care-i place să amintească d-l Chirițescu, sunt de acord cu d-sa că sunt oameni care, atunci când se angajează într'o acțiune, o fac fără nici un fel de „calcul"...

Nu știu ce o fi gândind d-sa despre asemenea oameni; eu unul am o mare stimă pentru dânșii.

Și nu mă dezonorează de loc faptul să fac parte din această categorie.

Dinpotrivă.

Sterie Diamandi
profesor

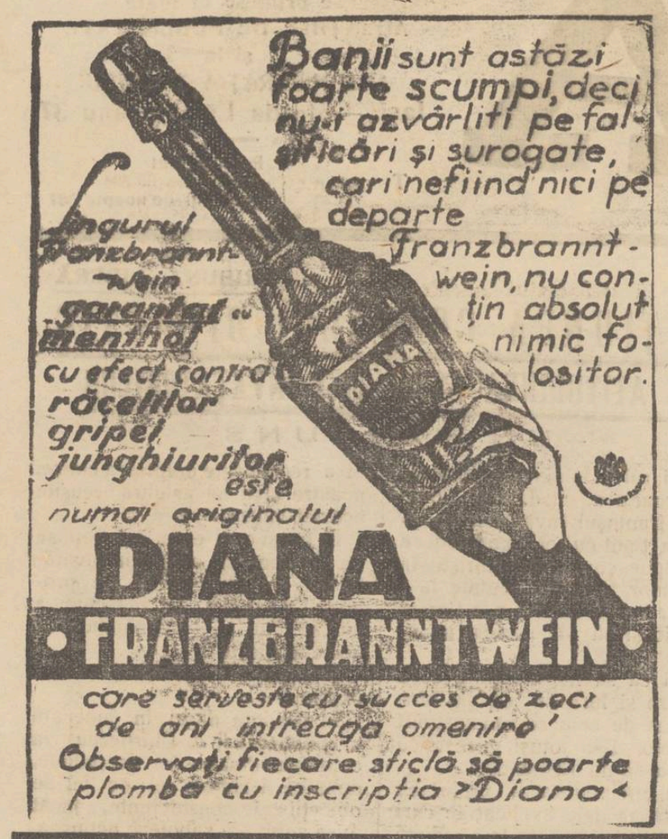

Sanatoriul Dr. Tzaicu

IAȘI.—Str. Carol No. 20

CLINICĂ CHIRURGICALĂ :
Instalație modernă. — Chirurgie de urgență
MARELE INSTITUT de RADIOLOGIE PANDOROS

(RAZE ROENTGEN)

Radioscopie.-Radiografie.-Terapie superficială.-Terapie profundă.
Diatermie.—Raze Ultra-Violete
Gynecologie. Faceri. Ortopedie. Mecanoterapie. Hidroterapie.
Electricitate statică. Băi de lumină electrică.
Se primesc boli interne și nervoase.
Excluși contagioșii și nervoșii turbulenți.
Laborator.—. . . . Telefon 248.— . . . Consult. 3-5.

Prețuri reduse pentru funcționari și acei cu mijloace restrânse.

INSERȚIE

Primim următoarele :

Domnule Director,

Cetind în numărul onoratului Dvs. ziar din 3 crt. articolul „O explicație autorizată în chestia preotului dela biserica armeană" semnat de d. Mihail G. Manea, vă rog a-mi acorda și mie ospitalitatea în coloanele ziarului ce conduceți, deoarece în articolul de mai sus, d. Manea răspunzând la scrisoarea publicată de mine în ziarul Dvs. din 2 cr, printr'o ironie ieftină și ne la locul ei, caută a ocoli chestiunile atinse de mine, silindu-mă astfel a mai da unele precizări în chestiunea ce mă privește personal.

Nu caut a polemiza cu stimatul meu coreligionar și enoriaș, (care emite explicații autorizate) cu toate că acesta, din motive mie bine cunoscute, face aluzii la slabele mele cunoștințe a limbei românești.

In interesele sale personale însă a-și sfătui pe stimatul Domn Manea să nu atingă chestiunea aptitudinelor lingustice, deoarece dacă mie—un refugiat—trăind un timp relativ scurt în România și având de luptat cu grijile de toate zilele, mi se poate ierta că nu m'am perfecționat încă în cunoștința limbei române, d-lui Manea însă—armean de origină—născut și crescut la părinți armeni, nu i se poate ierta totala ignoranță a limbei sale materna.

Dacă admitem ca exacte afirmațiile d-lui Manea că nu cunosc decât „trei cuvinte românești" Domnia Sa în schimb nu cunoaște această infimă cantitate de cuvinte din limba maternă-armeană.

Dar să lăsăm această chestiune la o parte și să trecem la celelalte afirmații ale stimatului Domn Manea.

Avocatul Mihail G. Manea monopolizându-și facultățile de a interpreta legile țării, îmi contestă mie dreptul și aptitudinea de a înțelege și a le interpreta din cauza „slabelor mele cunoștinți a limbei românești".

Las la aprecierea opiniei publice facultatea de a judeca dacă un titrat și om cult—cum se pretinde a fi d. Manea—poate să afirme că o persoană necunoscând în mod subtil limba unei țări, nu e în putință a interpreta legile acelei țări tot cu atâta succes sau poate chiar mai bine decât unii dintre „specialiști".

In ceeace mă privește personal, caut a preciza că și eu am colaborat în 1922 la alcătuirea proectului actualei legi a cultului armean și ca atare am avut posibilitatea a o cunoaște în toate subtilitățile și profunziunile ei.

Acestea fiind precizate, repet încă odată că congresul eparhial din București nu era legal constituit deoarece nu era convocat de către I.P.S.S, Episcopul din București, cum cere legea, fără a mai discuta numărul membrilor care compunea acel congres.

D. Manea indică apoi că am fost suspendat de către comitetul epitropiei de aici din calitatea mea de preot al bisericei armene.

Folosindu-mă de ocazie că stimatul domn Manea între altele e și jurist, îmi permit să-l rog să bine voiască a indica articolul din legea cultului armean în baza căruia comitetele epitropiei sunt împuternicite a suspenda un preot, căci această facultate o are numai I.P.S.S. Episcopul, comitetul epitropiei putând cel mult să ceară suspendarea.

In ceeace privește motivele suspendării, respectuos îl rog pe d. Manea să bine voiască a le publica spre edificarea opiniei publice, căci în caz contrar, mă voiu vedea în neplăcuta situație de a le divulga eu personal, care fapt cred că n'ar prea veni la socoteala d-lor dela Epitropie.

Primiți Domnule Director, odată cu mulțumirile mele, expresiunea deosebitei mele considerații. *Preot I. Kilimian*

Parohul Bisericei Armene Iași
Iași, 3 | II | 1933.

Banca Națională a României
Iași
PUBLICATIUNE

Se aduce la cunoștința publicului că dela data de 31 Ianuar 1933, biletele a Lei 100, nu mai au putere liberatorie.

Autoritățile, Instituțiunile, comercianții, industriașii etc. și particularii nu vor mai primi asemenea bilete.

Cei ce eventual ar mai posedă bilete a Lei 100, sunt obligați a le prezenta în cel mai scurt timp, direct Băncii Naționale, spre a primi în schimb monedă metalică.

DEGERATURILE

Dispar complect întrebuințînd imediat ce le'ați simțit

Pernodin

Farmacia WERNER Iași

DE VANZARE

parcele pentru construit case în strada Banu No. 8 (grădina Conservatoru ui). A se adresa în str. Mitropoliei 2, la d-na Dr. Rătianu, dela 10—11 dim.

„OPINIA"
LITERARA ȘI ARTISTICA

(Continuarea din pagina I-a)

Diferite știri

— *La Viena* se turnează un nou film-operetă intitulat „Noroc la noapte". Muzica e compusă de Paul Abraham.

— *Scriitorul* Gib. Mihăescu are subt tipar un nou roman intitulat „Rusoaica".

— *Luigi Pirandello* scrie o nouă comedie satirică ce va purta titlul „Europa & Comp.".

Clipe vesele

— De ziua ei, nevasta mea trebuie să-și exprime tot ceeace dorește.

— Așa ; și ce vrea ?

— De opt ani dorește merue un palton de astrahan...

*

— Regretatul Ionescu a lăsat ceva avere ?

— Cred că nu ; rudele trăesc în perfectă armonie !

Bibliografie

A apărut și s'a pus în vânzar *„Calendarul învățătorilor"* din orașul și județul Iași. Lucrarea este întocmită de institutorii ieșeni d-nii Const. Eremia și C. Ghiorghiu-Borșa.

Găsim, pe lângă obișnuitul material calendaristic, articole interesante de d-nii C. Meissner, O. Tafrali, Gh. Chirițescu, St. Bârsănescu, I. Teodorescn-Broșteni, etc. Deasemenea mulți învățători ieșeni și-au dat colaborarea, prezintând aspecte caracteristice din viața școlară. In plus, material variat de almanah și numeroase ilustrațiuni de figuri și priveliști din localitate.

Frumos prezintat de editura Damaschin, volumul oferă o lectură plăcută și costă numai 30 lei.

Spectacolele zilei

Unde mergem astăzi?...

4 FEBRUAR

Teatrul Național. — Reprezentația de retragere la pensie a artistului I. Profir: *„Ginerele domnului prefect"* localizare de Paul Gusti.

Cinema Trianon.— *„Dunărea albastră"* cu Brigitte Helm și Ioseph Schildkraut ; *„Fete în uniformă"* cu Dorothea Wieck și Hertha Thiele ; Jurnal sonor *Paramount.*

Cinema Sidoli.— *„Fete de măritat"* cu Renatte Müller, Herman Thimig și Szoke Szakal ; *„O împușcătură în zorii zilei"* ; Jurnal sonor Fox.

Cinema Phönix. —*„Cavalerii nopții"* cu Jenny Jugo și Hans Brausewetter ; *„Ben-Hur"* cu Ramon Novarro și Mae Mc. Avoy.

In pauzele filmelor : Demonstrațiile magicianului *Melidis.*

Cinema Gheițer.—*„Condiuța galbenă"* cu Anna Sten ; *„Pescarii"* cu Pat și Patachon. — In pauze : exibițiile atletului *Stroici* ai clovnului *Emilio.*

Cercul Militar.—*Balul medicinițtilor.*

x *La București* s'a făcut aseară o descindere în str. Polizu și s'a descoperit un depozit clandestin de stupefiante.

O gară atacată de lupi
Fiarele sînt alungate de un tren

In stația Negri de lîngă Sascut a năvălit aseară o haită de lupi. Fiarele au venit până la geamurile birourilor, urlînd înfiorător. Funcționarii înspăimîntați s'au baricadat în camere și au cerut ajutor pe cale telefonică.

Norocul a fost că în momentul cela a sosit un tren în stația Negri. Lupii, speriați de zgomotul trenului, au fugit în pădurea din apropiere.

BANDITUL POLISCIUC
CONDAMNAT LA MOARTE
ȘI EXECUTAT IN RUSIA ?

Ziarul „Nașa Reci" anunță următoarele :

Autorități le din Chișinău au fost informate că faimosul bandit Ivan Polisciuc ar fi fost condamnat la moarte și executat la Moghilev de către agenții G. P. U-ului.

Precum se știe, Polisciuc a fost arestat acum un an la Hotin dar a reușit să evadeze din închisoare și să se refugieze în Rusia sovietică. Ce a făcut peste Nistru, nu se știe.

Vestea însă că a fost executat a provocat impresie în Basarabia unde haiducul era vestit pentru isprăvile sale.

PARLAMENTUL A VOTAT
legea stării de asediu

CAMERA — *D. G. Mironescu* a depus ieri un proect pentru întroducerea stării de asediu. S'a întrunit imediat secțiunea administrativă a Camerei și s'a ținut o consfătuire a majorităților.

D-nii *Vaida* și *Mironescu* au declarat apoi că legea e absolut necesară pentru menținerea liniștei.

Dintre majoritari d-nii *Pompiliu Ioanițescu, G. Zane, prof. Râșcanu* se pronunță contra stării de asediu, susținând că e de preferat ca guvernul să se retragă.

D. *George Brătianu* declară că votează proectul, dar lasă răspunderea în seama guvernului.

D-nii *dr. Lupu, Gr. Iunian, Lothar Rădăceanu,* (soc.), *Viler* (maghiar), *A. C. Cuza, M. Landau, Zelea Codreanu* și *Gheorghiu* (uniunea agrară) combat proectul și declară că nu-l votează.

D-nii *Oct. Goga, Anibal Teodorescu* (averescan), *Konnert* (german) anunță că votează legea.

D. *I. G. Duca* spune că lasă toată răspunderea în sarcina guvernului. Liberalii se abțin.

Proectul este luat în considerare și votat cu 202 bile albe, contra 43 negre.

Se prevede că guvernul poate introduce starea de asediu generală sau parțială pe timp de șase luni.

Se înăspresc mult pedepsele pentru delictele de ultraj, pentru răniri, loviri, etc. Procesele începute la tribunalele militare subt stare de asediu vor rămâne în competința acestor tribunale până la pronunțarea sentinței.

Ordonanțele date de autoritățile civile și militare vor trebui să aibă aprobarea consiliului de miniștri. Legea va fi promulgată în „Monitorul oficial" de astăzi, când intră în vigoare.

*

SENATUL.—D. *Vaida* a relevat primejdia instigațiilor comuniste. Pentru evitarea unui nou 1907, cere votarea stării de asediu.

Proectul e votat cu 111 bile albe și una neagră (a d-lui M. Manoilescu).

INFORMAȚIUNI

x *Știri din sursă bună arată că e pe cale de aplanare conflictul cu Banca Națională, în chestia expertului străin.*

x Ministerul de finanțe a trimes ieri administrațiilor financiare o nouă circulară, prin care arată că prelungindu-se exercițiul bugetar, s'a prelungit și sistemul de a se primi bonuri de tezaur la plata impozitelor.

x Au fost numiți cu titlu definitiv la facultatea de științe din Iași, d-nii : ing. G. Vasiliu, șef de lucrări, la laboratorul de căldură și electricitate ; ing. M. Dima, asistent la laboratorul de chimie tehnologică și ing. E. Papafil, asistent la laboratorul de chimie organică.

x Guvernul a întocmit proectul unui cod de comerț, prin care Societățile anonime sunt supuse la un regim sever, în scopul de a otirii acționarilor.

x **Radio-București.**—18 Orchestra Sibiceanu, 19 Informațiuni, meteorul și semnul orar. 19.10 d. I. M. Sadoveanu : Cronica teatrala, 19.25 Orchestra Sibiceanu, 20.40, Muzică lăutărească, 21 ora exactă, corul Amza, 21.45 d. dr. V. Voiculescu : Alte fructe de iarnă, 22 Orchestra Radio, 22,45 Informațiuni și știri sportive.

x Astăzi *Sâmbătă 4 Februar* ora 20 jum. va desvolta în *Aula universității* conferința despre *„Mimetism"* d. profesor T. A. Bădărău, pentru soc. „Prietenii Naturii".

Organizarea corporativă a Italiei fasciste

(Continuarea din pagina I-a)

dreptul să propună un număr total de 200 candidați. Dintre aceștia și din orice alte persoane, ce crede de cuviință. *„Marele Consiliu Fascist"*, formează o singură listă de 400 candidați oficiali, pe care alegătorii o votează în bloc „Da" sau „Nu".

A doua modalitate : Când lista oficială este respinsă, orice asociație, care are cel puțin 5000 membri electori, poate depune o listă de maximum 300 candidați.

Lista care obține majoritate, este aleasă, iar restul de 100 locuri se distribue între celelalte liste, proporțional cu voturile obținute.

Senatorii și deputații nu primesc nici o diurnă.

Se remarcă faptul că „Marele Consiliu Fascist", are controlul, în toate instituțiile partidului, dar treptat cedează din atribuțiuni organizațiilor corporative. Și de aceia în Italia, educația tineretului se face în spirit corporativ fascist.

Și aceasta în scopul ca treptat educația nouă, să nu fie influențată de ideile liberale ale generației de azi.

Și în adevăr, copiii dela vrâsta de 5 ani sunt luați în educația Statului Italian.

Atât băeții cât și fetele, dela 8 la 13 ani, fac parte cei dintâi din organizația numită „Balilas", iar fetele din „Picolo Italiane", In aceste organizații se predau diverse cursuri din învățământ.

La 13 ani băeții îmbracă cămașa neagră, fetele albă cu fustă neagră. Fetele învață infermeria, cusutul, bucătăria, menajul, principii igienice, etc. ; băeții instrucție militară.

Dela această vrâstă, pentru întărirea efortului comun, fetele și băeții, în orele libere, sărbători și vacanță, fac educația în comun, în special gimnastica și toate sporturile în aer liber.

La 14 ani „balilas" devin *„Avanguardisti"*, iar fetele *„Giovanic Italiane"*.

La 18 ani „avanguardisti" cu mare pompă trec în miliția fascistă, sau capătă un post lunar retribuit cu 600 lire.

Așa că educația militară de o parte și cea menajeră de alta, accentuate dela 14 la 18 ani,—tinerele generații, educate pe regiuni și pentru regimul fascist, aparțin corp și suflet Statului Fascist, ca și în Rusia Sovietică.

In provincia Milan, la Milan sunt înscriși 826.000 copii, din 4.000.000 din toată Italia.

Iar pentru funcționari și lucrători există organizația națională numită *„Dopo-lavoro"* unde pentru 4,50 lire pe an, își petrec timpul liber cu diverse sporturi, ski, scrimă înotare, foot-ball, educație muzicală, orchestră, cor, teatru cu actori dintre funcționari, amploiați și lucrători, apoi femei e se mai ocupă cu învățatura gospodăriei, iar bărbații cu îngrijirea grădinilor.

In ori-ce orășel, în ori-ce loc, trebue să existe un „dopo-lavoro".

Până azi sunt 2 milioane membri. Membrii mai au drept la 50 la sută reducere pe căile ferate și 50 la sută la cinema.

La Roma, funcționarii și lucrătorii dela căile ferate au un teatru foarte luxos, în care încap 8000 de oameni, cu bibliotecă, sală de scrimă, gimnastică, biliard, bar, restaurant, amfiteatru unde învață arta ceramicei, litografiei, limbii străine, local pe care-l frecventează în ori ce oră liberă, ce au.

Aceste „dopo-lavoro" au mare importanță asupra lucrătorilor și funcționarilor, căci îi oprește dela alcoolism și cluburi, unde viața este foarte puțin activă, fiind totodată în strâns contact și cu șefii lor erarhici, opus cluburilor Sovietice, unde lucrătorii se ocupă de destinele și organizația lor.

Statul corporativ are caracterul de experiență, un corp de doctrină nedefinit constituit și abia la început, o mare încercare pentru a întrona ca gândire și realitate, *dreptatea economică*, înlăturată de economiști și oameni politici, încă de acum 200 ani, ca ceva irealizabil.

*

Statul corporativ în România. In discursul rostit în Senat la 17 August 1932, D-nul Inginer Mihail Manoilescu a vorbit despre *„Statul Corporativ"*.

D-sa arată că, în statul corporativ, împărțirea activităților omenești, se face în bresle, în corporații organizate. Așa că din punctul de vedere *„economic"*, producția și desfacerea, sunt organizate prin corporații.

Din punct de vedere *„social"* conflictele de muncă se discută și se rezolvă în interiorul corporațiilor.

Iar din punct de vedere *„politic"* „parlamentul" este expresia corporațiilor.

Parlamentul corporativ urmează să fie ales în fiecare an pentru o cincime din întregul său.

Corporațiile după D-sa, vor fi împărțite în opt categorii.

I. Corporația agricultorilor cultivatori de cereale și plante industriale. II. Idem a crescătorilor de vite. III. Idem a viticultorilor și pomicultorilor. IV. Idem a industriilor și meseriilor de consum intern. V. Idem a industriilor de export. VI. Idem a comerțului și a transportului. VII. Idem a bancilor și asigurărilor. VIII. Idem a profesiunilor libere și artistice.

„Parlamentul" sau „Adunarea Națională Corporativă" va fi compusă din 300 membri aleși și 30 membri de drept. Alegerile pentru parlament se fac exclusiv de către cele 8 corporații și un colegiu.

Corporația I a ogorului aleg 100 membri. Idem II a crescătorilor de vite aleg 15 membri. Idem III a viticultorilor și pomicultorilor aleg 5 membri. Idem IV a industriilor și meseriilor de consum intern aleg 70 membri. Idem V a industriilor de export aleg 10 membri. Idem VI a comerțului și transportului aleg 20 membri. Idem VII a băncilor și a asigurărilor aleg 5 membri. Idem VIII a profesiunilor libere și artistice aleg 30 membri.

Iar colegiul salariaților publici aleg 45 membri. Așa că Adunarea Națională Corporativă va fi compusă, din 120 membrii ai corporațiilor agricole (I, II și III,) din 105 membri ai corporațiilor industriale și comerciale (IV, V, VI și VII) și din 75 membrii ai corporațiilor profesionale libere și a colegiului de salariați publici.

Guvernul nu va fi constituit pe principiul *„solidarității ministeriale"* care implică schimbarea totală a persoanelar și deci discontinuitate în viața de stat, fiind și un isvor permanent de intrigi și de neînțelegeri, în sânul cabinetului.

Mecanismul guvernamental suprem va avea ca pivot pe *Șeful Guvernului*, care este numit și revocat de Suveran după libera sa apreciere. Retragerea șefului Guvernului este totuși obligatorie, atunci când adunarea națională corporativă ar cere-o, printr'un vot expres, cu o majoritate de două treimi.

Șeful Guvernului va recomanda Suveranului pe șefii de departamente, care vor lua numele de *„Secretari de Stat"*.

Secretarii de Stat vor fi răspunzători, față de șeful guvernului, iar acesta față de suveran.

De actele guvernului va fi responzabil numai șeful guvernului. Secretarii de stat sunt numiți și revocați de către Suveran, după propunerea șefului guvernului.

Totuși retragerea unui Secretar de Stat, este obligatorie atunci când Adunarea Națională Corporativă ar cere-o printr'un vot expres, cu majoritate absolută.

Politica *economică* și *financiară* precum și *programul lucrărilor publice*, se va fixa în liniile sale mari, pentru o perioadă de câțiva ani, printr'un *program Economic Național.*

Acest program se votează, de către Adunarea Națională Corporativă, care statuiază și data până la care durează valabilitatea lui.

Nici o lege ordinară și nici o măsură administrativă, nu poate deroga dela acest program, de cât dacă Adunarea Națională Corporativă admite în mod expres derogarea, cu o majoritate de două treimi.

Detaliile organizărei economice și politice a sistemului corporativ precum și raporturile juridice, rămân a se preciza cu timpul.

Ing. Inspector general
I. Tzintzu

Muncitorii ceferişti dela Nicolina au reluat lucrul

Cum a decurs noaptea de grevă. — Doleanţele satisfăcute

După cum se ştie, ieri a avut loc o grevă demonstrativă de un ceas a lucrătorilor dela atelierele c. f. r. Nicolina, ca semn de solidarizare cu lucrătorii bucureşteni şi totodată ca protest contra direcţiei generale care nu le satisface doleanţele.

Direcţia atelierelor a telefonat la Bucureşti cererile ceferiştilor ieşeni.

Lucrătorii au hotărât să nu părăsească atelierele pâna ce nu va veni un răspuns favorabil.

Lucrătorii se baricadează în ateliere

Până la ora 6 seara nu venise nici un răspuns dela Bucureşti.

Intre timp d. Virgil Ionescu a vorbit lucrătorilor, îndemnându-i să nu plece din ateliere până ce nu li se vor satisface doleanţele.

In consecinţă lucrătorii s'au baricadat în ateliere, refuzind de a pleca la casele lor.

Fiind înştiinţată poliţia, a sosit la faţa locului d. chestor Eugen Pavlescu cu întreg corpul poliţienesc.

D. Pavlescu a luat contact cu lucrătorii sfătuindu-i să părăsească atelierele. Dar lucrătorii nu s'au conformat. Cum însă stăteau liniştiţi, d. Pavlescu a dispus retragerea corpului de gardieni.

O noapte de grevă

Venind noaptea, unii din lucrători au plecat acasă.

Ceilalţi muncitori însă, în număr de peste o mie, au petrecut noaptea în ateliere.

Mamele, nevestele şi copiii le-au adus de mâncare.

Doleanţele satisfăcute

In cursul nopţii, d. Mereuţză director general c. f. r., s'a interesat de situaţia de la Iaşi, anunţând că s'a aprobat în parte doleanţele lucrătorilor dela Iaşi.

S'a adus la cunoştinţa muncitorilor acest fapt. Dar ei n'au crezut şi au continuat a sta baricadaţi în ateliere.

Spre ziuă, sosind d. inspector Carâp, a chemat pe reprezentanţii lucrătorilor d-nii Virgil Ionescu şi Pintilie, cărora le-a declarat că direcţia generală c. f. r. a aprobat următoarele: 20 la sută din salariu de bază din 40 la sută cât au cerut lucrătorii; 4 ore de lucru pe săptămână şi 15 la sută alocaţie şi chirie.

A vorbit lucrător d. Pintilie, aducându-le la cunoştinţă hotărârea direcţiei generale.

Lucrătorii au aprobat şi au reluat lucrul în ateliere.

Gr. Spiru

x Un remediu foarte bun contra degerăturilor găsiţi la farmacia **Dr. Beceanu, „GERODIN" alină mâncărimile şi face să dispară durerile.**

Preparatul a fost experimentat şi dă cele mai bune rezultate. 5

Ştiri poliţieneşti

O nouă metodă de jefuire

Cum lucrează pungaşii din cartierul gării

Borfaşii din raionul Gării au adoptat un nou sistem de jaf. Aşteaptă pasagerii la scoborârea din trenuri, oferindu-le pensiuni pe preţuri convenabile. Procedeul acesta e întrebuinţat mai mult noaptea, când călătorii, extenuaţi de drum, sînt în căutarea unui loc de odihnă. Cei mai păcăliţi sunt sătenii, care cred lesne spusele răufăcătorilor.

Aseară locuitorul Ilie Mihai Epure din com. Şipote-Iaşi venise la Iaşi. A fost întâmpinat de un individ necunoscut, care l-a luat cu dânsul spre a-i da un loc de dormit.

Pe str. Trancu însă, în apropierea Bahluiului, borfaşul a trântit pe sătean într'un canal de scurgere, aplicându-i câteva lovituri. Apoi l-a desbrăcat de cojoc, i-a luat căciula din cap şi l-a jefuit de banii care îi avea asupra lui. Victima a reclamat cazul poliţiei, care a ordonat cercetări.

*

Incercare de jaf.—Prin spargerea unor geamuri, indivizi rămaşi necunoscuţi s'au introdus în locuinţa d-lui Spiru Top din str. Paşcanu 15. Fiind simţiţi, hoţii au reuşit să dispară.

Diverse. — A fost înaintat poliţiei Hristea Hristache din str. Trei Erarhi No. 7, pentrucă a provocat scandal în Piaţa-Unirii.

— Locuitorul Ioan V. Popescu a adus la biuroul circulaţiei un cal şi un cotiugar No. 347, găsit în str. Toma Cozma.

— Au fost depuse la poliţie carnetele de identitate ale soldaţilor Arpad Durozi din reg. C. F. R. şi Gh. Blându, găsite în stradă. *Rep,*

x **Contra durerilor musculare** şi articulare, reumatice sau gutoase, cereţi **Franzbranntwein Mentoformic** Dr. Rătianu aprobat de Cons. Sanitar Superior. Depozit Farmacia Dr. Rătianu Iaşi Cuza Vodă 48. Marcă depusă.

Primarul şi brutarii

Sindicatul brutarilor s'a întrunit aseară sub preşedinţia d-lui Chiucă. S'au discutat diferite chestiuni.

In legătură cu deziderate le pe care le formulează brutarii d. Chiucă ne spune:

— „Sântem doar câţiva brutari care mai rezistăm; ceilalţi sânt datori vânduţi la morari".

La o altă întrebare, d. Chiucă ne răspunde:

— „Pe noi d. primar Bogdan ne omoară; dar recunoaştem că e de o cinste exemplară şi face tot posibilul pentru a ajuta populaţia". **Dan**

Reumatismul vindecat complect!

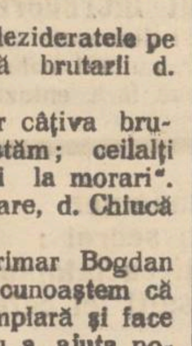

Sufeream de mulţi ani de reumatism; am încercat multe medicamente ce sunt indicate a vindeca această boală însă în zadar.

După recomandaţia medicului, am încercat şi tabletele Togal, cu care m'am vindecat complect, aşa că îl recomand cu conştiinţa împăcată tuturor suferinzilor ca cel mai bun şi eficace medicament.

V. Mihăilescu
Str. Ispirescu 91, Bucureşti.

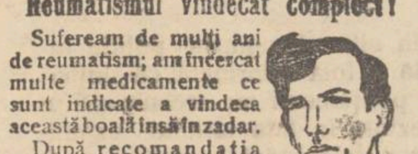

Togal-ul este un medicament cu efect imediat şi sigur la reumatism, nevralgii, lumbago, gută, junghiuri, insomnie, gripă şi toate bolile provenite din răceli. Togal-ul elimină acidul uric, este în mare grad bactericid, acţionează deci direct, suprimând, din rădăcini, cauza boalei.

Peste 6000 de atestate medicale! O încercare vă va convinge! La toate farmaciile. Lei 52.

Informaţiuni

x **Situaţia în ţară.**—*La Paşcani* 150 lucrători dela atelierele c. f. r. de montaj, au făcut ieri o grevă demonstrativă de un ceas.

La Galaţi 1200 lucrători ceferişti au făcut ieri dimineaţă o grevă demonstrativă. Se agită şi funcţionarii poştali, în contra reducerii salariilor.

La Ploeşti a domnit ieri linişte. O delegaţie de muncitori s'a prezintat la autorităţi şi a protestat contra închiderei localurilor sindicale.

x In timpul alegerilor trecute, mai mulţi agenţi au solicitat pe fraţii Dumitru şi Gh. Chirică din Hoceni (jud. Fălciu), să voteze cu guvernul. Cei doi fraţi fiind însă liberali, au răspuns că mai bine ar vota pentru.... republică!

Reclamaţi, ei au fost deferiţi de parchetul Fălciu în cercetarea instrucţiei. Neputându-se stabili nici o vinovaţie, parchetul a clasat dosarul.

x D. Octav Mayer, profesor titular la catedra de calcul diferenţial şi integral dela facultatea de ştiinţe din Iaşi, a fost transferat ca profesor titular la catedra de geometrie descriptivă dela aceeaş facultate.

x **Meeting sportiv.** — Societatea sportivă „Aripi" Flot. 1 Av. Iaşi anunţă un mare meeting de Sky, Bobschleigh, săniuţe, Skeleton, la Breazu-Şorogari, Duminică 5 Februarie 1933, cu plecarea din Piaţa Unirei ora 8.30. Ori şi ce informaţiuni se pot lua la Librăria Cartea Românească Secţia Sportivă.

x *La Orhei* a produs senzaţie arestarea ajutorului de primar N. Rozenblutt şi a şefului biroului stării civile dela primărie, anume N. Stici.

Acestora li se impută că au eliberat un certificat fals de deces.

OAMENI MATURI, CU ANI DE SLUJBA

IN EXAMEN, DESPRE... MONUMENTELE IAŞULUI

Examenul de capacitate al funcţionarilor municipali a început aseară la ora 5 p. m. în sala Ospelului Primăriei, comisiunea examinatoare fiind formată din d-nii Primar Bogdan preşedinte, d-nul Râşcanu inspector regional şi d-nul D. Breviman Secretarul Primăriei.

S'a dat proba scrisă. Presenţi circa 70 funcţionari şi funcţionare, dintre acei numiţi dela 1924. Fiecare candidat a desvoltat câte 4 chestiuni:

1) Unirea Principatelor, sau principalii domni ai Moldovei.

2) Monumentele Istorice ale Iaşului.

3) Râurile din Moldova.

4) Ce se cheamă un Buget, cum se echilibrează un buget. Care-s serviciile Primăriei şi rolul pe care funcţionarul îl joacă la serviciul său.

Li s'a dat pentru teză 2 ore. După impresia ce o dădeau funcţionarii la eşirea din examen, se pare că toţi s'au achitat onorabil la proba scrisă. Urmează ca după rezultatul oficial care se va da astăseară, să înceapă imediat oralul. Până atunci emoţia continuă şi se pune întrebarea: de ce să fie năcăjiţi aceşti umili funcţionari, care ocupă un loc, e drept de multe ori nemeritat, dar care nu poartă ei răspunderea vinii, şi politicianii care din interese electorale i-au abătut dela drumul lor, unde ar fi putut fi mai folositori şi poate mai fericiţi?

Dece pedeapsa s'o iee ei şi nu cei mari, direct răspunzători?

Dar să sperăm că examenul se va termina, ca o formalitate, la fel cu multe altele, şi bieţii funcţionari îşi vor relua munca mecanica ce le produce adesea, atât... ca să nu piară de foame!

El.

x **Tusa şi răguşeala** în bronchitele gripale, dispar repede cu Pastilele gumoase de Eucalipt Benzomentholate şi alternând cu Dragelele Borococainizate Dr. Rătianu, ambele aprobate de Cons. Sanitar Superior.

Depozit Farmacia Dr. Rătianu Iaşi str. Cuza Vodă 48. Marcă depusă. Se trimite la cerere contra ramburs.

I N F O R M A Ţ I U N I

x Siguranţa a înaintat parchetului pe lucrătorul ţesător Şoil Oişie, originar din Soroca, acuzat că ar fi împrăştiat manifeste în fabrica „Ţesătura"-Păcurari.

Parchetul a pus în libertate pe lucrător, deferind afacerea în cercetarea cab. I de instrucţie.

x Duminică 5 Februarie orele 11 a. m. va avea loc în Aula Universităţei conferinţa d-lui prof. I. M. Marinescu „Poeţii latini în lumina actualităţei".

Această conferinţă face parte din seria organizată de „Gândul vremii".

x Membrii Comitetului de Patronaj şi Activ şi Societăţii „Amicii Poloniei" din Iaşi, sunt rugaţi să participe la a doua şedinţă, ce va avea loc Luni 6 Febr. c. ora 6 jum. p. m. la sediul Societăţii: Laboratorul de Geologie-Universitate.

x Consiliul de higienă al municipiului a fost din nou convocat pentru Luni la ora 5 seara.

x In curând la Teatrul Naţional, un concert de piano, al d-rei **Rodica Suţu**, cu muzică din Liszt, Chopin, Bach, Falla, Moskowsky, etc.

x Epitopia Spitalului „Dr. L. Ghelerter" aduce la cunoştinţă, că institutul de radiologie a fost înzestrat cu cele mai perfecte aparate fiind astfel în măsură să execute ori ce tratament, în acest domeniu.

Institutul este pus sub conducerea d-lui dr. B. Mayer cunoscutul radiolog din localitate.

x Curtea de apel Iaşi a condamnat la 2 luni închisoare pe proprietarul de moşie M. Mărginescu din Scorteni (jud. Bacău).

Anul trecut s'au semănat pomi fructiferi pe şoş. Bacău-Moineşti.

Moşierul a dezagropat însă 40 din aceşti pomi şi i-a sădit în livada lui.

Deaceia a fost dat în judecată pentru furt şi distrugere.

x In curând va avea loc un mare bal al Asociaţiei funcţionarilor de bancă.

Comisiunea special constituită pentru organizarea balulului, care este prezidată de d. Const. Hnidei—administratorul general al Teatrului Naţional — pregăteşte cele mai frumoase surprize.

Desearâ la Teatrul Naţional

IEŞENII OMOGIAZA

pe artistul I. Profir

După 30 ani de muncă în slujba scenii ieşene, excentul artist d. Iancu Profir (regulându-şi dreptutrile la pensie) va fi sărbătorit astă-seară de public şi de camarazi.

Absolvent al Conservatorului local, este angajat stagiar în stagiunea 1900—1901. cu...50 lei pe lună. Stă până în 1906 după care trece la Craiova,—în 1907 revenind din nou în cadrele teatrului nostru.

In 1903 este avansat societar de a doua, iar peste un an capătă gradul de societar clasa întâia.

Arhiva Teatrului Naţional este o mărturie evidentă că d. I. Profir a muncit din greu pentru instituţie. Am putea cita peste două sute de role ce numără foaia sa de observaţiuni.

Desearâ va fi aplaudat în „Ginerile d-lui prefect". *h. bl.*

x *Cantina stud. „Păcurari".* Sâmbătă 4 Februarie a. c. ora 21 va avea loc Serata studenţească. Renumitul Jazz 2 A. A. Org. soc. cult. stud. „Moldova Intregită".

x In lipsa d-lui dr. Bulău, medicul şef al municipiului, lucrările serviciului sanitar sunt conduse de d. dr. Berbeciu.

x D. Beno Nathanzohn din Piaţa Unirii a reclamat parchetului pentru abuz de încredere pe d-na Roza Rosenfeld din str. Ştefan cel Mare, propietara lăptăriei „La curba de sacrificiu".

x Implinindu-se 25 de ani de la moartea lui Ronetti-Roman, un grup de prieteni a depus ieri o jerbă de flori pe mormântul lui ce se află la cimitirul izraelit din localitate.

Aseară d. Carol Drimir a conferinţiat în localul şcoalei „Junimea" despre viaţa şi opera scriitorului.

x Serviciul sanitar al oraşului continuând inspecţiile inopinate la brutării, a ridicat alte douăzeci probe de pâne.

Toate au fost găsite nereglementar lucrate.

x *Pentrucă a furat o pâine*— Tribunalul secţia II a respins ieri apelul făcut de Anton Zapolan din Horleşti (jud. Iaşi). Acuzat de jandarmi că a furat o pîine, săteanul a fost dat în judecată şi condamnat la 300 lei amendă.

x Mai mulţi muncitori au introdus la parchet o reclamaţie contra cooperativei „Albina" C. F. R." din str. Nicolina.

Reclamanţii pretind că conducătorii cooperativei fac acte cari periclitează bunul mers al instituţiei. S'a ordonat o anchetă,

ECOURI

x **Dr. Gancevici** *consultă Boale de piept: Luni, Mercuri, Vineri orele 1—4 str. Cismăriei 21.*

x **Aviz important.**-In vederea sezonului înaintat şi a reducerei salarilor magazinul de manufactură Carol Kratenştein a redus simţitor preţurile la toate articolele. Vinde mai eftin ca la ori care desfacere.

x Colectura norocoasă a Băncii Emanoil Marcovici, Iaşi str. Ştefan cel Mare 15, anunţă pe d-nii jucători că va fi deschisă Duminică 5 Februarie 1933, în vederea desfacerii lozurilor cl. V-a a cărei tragere începe la 8 Februarie 1933.

SALONUL DE MODE
G I S E L L E
str. Cuza-Vodă 42
vis-a-vis de Sfatul Negustoresc
a primit un nou transport de **pălării moderne** *ultimele creaţiuni.* Preţuri convenabile.

DOCTOR
L. JACOBY
Specializat la Paris
BOLI de Copii şi SUGARI
Boli Interne
Consult.: 3-7 p. m.
Str. Ştefan cel Mare 29

Dacă doriţi un săpun economic pentru higiena corpului cereţi numai renumitul săpun
JOCKEY-CLUB

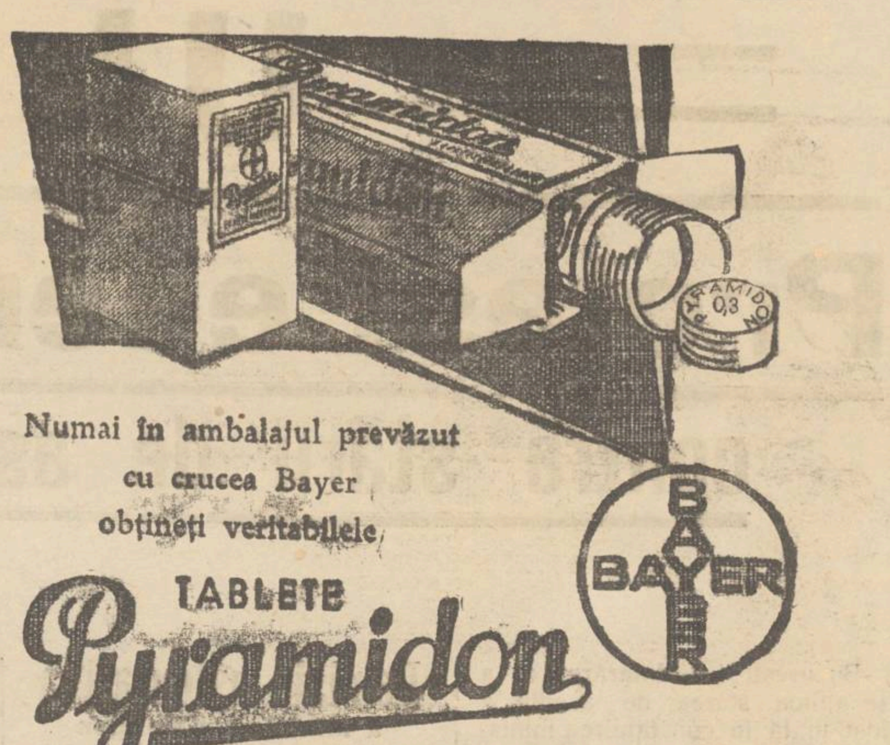

Răceala poate indica o congestie **gravă (serioasă).**

Această congestie în tuburile sau **canalele bronchiale** şi căile respiratorii, trebue înlăturată prin **aducerea sângelui proaspăt** la părţile congestionate.

ALGOCRATINE a dat până azi dovada desăvârşită că este medicamentul cel mai util, în cazurile de *gripă*, înlăturând contractarea sa şi vindecând acolo unde există.

Luaţi ALGOCRATINE care **datorită** calităţilor sale stimulează circulaţia **exterioară** sau **interioară şi de obicei** face să dispară răceala.

ALGOCRATINE înlătură durerile reumatice, lumbago, sciatica şi nevritele, repede şi sigur fără alte droguri vătămătoare.

Cereţi la farmacii şi droguerii în cutii **originale** a 1, 3 şi 8 cachete.

TEATRU pentru COPII Sala de jos Sf. Negustoresc
Duminică 12 Februarie, ore e 3 jum. după masă
cu concursul *Şcoalei de Ritmică*
Frumoase cadouri împarte **Cartea Românească**
Deasemenea dulciuri dela vechea şi cunoscuta firmă „M O C A"

x Doctorul **BRENER** *specialist mamoş*, boli de femei, consultaţii dela 2 până la 4 p. m.

DOCTOR
M. MATASARU
Specialisat la Paris—fost asistent de spital la Paris
Boli Interne
INIMĂ, PLĂMÂNI
şi tratamentul tuberculozei pulmonare cu Pneumatorax artificial
Str. Mârzescu 16 (parter)
Cons. 9-10 a. m. şi 3-6 p. m.

DOCTORUL
OVIDIU CORDESCU
consultă zilnic pentru boli de
Nas, gât şi urechi
dela 4—7 p. m.
In str. Mârzescu No. 16

ULTIMA ORĂ

Protest energic al deputaţilor ieşeni

contra stării de asediu. -- O declaraţie impresionantă a d-lui prof. N. Costăchescu

Bucureşti 4.— Hotărârea de a se aplica starea de asediu, a fost luată în consfătuirea ministerială ce s'a ţinut Joi seara la locuinţa d-lui G. G. Mironescu. Dar hotărârea a fost ţinută secretă şi abea ieri la prânz au început să ia naştere primele svonuri.

In fine, la ora 3. Jum. p. m. la Cameră s'a aflat precis de intenţia guvernului.

*

Când d. Al. Vaida a pus în curent pe şefii de partide şi le-a cerut avizul, toţi au rămas surprinşi şi au amânat răspunsul. Numai d. dr. N. Lupu s'a declarat din capul locului contra stării de asediu.

Ulterior, ceilalţi, au luat o atitudine. D-nii Iunian, Argetoianu, socialiştii, maghiari, cuziştii, garda de fier, ukrainienii, evreii. majoritarii-basarabeni, s'au declarat contra.

Georgiştii, averescanii, gogiştii, germanii s'au declarat pentru.

Atitudinea partidului liberal

Parlamentarii liberali s'au consfătuit într'o secţiune a Camerei, sub preşidenţia d-lui I. G. Duca.

D-nii Victor Iamandi (Iaşi), M. Negură (Vaslui) şi Simionescu-Bârlad au protestat energic contra stării de asediu şi au cerut ca partidul liberal să se împotrivească la aplicarea acestei măsuri injuste şi inutile.

D-nii Duca, Dinu Bratianu şi Franasovici au obiectat că şi partidul liberal a utilizat pe vremuri starea de asediu şi că e mai logic să stee astăzi rezervat,

In majoritate, sfatul parlamentar liberal a hotărât abţinerea dela vot, lăsând guvernului întreaga răspundere pentru pasul pe care-l face.

Demisia ostentativă
a ministrului Halippa

Indată ce a aflat de hotărârea guvernului, d. Pan. Halippa ministrul Basarabiei, a luat o coală de hârtie şi a redactat o scrisoare pe care a înmânat-o primului ministru.

D. Halippa arată că n'a participat la consfătuirea ministerială de Joi seara şi că abia acum află de starea de asediu. Nu se poate asocia la asemenea măsură inutilă şi reacţionară. In consecinţă, dacă se aplică starea excepţională, roagă să fie considerat retras din guvern.

D. Vaida a scris imediat câteva rânduri pe un colţ de hârtie, şi le-a trimis d-lui Halippa. Insă ministrul Basarabiei a rămas neclintit la punctul său de vedere.

*

Parlamentarii majoritari basarabeni s'au întrunit imediat în consfătuire, au examinat situaţia şi au aprobat atitudinea d-lui Halippa. Au hotărât însă a nu interveni în discuţia publică a Camerei.

Considerând rezultatul votului, şi având în vedere că liberalii (ducişti) s'au abţinut de la vot, reesă că *basarabenii au votat contra stării de asediu.*

La Senat, d. Mihail Manoilescu a fost singurul care a votat contra stării de asediu.

Restricţii la Cameră

Preşedintele Camerei a luat o serie de măsuri restrictive în ce priveşte frecventarea şedinţelor.

Astfel este cu totul interzis accesul în tribune a persoanelor în uniformă (orce fel de uniformă). Vor fi imediat evacuate persoanele care schiţează vre-un gest de aprobare sau dezabrobare. Iar acei care vor încerca să tulbure liniştea, vor fi arestaţi pe loc.

Protestul deputaţilor ieşeni

In comisia administrativă a Camerei, d-nii Pompiliu Ioanitescu, pror. Gh. Zane şi prof. V. Rîşcanu au protestat energic contra stării de asediu.

D. *prof. Gh. Zane* a spus că această măsură reacţionară este o ruşine pentru partidul naţional-ţărănesc, şi o dovadă de incapacitate a guvernului. E preferabil ca partidul să se retragă dela putere.

Aceste proteste creaseră o atmosferă defavorabilă stării de asediu şi era teamă că proectul va fi respins de majoritate, Deaceia au intervenit stăruitor d-nii Vaida şi G. G. Mironescu, convocând consfătuirea majorităţilor.

Protestul d-lui prof. V. Râşcanu
Primejdia extremismului de dreapta

Deputatul ieşan d. *prof. V. Râşcanu* a luat din nou cuvântul, la consfătuirea majorităţilor, declarând că extremismul de dreapta, cu organizaţiuni şi înarmări clandestine, este mai periculos decât extremismul de stânga.

Astăzi guvernul procedează violent contra muncitorimii şi e gata să-şi păteze mânele cu sânge,—iar în acelaş timp e sigur că anumite oficine ale Ministerului de Interne vor continua să protejeze tulburările elementelor de dreapta. Acesta este încă un motiv care-l face să protesteze contra stării de asediu.

*

D. *prof. M. Ralea* dela Iaşi, declară că nu crede în eficacitatea stării de asediu. Această măsură produce, inutil. panică şi dovedeşte că guvernul e slab. Starea de asediu e o măsură de provocare şi deaceia o respinge.

*

D. *Demostene Botez* deputat de Iaşi, nu-şi face iluzia că ar putea convinge pe autorul proectului excepţional, însă îşi face o datorie de conştiinţă a-şi spune cuvântul şi a protesta în contra stării de asediu,—o măsură reacţionară care întunecă ideologia democratică a partidului naţional-ţărănesc.

Senzaţionale declaraţii
ale d-lui N. Costăchescu

D. prof. N. Costăchescu preşedintele Senatului, a rostit o cuvântare care a produs impresie. D-sa se declară convins de necesitatea stării de asediu. Suntem datori a menţine ordinea. Dar este îndoială dacă autorităţile o pot face prin mijloacele de până acum. Nu mai putem tolera acte de anarhie şi dărămări de case, aşa cum s'a făcut la Iaşi. E o ruşine ca 400 de băeţi cu 4 preoţi în frunte să dărâme liniştiţi o casă, în prezenţa autorităţilor şi a 200 jandari comandaţi de un căpitan! Obrazul nostru numai poate suporta asemenea înjosiri. Trebue să dăm guvernului putinţa de a lua măsuri severe şi a da exemple drastice de energie şi autoritate.

O consultaţiune importantă

Se discută foarte mult faptul că d. Volanschi, primul preşedinte al Casaţiei, a fost invitat ieri de Rege la dejun. Se precizează că înaltul magistrat a fost consultat de Suveran asupra mişcărilor muncitoreşti şi asupra recurgerii la măsurile represive.

Promulgarea legii de asediu

In cursul nopţii, Regele, a semnat decretul de promulgare a legii stării de asediu. Apoi textul a fost trimis la Imprimeria statului şi a apărut astăzi într'o ediţie specială a Monitorului Oficial.

ŞI CENZURA PRESEI?

Astăzi dimineaţă se întruneşte Consiliul de miniştri pentru a stabili zonele ce vor fi puse sub asediu, şi a delimita atribuţiunile autorităţilor militare.

Instigatorii la dezordine vor fi deferiţi Curţilor Marţiale.

E vorba totodată să se întocmească un regulament pentru modul de aplicare a cenzurei presei.

Impresia în străinătate

Paris 4 — Ştirea că în România s'a aplicat starea de asediu, a produs în Franţa o impresie extraordinară.

Nu se ştie ce se petrece în România, şi în toate cercurile chestiunea se discută cu îngrijorare. S'au cerut telegrafic lămuriri dela Bucureşti.

OPOZIŢIA VORBEŞTE
DESPRE O CRIZA DE GUVERN

Bucureşti 4 — Cercurile opoziţiei cred că izbucnirea unei crize de gnvern nu va întârzia să se producă. Se apreciază că cel mai târziu în Mai vom avea alt regim.

Partidele examinează situaţia şi se pregătesc. D-nii Iunian, Goga şi Argetoianu au început iară i tatonări pentru o colaborare. D. dr. Lupu stă izolat, dar se şopteşte de o apropiere a d-sale cu d. Maniu.

Unele cercuri cred însă că speranţele partidelor vor fi din nou înşelate, şi că s'ar pregăti iarăşi un cabinet în afară de partide.

INFORMAŢIUNI

x *Ceartă între vecine.*— Eri s'a prezentat parchetului şi a cerut să fie examinată de medicul legist d-na Nasta Aglaia din str. Marta 56,

Femeia arată că a fost bătută de vecina ei Frosa Berhac, din care cauză a avortat.

Parchetul cercetează,

x Parchetul cercetează pe gardianul Petre Dobda de la închisoarea Galata, asupra căruia s'a găsit o monedă falsă de 100 lei.

Aceste susţine că o are de la deţinutul Naghi Vicischi, arestat pentru falsificări de monene.

x Toată funcţionărimea Iaşului şi-a dat întâlnire la graediosul bal organizat de soc. „Generala" în saloanele Sfatului Negustoresc în seara zilei de 18 Februarie 1933, unde fiecare vizitator va rămânea cu o plăcută surpriză.

x Parlamentarii cari urmau să ia cuvântul la întrunirea de Duminică 5 Februarie a partidului evreesc fiind reţinuţi în Capitală, de împrejurări neprevăzute, întrunirea proiectată se amână pentru o dată ce se va anunţa ulterior.

O FATA MINORA
condamnată pentru pruncucidere

Am relatat acum câteva zile că în marginea satului Gropniţa a fost găsit cadavrul unui prunc, Făcând cercetări şeful de post a putut descoperi că pruncul a fost aruncat de fata Elisabetă Andrieş în vârstă de 19 ani.

Ea a declarat că vara trecută pe când venea dela ogor a fost violată de câtiva flăcăi din sat. De ruşine, n'a reclamat jandarmilor.

De atunci a rămas însărcinată şi acum două săptămâni a dat naştere unui copil. Neştiind ce să facă cu dânsul, l'a sugrumat aruncându-l apoi în râpă.

Ea a fost înaintată parchetului.

INFORMAŢIUNI

x Fraţii POGOR vînd eftin

Fraţii POGOR au numai mărfuri bune.

Fraţii POGOR suut cei mai asortaţi.

x D-na Maria Greceanu din str. Ţutora 17, a reclamat parchetului pe fiul ei Gh. Greceanu şi pe soţia acestuia Ruxanda.

Femeia arată că ar fi mereu ameninţată şi maltratată de aceştia.

S'au ordonat cercetări.

x Duminică 5 Februarie ora 4 are loc în sala Elisée (etaj); „Legiferarea Avortului" şi „Tuberculoza", conferinţe ţinute de d-nii dri. Gancevici, medic şef al sanatoriului Bârnova şi Dr. Vartenberg.

Urmează partea artistică, cu concursul d-nilor V. Handoca, artist, Jean Pascal, şi R. Monist, recitări inedite. Şezătoarea e organizată de gazeta funcţionarilor „Cuvântul nostru".

x Parchetul cercetează pe I. Cataranciuc din str. Scăricică No. 19, în locuinţa căruia a murit bătrânul pensionar Gabor Teodorescu.

Sunt bănueli că bătrânul n'ar fi murit de moarte naturală.

x D-na Irina Tofan din calea Gălăţii 8 a reclamat parchetului pentru abuz de încredere pe proprietara ei Elena Mihailescu din aceiaş stradă.

Parchetul cercetează.

x Eri urma să se judece la Curtea cu juri procesul lui Eug. Drusciuc, asasinul avocatului Kirulescu din Bârlad.

Lipsind martorii apărării, procesul a fost amânat pentru altă sesiune.

x Corpul ***«Artelor Grafice ieşene»*** anunţă un *ceai dansant-prolongée* care va avea loc Duminică 12 Februarie 1933 în frumoasele saloane ale şcoalei *„Steaua"* din str. Anastasie Panu.

x Inspectând brutăriile din oraş, d-l Horga a constatat că depozitul de pâine Fany Simionovici din str. Cizmăriei vinde pâinea cu lipsă la cântar.

In consecinţă, a dat dispoziţia ca brutăria să fie închisă timp de 10 zile.

x *Soc. Cultul Eroilor—Mărăşeşti* a organizat o frumoasă serbare pentru mâne Duminică 5 Febr. ora 10 dim. în sala „Sidoli".

Un grup de foşti artişti ai Teatrului Naţional, va reprezinta „Ariciul şi Şobolanul" d V. Eftimiu şi comedie „Trenul No. 18" localizată din franţuzeşte de d. P. Petrone, Preţuri populare

x A sosit Untură de Peşte din Norvegia, proaspătă, recoltă nouă. La cerere preparăm: **Emulsii cu glicerophosphaţi, fer, iod, fosfor** i **mercur,** recomandate cu succes în cazurile **de anemie, limfatism, scrofuloză şi siphilis.** Toate cu gust plăcut şi uşor la luat. Depozit: **Farmacia Dr. D. Beceanu, Piaţa Halei Iaşi.** 3

Contrabanda de arme

CANCELARUL AUSTRIEI ACUZAT
că a minţit pe reprezintanţii puterilor

Viena 4—In comisia financiară a parlamentului, un deputat, fost ministru de război, a recunoscut că s'a făcut tranzit de arme italiene pentru Ungaria, iar cancelarul Dolffus a dat un răspuns falş la intervenţiile Angliei şi Franţei. Zilnic trec din Italia arme destinate Ungariei, iar la Hirţenberg se află şi acum cantităţi însemnate de arme şi muniţiuni.

*

Paris 4 — D. Herriot a ţinut aseară o conferinţă la Sorbona, atacând violent politica Italiei şi Ungariei care duc acţiunea de revizuire a tratatelor. Prin politica lor, pot dezlănţui o catastrofă.

D. Herriot a arătat că Franţa sprijină ferm politica Micei Antante.

Facultatea juridică din Bucureşti
a fost închisă pe timp de o lună

Bucureşti 4.— Din cauza grevei studenţilor şi a întîmplărilor de ieri dela Universitate, rectoratul a dat aseară un comunicat anunţând că Facultatea de Drept se închide pe timp de o lună, dela 4 Februar până la 4 Mart a. c.

*

Studenţii s'au întrunit aseară, au discutat comunicatul rectoratului şi au hotărât să continue lupta începută.

ORA 3
SINUCIDEREA PROFESORULUI TEOHARI
Sfârşitul dramatic al marelui savant

Bucureşti 4.— La locuinţa sa din str. Pitar-Moşi No 10 şi-a pus capăt vieţii astăzi dimineaţă reputatul profesor universitar Anibal Teohari. El şi-a tras un foc de revolver în cap şi a sucombat după câteva minute.

Canza actului disperat ar fi o ceartă familiară în legătură cu faptul că profesorul Theohari divorţase acum două săptămâni.

La locuinţa defunctului a sosit d. procuror Procop Demetrescu şi uumeroşi prieteni ai dispărutului. Aniba Teohari a fost o somitate medicală. A funcţionat 3 ani ca profesor la Universitatea din Iaşi, unde în timpul războiului a fost şi şeful spitalului de exantematici. Profesorul Teohari moare în etate de 60 ani.

Unde se introduce starea de asediu
Regele a semnat decretul

Bucureşti 4.—Regele a semnat astăzi decretul cu privire la regimile unde se va introduce starea de asediu

Decretul va apărea în „Monitorul Oficial".

Din sursă competintă se precizează că starea de asediu va fi aplicată pe valea Prahovei, la Galaţi, Mărăşeşti, Paşcani, Iaşi precum şi în toate regiunile industriale şi ceferiste.

Se mai afirmă că deocamdată se va renunţa la cenzura presei şi la starea de asediu în Basarabia.

In consecinţă se prevede că d. Pan Halipa va reveni asupra demisiei.

Vulcanul Vezuv în erupţie

Roma 4 — După 2 ani de inactivitate vulcanul Vezuv început să erupă din nou.

Din crater isbucnesc gaze, pietre şi limbi uriaşe de flăcări. Erupţia e însoţită de cutremure şi de sgomote subterane

Spectacolul se vede dela Napoli. Şi specialişti pretind că Vezuvul merge spre o intensă activitate.

Noul guvern francez a obţinut încrederea Camerei

Paris 4. — In şedinţa de astăzi dimineaţă Camera a votat încrederea în noul guvern Daladier, cu 376 voturi contra 181.

Socialiştii au declarat că votează fără entuziasm în favoarea guvernului.

Prin vis profetul Mahomet
Lui Paşa'i spuse un secret :
De vrei să nu'nghiţi cacialmaua,
LA „MOCA"'n Iaşi să-ţi iei cafeaua.

ECOURI

x Toate agitaţiile pe chestiunea reducerii de salarii au încetat de când magazinul „EDUARD" a aplicat o curbă de 12% la toate articolele.

x La prefectura de judeţ s'au terminat examenele de capacitate ale funcţionarilor judeţeni, numiţi dela 1924. Au reuşit toţi cei prezentaţi, în următoarea ordine de clasificaţie.

D. Alexandru Gorun secretarul plăşii Bahlui-Cârligătura cu media 9; D-ra Alexandrina Botez dela judeţ tot cu media 9. Au mai fost declaraţi reuşiţi următorii candidaţi :

Cristea Dudac, Matilda Cogan, Maria Zărnescu, Dimitru Simionescu, Vasile, Irimia Petru Dănilă, Ion Mustea, Maria Codreanu, Gh. Varlinschi şi Const. Cerdicencu.

Funcţionarii dela inspectoratul şcolar secundar au reuşit cu toţii.

In ultimul moment poliţia locală a fost informată că slujbaşii poliţieneşti nu trebuie să se prezinte în faţa juriului examinator dela judeţ, urmând a se prezenta unei comisiuni speciale.

x Caz de mizerie — Femeia Elena Mihalache din str. Marta Nr. 66, s'a prezentat azi la prânz la primărie spre a solicita un ajutor în bani.

In timp ce femeia aştepta să-i vie rândul, deodată i se făcu rău şi a căzut jos în nesimţire. A fost nevoie de intervenţia „Salvărei" şi femeia a fost transportată la spitalul Sft. Spiridon. Aici s'au dat îngrijirile necesare după care femeia şi-a revenit, povestind că este văduvă a 4 copii, care o aşteaptă acasă şi n'au ce mânca.

ANUL XXIX No. 7736

2 (doi) lei exemplarul

MARȚI 7 FEBRUARIE 1933

ABONAMENTE

Lei 600 . . . .

...LE TIPOGRAFICE

...IAȘI. — STR. LĂPUȘNEANU 37

BIBLIOTECA UNIVERSITARĂ

Biblioteca Universității Loco

OPINIA

ZIAR POLITIC COTIDIAN

ANUNCIURI
se primesc la toate
AGENȚIILE DE PUBLICITATE
și la
ADMINISTRAȚIA ZIARULUI
Iași. — Strada Lăpușneanu 37

Telefoane { Redacția 391 / Administrația 394 / Serviciul de noapte 367

„OPINIA", — 2 LEI EXEMPLARUL

Am meditat îndelung la modalitatea de a armoniza prețul unui ziar serios, occidental și complect, cu puterea materială tot mai sleită a publicului ieșan, — public alcătuit din funcționari și pensionari supuși mereu la curbe de sacrificiu, comercianți și meseriași în situație falimentară, liber-profesioniști fără ocupații, muncitori în mizerie și șomeri pieritori de foame.

Dar scumpetea materialelor tehnice, agravată de regimul devizelor; și pe de altă parte hezitarea de a lovi în personalul tehnic și redacțional, s'au pus în calea posibilității de a ieftini prețul ziarului.

Constatând însă o agravare accentuată a crizei și sărăciei generale, și față de politica implacabilă de „reduceri" a d-lui ministru Madgearu, a trebuit — cu multă părere de rău — să facem și noi amputări dureroase și să supunem la grele sacrificii personalul din redacție și ateliere, pentru a procura o apreciabilă înlesnire numeroșilor și statornicilor noștri cetitori.

Ne-am folosit și de faptul că, după tratative încordate, am reușit să obținem o oarecare ușurare de transport care aduce o slabă ieftenire, aproape imperceptibilă, totuși o ieftenire la prețul hârtiei rotative.

Și astfel putem face încercarea, — bine înțeles, cu riscuri — de a ieftini ziarul la 2 lei, spre folosul marelui public care nu ne-a precupețit niciodată concursul său prietenos și larg.

Prin urmare, cereți pretutindeni „Opinia" în format mare, cu 2 lei exemplarul.

Măsurile excepționale

IDEI ȘI FAPTE

Din grația „democrației integrale" și spre dezolarea unui popor pașnic și răbdător, țării acesteia i-a fost hărăzit în fine regimul măsurilor excepționale. Tocmai acelui partid politic, care a adus timp de zece ani o luptă disperată pentru reîntronarea legalității (relative) în România, tocmai acelui partid, căruia i-a revenit cinstea de a suspenda acum patru ani starea de asediu în Basarabia, i-a fost dat să fericească țara cu o pacoste în plus.

Parlamentarii basarabeni (mamelucii unui regim de pomină) au socotit chiar necesar să voteze în corpore și în frunte cu d. Halipa contra proectului sinistru; și asta pentru că până și în în sufletele lor a rămas profund intipărită imaginea necazurilor îndurate de bieții basarabeni în vremea curților marțiale.

Neo-oligarhia național-țărănistă a tolerat demonstrațiunile atâtor categorii de cetățeni și n'a luat măsuri severe. A fost suficient însă ca numai câteva mii de muncitori să ceară — nu o schimbare de regim, ci pâinea doar — pentru ca să se decreteze dintrodată starea de asediu în țară. Probabil, spre a se sublinia și mai mult proveniența „democrată" a cârmuitorilor de care avem parte.

Să demonstrăm odată mai mult inutilitatea unor atsfel de procedee balcanice? Să amintim că oriunde guvernanții au recurs la oprimarea maselor, a sporit haosul? Dar cine nu știe aceste lucruri.

Cine nu-și dă seama că măsurile excepționale au dus și duc întotdeauna la izbucniri? E oare în interesul cârmuirii oligarhice să le deslănțue cu un ceas mai devreme? Nu-s oare suficiente legile în vigoare, spre a garanta liniștea într'o țară constituțională? Nu se simt dregătorii în putere să asigure ordinea în stat? Să plece! Să cedeze răspunderile cârmuirii altor reacționari, mai capabili, mai prudenți.

Țara întreagă respinge regimul măsurilor excepționale, care-i-se impune astăzi. Poporul acesta are destule necazuri și griji materiale, pentruca să-i-se adaoge una de ordin moral, pe care nu o merită. Căci dacă-i vorba de merite, dacă-i vorba de măsuri excepționale, apoi să fie umplute temnițele și ocnele cu defraudatorii banului public, cu excrocii votului liber, cu dregătorii incapabili și interesați.

Nicidecum cu cetățeni nevinovați; cu muritori de foame. Pe aceștia îi apasă îndestul criza, șomajul, abuzul și fărădelegile...

I. L. Basarabeanu

NOUL GUVERN FRANCEZ

Noul guvern Daladier care a obținut încrederea Camerei franceze. În prima linie, dela stânga la dreapta: d-nii *De Monzie* (instrucția), *Danielou* (economia națională), *Chautemps* (interne), *Daladier* (președintele consiliului), *Boncour* (externe), *Eynac* (poșta).

Hitler și cînele

ISPRAVA UNUI DEPUTAT COMUNIST

Un ziar din Berlin relatează isprava nostimă a unui deputat comunist. Acesta având un câine foarte deștept, a reușit să-l dreseze în scopuri... politice.

Astfel animalul a tost învățat să sară și să latre oridecâtori auzia numele de Hitler. Câinele era dus pela toate întrunirile politice, unde avea rolul de a manifesta contra lui Hitler.

Deputatul comunist intenționa să introducă animalul și într'o ședință a parlamentului, spre a provoca scandal. Dar între timp s'a dizolvat Reichstagul. Totuși nu se știe dacă fruntașul de stânga a renunțat la acest proect original.

Noctoviziunea

Invenția unui inginer american

La New-York se vorbește în chip deosebit despre o senzațională invenție făcută de medicul Gabriel Ball și de fizicianul Herbert Nistler.

E vorba de un mijloc denumit „noctoviziune", care permite oamenilor să vadă și la întuneric.

Metoda e simplă. Persoana pune o pereche de ochelari speciali, confecționați cu niște plăci fosforescente, care emit raze invizibile. Omul care poartă acești ochelari vede ce se petrece chiar în bezna cea mai profundă și în schimb are avantajul că el nu este văzut.

DIN TOATA LUMEA

Frumusețea femeilor. — Un ziar din New-York relatează că'n marea metropolă americană sânt peste 3000 institute de înfrumusețare, unde femeile se fardează, se dichisesc și chiar se operează, pentru a obține un fizic cât mai plăcut. Se citează cazuri curioase de auto-chinuire, numai în scopul de a căpăta un aspect frumos.

De pildă, o doamnă a lăsat să i se smulgă genele, pentru a i se lipi la loc altele artificiale, negre și lungi. Altă doamnă n'a mâncat timp de trei luni decât două felii de pâne și un ceai fără zahăr pe zi, pentru a slăbi cu șase kilograme. Un alt caz este al unei actrițe, care a stat 14 zile în pat cu picioarele legate în bandaje, pentru catifelarea pielei,

Ziarul mai precizează că în fiecare an se cheltuesc la New-York cel puțin trei miliarde lei pentru pudre, rouge, văpsele, cosmeticuri. etc. În cele 3000 institute de înfrumusețare lucrează aproape 50,000 funcționari, care câștigă destul de bine. De unde se vede elocvent ce sacrificii fac femeile, pentru a fi frumoase.

*

Elefantul în aeroplan. — Dela Maroc a fost transportat cu aeroplanul un elefant pentru un circ din Marsilia. E primul elefant, care a plecat cu avionul.

Pilotul declară că tot timpul animalul părea foarte agitat. Era înspăimântat de zgomotul aparatului și de balansările din aer. Când a fost dat jos din aeroplan, elefantul s'a liniștit și a consumat cu poftă porția de hrană pregătită.

*

Miss Marea. — La Cadix (Spania) unde în ultimele zile timpul s'a menținut cât se poate de cald și senin, s'a organizat un original concurs de frumusețe. Candidatele s'au prezintat... în apă, iar juriul instalat într'o barcă cu motor trecea în revistă toate fetele.

Marea era liniștită, așa că alegerea s'a putut desfășura în cele mai bune condițiuni, în total au fost 87 concurente, care bine înțeles înotau admirabil. După un ceas de examinare, juriul a ales o brunetă fermecătoare, anume Heveja Dazo, în etate de 20 ani. Ea a primit titlul de „Miss Marea".

*

„Congresul" papagalilor. — N. Rotschild, unul din membrii celebrei familii de bogătași, nutrește o deosebită dragoste pentru papagali. Deaceia el și-a format... o colecție de 28 exemplare din aceste păsări exotice.

Interesant e faptul că fiecare papagal a fost cumpărat din altă țară. Și cum toate păsările au fost dresate, fiecare știe cuvinte din altă limbă. Astfel marele bogătaș posedă un papagal francez, altul german, altul englez, altul italian, spaniol, rus, etc. etc..,

Un adevărat „congres" de papagali. Și e foarte distractiv spectacolul când toate cele 28 păsări sânt adunate laolaltă și fiecare papagal începe să vorbească.., în limba lui !...

FISCUL STRÂNGE ȘURUBUL!

Dispoziții pentru intensificarea încasărilor. — Circulara primită de administrația financiară

La ministerul de finanțe în conferința d-lui ministru V. Madgearu cu administratorii financiari din țară s'au stabilit măsurile pentru organizarea serviciilor fiscale cu începerea noului an bugetar.

Până la traducerea în fapt a proectelor ministrului de finanțe, ad-ția financiară locală a și primit o circulară care indică măsuri drastice împotriva contribuabililor contravenienți.

Putem socoti deci că intensificarea încasării impozitelor va începe de pe acum și nu dela data de 1 Aprilie, când, potrivit intențiilor d-lui Madgearu, va intra in vigoare noul regim de încasare și urmărire.

*

Iată în esență conținutul circularei amintite:

Observându-se că de către agenții fiscului se depune prea puțină diligență în constatarea sustragerilor dela impozite sau în plata lor cu întârziere, — ministerul de finanțe hotărește să se procedeze în termen de cel mult 24 de ore dela data când s'au sesisat sau li s'a adus la cunoștință de stîrbirea sau întârziata realizare a drepturilor fiscului, la încheerea proceselor verbale de contravenție.

Dacă va fi necesar, — se arată în circulară — la încheierea procesului verbal, *să se facă cercetări amănunțite în registrele și actele de orice natură ale contravenientului.*

Procesele verbale odată făcute astfel ca să conțină cu precizie toate datele contravenției, — se vor înainta ministerului de finanțe spre aprobare, cel mai târziu în 3 zile de la încheerea lor.

*

Pe cale particulară aflăm că diverse categorii de contribuabili, în special comercianții și micii industriași, vor protesta contra noului exces de fiscalitate în aceste vremuri când contrbuabilii abea dacă pot face față imprejurărilor...

p. grancea

SPIRITUL GENEROS AL IAȘULUI

Hotărârea guvernului de a introduce starea de asediu, a ridicat protestele energice ale majorității deputaților ieșeni. A protestat d. Victor Iamandi, diferențiindu-se de atitudinea oficială a partidului său. Și au protestat numeroși deputați guvernamentali, — ceia ce-i încă mai interesant, având în vedere atitudinea de obedință cu care, în lumea noastră politică, ne-au deprins majoritarii față de guverne.

Acest spirit limpede și sentiment generos de care au dat dovadă protestatarii, îi onorează netăgăduit, și onorează Iașul.

Există o tradiție generoasă a bătrânului oraș moldovenesc, care s'a păstrat, — după cum am avut prilejul să constatăm cu acest prilej.

Au căzut peste Iași multe poveri și ni-a fost dat să trecem prin grele vicisitudini. Ni s'a părut uneori că vânturile neprielnice au slăbit resorturile sufletești și au tocit valorile umane. Dar iată că o frumoasă izbucntre spirituală vădește păstrarea în inimi a unei licăriri de nobilă generozitate, — ceia ce ne îndreptățește să nu abandonăm cu totul optimismul.

*

Un gest frumos l-au făcut și basarabenii, în frunte cu d. Pan. Halippa. Actualul ministru al Basarabiei a păstrat câștigul moral al vechilor d-sale legături universitare cu Iașul. Și cu toții au dovedit urma adâncă a școalei d-lui Stere, dascălul politic de odinioară al Iașului.

O școală bună care și-a imprimat roadele, e rememorată astăzi prin practica vie a învățăturilor semănate. Și asta ne face să credem că, la vremuri mai bune, spiritul ieșan se va putea afirma din nou, scânteetor, în cadrul neamului românesc.

X.

REVISTA ȘCOLARILOR

Sub supravegherea corpului didactic al Școlii primare de băeți No. 5 „Vasile Alecsandri", apare o revistă cu titlul de mai sus.

Ce vrea să însemne o revistă în plus și ce aduce *nou* această îndrăsneală copilărească?

Vi se va părea tuturor ciudat, că această foae minunat redactă și cu o înfățișare demnă, e opera exclusivă a micușorilor elevi din clasele primare.

Mi-a fost dat, în un scurt popas înopinat pe la această școală, — care avusese cinstea de a fi dirijat primi pași ai marelui Haret, — pe vremea Directorului ei T, Săvescă, — să admir munca din acest stup de rodnicie dăscălească.

Acuratețe pretutindeni, pereții — chiar pe săli, împodobiți cu picturi, fotografii ori sfaturi adresate elevilor; o sală de mese și bibliotecă pentru elevii săraci și sârguincioși, o societate intitulată sugestiv: *„Copilul milos"*, pe al cărui Președinte, agerul prichindel din cl. III *Stoica Aureliu*, împreună cu *Paul Ionescu* și *Cezar Niculiu* i-am cunoscut personal, când am intrat în clasa d-lui Institutor I. Motaș,

Copilașii aceștia trei, și toți în genere prin ținuta și vioiciunea lor, prin răspunsurile date, mi-au umezit ochii și sufletul de bucurie.

Să mai citâm câteva nume ale acestor scriitori — în embrion: Weisa Emil, Frasin Gh., Ovidiu Miclescu, Lăzes-Tiberiu, M. Kordon, Stoian, Dimitriu Gh., Cosmovici, Mircea, Botescu Gh., Prigoreanu ș. a. Scoaterea lor din anonimat, și publicitatea aceasta e o încurajare și recompensă meritată. Iar mențiune specială se cuvine talentatului desenator *Dinu (Eug). Ștegărescu*, ale cărui schițe-caricaturale, — din cuprinsul revistei, sunt în adevăr splendide prin finețea, umorul și siguranța desemnurilor.

Fără voe, m'am gândit a-

(Continuarea în pag. II-a)

GENERAȚIA VIITOARE ȘI PACEA

O scrisoare către copiii de pretutindeni

Unul din mijloacele de pregătire a unei atmosfere de simpatie și prietenie între popoare, este și acel preconizat de institutul internațional de educație de la Geneva, care caută să stabilească legături între copiii și tinerimea școlară din toate țările, fie prin vizite reciproce, fie prin corespondență.

1) Astfel un număr de copii germani dx. sunt primiți și găzduiți în familii din Anglia în timp ce copiii engleji petrec acelaș număr de săptămâni în familii germane din Prusia. Se speră prin acest mijloc să se cunoască și să se împrietenească viitorii cetățeni ai diferitelor popoare, iar la timp să-și reguleze interesele sau diferendele *pe cale pașnică*, fără a recurge la războaie.

2) Ca exemplu de comunicări între copii prin corespondență, reproducem scrisoarea unei fetițe de școală primară din departamentul Girondei (Franța) către copiii de aceeași vrâstă din toare țările.

„Noi copiii din Franța trimetem copiilor din lumea întreagă un cuvnnt de prietenie și Pace.

Noi nu vă cunoaștem dragi copii streini, nu vorbim limba noastră. Voi aveți poate alte obiceiuri, alte jocuri, dar sunteți cu toate acestea *frații uoștri*; avem atâtea bucurii și supărări asemănătoare!

Ni's dragi ca și vouă zilele pline de soare, în care putem să alergăm și să ne jucăm în aer; ne plac gravurile și poveștile frumoase. Ca și voi ne bucurăm când ne desmiardă și ne îmbrățișează mama și simțim aceiași mâhnire când ea ne ceartă sau când o vedem plângând. De aceea ținem să vă spunem, că vă iubim și dorim să ne înțelegem, unindu-ne de departe, pentru ca să trăim cu toții *in pace*, devenind fiecare mai drepți și mai buni.

„Am voi, ca împreună cu voi să putem trăi o lume în care să nu mai fie războaie, în care toți oamenii să fie veseli, să se iubească ca frații, în dreptate și în *Pace*".

Seminarul de Slavistică

DESPRE TURGHENIEV

Miercuri, 25 Ian. c., *Seminarul de Slavistică* al Facultății de Litere dela Universitatea din Iași și-a ținut ședința-i săptămânală. A luat parte — pe lângă d. profesor *Ilie Bărbulescu*, directorul Seminarului — un mare număr de studente și studenți. Conferință a ținut studentul *Alex. Zaeordonet* despre marele scriitor al Rușilor *Turghenev*, din secolul al 19-lea.

Conferențiarul a expus următoarele, ce dăm aci în rezumat:

Ivan Turghenev se trage dintr'o veche familie de nobili ruși. S'a născut în anul 1818 la moșia sa părinte ică Spașcoe. Aci, într'o atmosferă apăsătoare și desolantă, se scurg primii ani de copilărie. La o vârstă fragedă când mai mult ca oricând se simte nevoia mângâierii și a exemplelor bune, copilul se teme de propria lui mamă „ca de foc". Mai mult: nu odată el este martor al scenelor de atrocitate cu țăranii și servii casei. Astfel în inima copilului au încolțit primii germeni de milă și de adâncă compătimire pentru nenorociții robi. Lăsat de multe ori fără supraveghere, copilul își petrece timpul în mijlocul vânătorilor din Spascoe și astfel micul T. se inițiază în arta și în farmecul vânătoarei. Colindând zile întregi prin păduri și câmpii, fără voia lui în sufletul poetului se așternt forme și imagini artistice, acele imagini în care el avea să îmbrace mai târziu ideile și sentimentele sale. Lobanov, un fecior al mamei sale, îi deșteaptă interesul pentru poezia rusă și împreună cu dânsul T. citește în taină pe Lomonosov, Derjavin Kantemir și Herascov.

In anul 1827 T. este dat la pensionat unde studiază limbile: franceză, germană și engleză și citește în original capodoperile străine.

In anul 1833 el se înscrie la universitatea din Moscova unde studiază numai un an și în 1835 se transferă la universitatea din Petersburg. Rectorul universității era pe atunci Pletnev unul din pleiada literară a timpului. Acestui literat Turghenev îi arată prima încercare a penei sale, o dramă fantastică în versuri „Stenio". Pletnev o găsi fără nici o valoare literară; totuși îi spuse că într'însul „este ceva".

In anul 1838 T. pleacă la Berlin ca să-și termine studiile universitare. Observând în Germania traiul fericit al țăranului de acolo, T. involuntar se transpunea cu gândul în patrie și îl compară cu complecta ignoranță și starea deplorabilă în care zăceau țăranii ruși și atunci o milă profundă îi copleșia sufletul.

In acest timp i se cristalizează definitiv convingerile și vederile despre șerbie; el devine dușmanul neîmpăcat al acestei nedreptăți seculare. In anul 1841 el vine la moșia Ipased unde au loc conflicte nesfârșite între el și mama lui din cauza cruzimei cu care dânsa își trata servii. Intre timp încep să apară primele opere ale lui Turghenev. Astfel în 1843 apare poemul „Paraşa" în care Belinschi descoperi un neobișnuit spirit de observație și o ironie elegantă. In 1847 apare în „Contemporanul" „Hori și Colmici" o schiță cu subiect din viața poporului, care stârnește interesul general și entuziazmiază pe Belinschi. Succesul neașteptat al acestei povestiri îl îndeamnă pe T să scrie o serie întreagă de schițe de aceiași natură. Astfel au început apară una după alta, faimoasele lui „Povestiri vânătorești" care pe lângă calitățile artistice au și meritul de a fi demascat toate monstruozitățile sclavajului în Rusia.

In 1855 T. pleacă din nou în Franța și de acum înainte el trăiește mai mult în străinătate; în țară nu vine decât rar și numai vara. In anul 1861 T. își văzu realizat visul din tinerețe: liberarea țăranilor. Fu o adevărată sărbătoare pentru dânsul.

Incă din 1855 încep să apară capodoperile sale „Rudin", „Un cuib de nobili", „Părinți și copii", „In ajun", „Generația nouă" etc. Dintre veniirile lui în țară în ultimii ani ai vieții două sunt mai însemnate: în 1879 cînd el este primit cu ovații entuziaste, și una în 1881 cu ocazia jubileului lui Pușchin.

Din anul 1882 încep chinurile lui trupești potențate și de cele sufletești. O boală nemiloasă—cancerul la creer—

(Continuarea în pag. II-a)

Orice pasager e găzduit „regește" la Grand Hotel din București. Principiile hotelului nostru au fost din totdeauna de a trata pasagerii ca oaspeți. Hotelul nostru nu s'a abătut un moment dela această linie de conduită. Intr'adevăr, Grand Hotel nu cruță nici bani nici timp, pentru a satisface pe deplin dorințele pasagerilor.
Deosebit de camere prevăzute cu tot ce este mai modern și confortabil, baie, telefon, apă caldă și rece la orice oră, ascensor, punem la dispoziția pasagerilor serviciul nostru devenit proverbial.
La Grand Hotel din București pasagerul nu va găsi doar un loc unde să se odihnească de munca zilei, ci un adevărat adăpost unde se va simți ca și „acasă". Un hall elegant pentru primirea vizitatorilor, un salon intim, un bufet excelent, cel mai mare și mai elegant restaurant-bar al capitalei, cu orchestra maestrului Grigoraș Dinicu și jazzul Hönigsberg-Seidman în aceeași clădire, toate stau la dispoziția pasagerilor la prețuri extrem de convenabile.
Grand Hotel din București mai oferă încă un avantaj important: este situat în plin centru comercial, în Calea Victoriei colț cu Lipscani, lângă Poșta Centrală și Banca Națională, alături de marele și frumosul magazin „Galeries Lafayette".

Prețul camerei dela Lei 130

Oribil asasinat în acceleratul

București-Cernăuți

Un bogătaș înjunghiat și aruncat din tren, lângă Roman

Autoritățile ceferiste din localitat au fost informate despre un asasinat petrecut în trenul accelerat București-Cernăuți No. 54.

Iată cum s'au petrecut faptele:

Cantonierul Mancaș Gheorghe dela primul canton de lângă stația Hălăucești, pe cînd făcea aseară revizia liniei, a auzit niște gemete care veneau din șanțul de lângă linie.

Apropiindu-se, a observat un om care zăcea în sânge și scotea țipete de durere.

Imediat cantonierul, cu un ajutor, a ridicat pe cel rănit și cu primul tren l-a transportat la spitalul din Roman.

Cine este victima

Poliția a întreprins cercetări și a stabilit următoarele:

Victima este un bogătaș turc, anume Henri Mustafa.

Acum o lună el a pornit din Stambul spre Berlin.

Ajuns la Buzău, a ocupat un compartiment de clasa doua în acceleratul 54, pornind spre Cernăuți.

Cum s'a produs asasinatul

Când trenul accelerat ajunsese în dreptul stației Hălăucești, un individ și-a făcut apariția în acelaș compartiment.

Acesta a intrat în conversație cu bogătașul turc. Cum nu era nimeni altcineva în cabină, la un moment dat, individul s'a repezit asupra tovarășului de călătorie înfigându-i un cuțit în gât.

Henri Mustafa a căzut în nesimțire.

Apoi criminalul a luat victima și a svârlit-o pe geamul vagonului în plin mers al trenului.

A luat bagajul bogătașului Mustafa și în prima stație, s'a dat jos.

*

Starea lui Henri Mustafa este gravă.

Autoritățile din Roman au avizat toate polițiile de pe parcursul București—Cernăuți despre acest asasinat, indicând și semnalmentele criminalului date de conductorul trenului.

Gr. Spiru

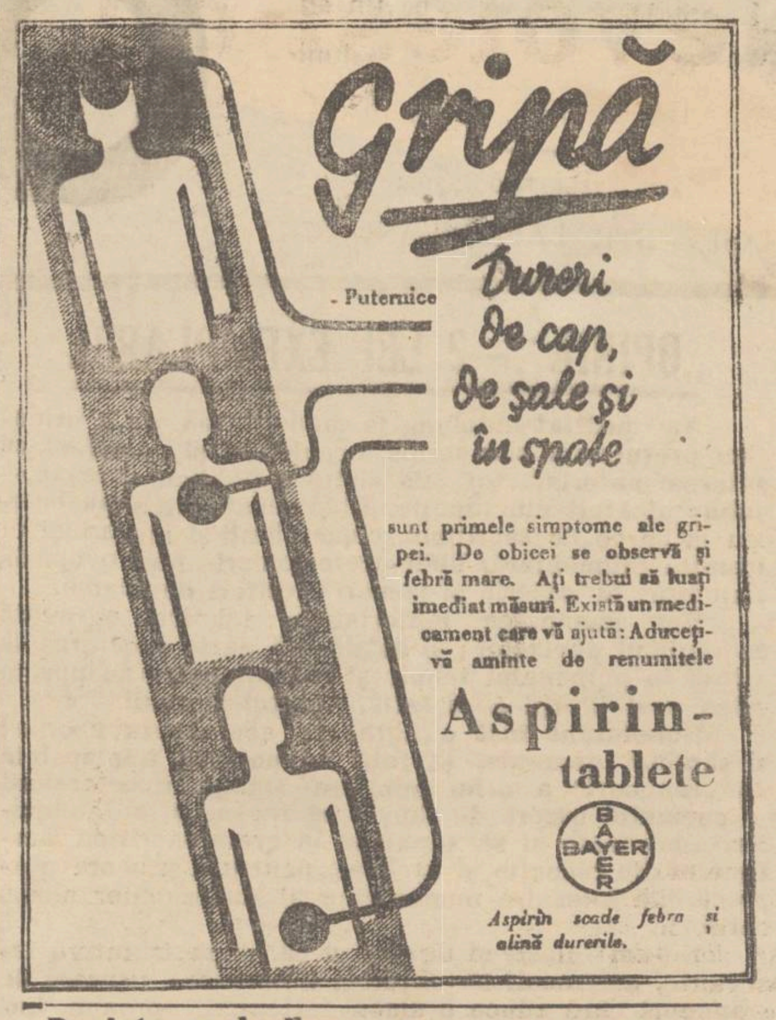

Aplicarea stării de asediu

Ce cuprinde ordonanța guvernului

Guvernul a publicat ordonanța cu privire la aplicarea starii de asădiu. Ordonanța prevede următoarele:

Se introduce starea de asediu la București, Iași, Cernăuți, Galați, Ploești, Timișoaia și în regiunea industrială de pe Valea Prahovei.

La Iași porțiunea unde se va aplica starea de asediu, va fi teritoriul orașului și o zonă de doi kilometri împrejur.

In locurile respective sânt interzise manifestațiile și procesiunile. Deasemenea sânt oprite orice întruniri și convocări de adunări, fără autorizația comandantului corpului de armată.

In afară de corpurile constituite și de membrii instituțiilor de stat, nimeni nu va putea purta uniforme. Deasemenea nimeni nu va avea dreptul să poarte și să vândă embleme sau insigne.

Broșurile și cărțile vor trebui să capete autorizații speciale. Orice publicațiuni care agită massele sînt interzise. La publicațiunile periodice sau zilnice, editorul și autorul sînt răspunzători de cele scrise. Se va putea dispune suspendarea unei publicații pe un anumit timp.

Până la data de 10 Februar, locuitorii care n'au autorizații legale, vor trebui să depună la comisariate armele ce le posedă.

Pentru cei ce nu se vor conforma dispozițiunilor de mai sus, se prevăd pedepse severe cu închisoare și pierderea drepturilor politice și civile.

Noui suprimări de școli

din motive de economie

In vederea întocmirii bugetului comprimat, pe 1 April, e vorba să se facă economii de un miliard lei la departamentul instrucției.

Se afirmă că se vor mai suprima 25 școli normale; unele seminare teologice; și vre-o 30 gimnazii și licee de băeți și fete.

ECOURI

x **Lista de mâncare modernă** accelerează stricarea dinților. Deci curățirea regulată cu bună și răcoritoarea pastă de dinți Chlorodont este absolut recomandabilă. Incercarea convinge.

x Doctorul **BRENER** *specialist mamoș*, boli de femei, consultații dela 2 până la 4 p. m.

x Publicațiuni pentru „Monitorul Oficial" se primesc la administrația ziarului „Opinia".

DE VANZARE casele din str. Asachi 8, cu avantaje de plată. DE INCHIRIAT un mic apartament la aceiași adresă.

Dacă doriți un săpun economic pentru higiena corpului cereți numai renumitul săpun

JOCKEY-CLUB

Saloanele Cercului militar Iași
Sâmbătă 11 Februarie ora 6 p. m.
CEAIU DANSANT PRELUNGIT
dat în folosul Coloniei școlare Spiru C. Haret

Dr. Leon Balif
Boli nervoase
Cons. 5—7
Str. Cuza-Vodă 23 (colț cu str. Armeană)

Spectacolele zilei

Unde mergem astăzi?...

FEBRUAR

Teatrul Național. Relache.

Cinema Trianon. — *„Kiki"* cu Anny Ondra și Herman Thimig. *„Straniul caz al Clarei Dane"* cu Kay Francis; Jurnal sonor *Paramount*.

Cinema Sidoli. — *„Gitta"* (In vâltoarea Berlinului) cu Gitta Alpar, Gustav Froelich și Tibor von Halmay. *„Asasinul"* cu Gerda Maurus și Karl Ludwig Diehl. Jurnal sonor Fox.

Cinema Phönix. — *„Negustătorul de nisip"* cu Jean Toulout și Mihalesco. *„Păcatul Madelenei Claudet"* cu Helen Hayes și Lewis Stone. In pauze demonstrațiile magice anului *Melidis*.

Cinema Ghelțer. Relache.

*

Radio-București.— 18 Orchestra Sibiceanu, 19 Informații, meteorul și semnul orar, 19.10 D. I. Cantacuzino: Cronica cinematografică, 19.25 Orchestra Sibiceanu, 20.40 Muzică ușoară, 21 Ora exactă și Din ciclul românesc de muzică de cameră, I. Perlea: quartet de coarde, 21,30 Dl. Alex. Marcu: Actualități italiene. 21,45 D-ra Ellen Sarsen —canto diverse arii, 22.05 d-nii A. Sarvas violină, L. Bonș—violoncel și Th. Rogalski—piano (Din Dvorak), 22.35 Transmisiune dela Grand Hotel, 23 Informațiuni și știri sportive.

Revista școlarilor

(Continuarea din pag. I-a)

tunci, **la celalt precoce pictor** — *artist în adevăr Ștefănel I. Teodoreanu*, **ale cărui pânze** cu peisagii, compoziții, animale etc. le văzusem recent, impresionându-mă.

Ce-ar fi dacă s'ar organiza asemeni Expoziții și Concursuri cu premii de încurajare și pentru *„Salonașul" copiilor talentați* din școlile primare și cele secundare ieșene?

Ce râvnă printre ei să citească unul mai mult decât altul din bibliotecuța lor, pe care o și înavuțesc singuri, și cu câtă nerăbdare așteaptă apariția revistei.

Asemenea preocupări, sustrăgându-i dela tentațiile relelor vagabondajului pe străzi, cinematografe, — nu totdeauna indicate pentru dânșii, — precum și însuși conținutul articolelor și poezioarelor din revistă, *îi onorează* deopotrivă *pe elevi, ca și pe dascăli*, — de sub Direcțiunea d-lui Simionescu.

Iar îndrăzneții aceștia, au făcut o Adresă către augustul lor camarad și Protector Principele Mihaiu, Mare Voevod de Alba-Iulia, trimițându-I câteva foi și solicitând colaborarea Sa.

Cerem iertare mititeilor și Profesorilor lor mai ales pentru indiscreția noastră, reliefând un fapt mic, — dar însemnat și vrednic de luat pildă.

Ing. Cezar Gr. Cristea

x **Furturi.**—Răifăcători s'au introdus prin spargere în prăvălia d-lui Nusem Herșcovici din str. Păcurari 110, furând 20 sticle cu băuturi spirtoase, mezeluri, diferite mâncăruri și un ceas de nichel.

— **Hoți necunoscuți s'au introdus în curtea d-nei D. Baratz din str. Palat 45, furând păsări și lucruri casnice.**

Un Landru american

El a ucis 11 femei

La Filadelfia produce senzație arestarea unui odios asasin, care are la activul său unsprezece crime sadice. E vorba de un anume Lewis Harold, care prezintă un temperament de vampir.

El a ucis 11 femei, după ce le-a torturat în chip oribil. Acest Landru american a reușit timp de doi ani să se sustragă din fața cercetărilor. Zilele trecute a putut fi prins numai datorită faptului că femeia aleasă ca a 12-a victimă a izbutit să scape din casa asasinului și să-l denunțe poliției.

Lewis a recunoscut toate crimele ce i se impută și despre faptele sale vorbește cu un cinizm atât de exagerat, încât dă impresia că ar fi dement.

INFORMAȚIUNI

x *Unele cercuri arată că, odată cu d. ministru Halippa, își prezentase demisia — ca protest contra stării de asediu —și d. P. Andrei subsecretar de stat la Instrucție.*

S'au făcut demersuri și s'au dat asigurări care au determinat pe cei doi miniștri să-și retragă demisiile.

x **Universitare.**— Au fost numiți conferențiari cu titlu provizoriu d-nii: Oțetea și Balmuș la litere, iar d. Moisil la matematici.

x Comunitatea israelită înștiințează că pentru fabricarea azimei se mai primesc oferte până Miercuri.

x D. ajutor de primar G. Colcea a făcut ieri dimineață o inspecție la toate brutăriile dela periferie.

Dela brutarul Leon Dulce din str. Nicolina 2, s'au confiscat pâini cu lipsă la cântar.

Informațiuni

x *La București* a avut loc ieri înmormântarea nefericitului prof. dr. A. Teohari. Solemnitatea a decurs în simplitate, fără discursuri și coroane, așa cum defunctul și-a manifestat ultima dorința.

x Dintre profesorii ieșeni care au introdus acțiune în contencios spre a li se plăti gradațiile, sânt d-nii prof. universitar Iorgu Iordan, Maria și Gh. Fințescu și preot Hodoroabă.

x La Dorohoi a avut loc logodna d-rei Estera Haimovici cu d. Jean Ionas.

Sanatoriul Dr. TZAICU
IAȘI.—Str. Carol No. 20
CLINICĂ CHIRURGICALĂ:
Instalație modernă. — Chirurgie de **urgență**
Marele In titut **de** RADIOLOGIE PANDOROS
(RAZE ROENTGEN)
Radioscopie.-Radiografie.-Terapie superficială.-Terapie profundă.
Diatermie. | Raze Ultra-Violete
Gynecologie. Faceri. Ortopedie. Mecanoterapie. Hidroterapie. Electricitate statică. Băi de lumină electrică.
Se primesc boli interne și nervoase.
Excluși contagioșii și nervoșii turbulenți.
Laborator.— . . Telefon 248.— . . Consult. 3-5.
Prețuri reduse pentru funcționari și acei cu mijloace restrânse.

Vinul Tonic-nutritiv
al **Farmaciei Curței Regale Frații Dr. Konya**
Conține principiile activedin Kola și Coca, quarana și cacao in vin de **Malaga.—Se recomandă în: surmenaj fizic și intelectual; lipsa de poftă de mâncare anemie; debilitate; convalescență; afecțiuni cardiace și maladii nervoase ca tonic și reconstituant.**
Depozit general: Farmacia Curței Regale
Frații Dr. KONYA, Succesor Dr. E. Grozea, Iași
Unde nu se află se trimite cu ramburs prin poștă.

Cunoaște-te pe tine însuți
Oglinda trădează fotografia spune totul
Dar **o fotografie bună** realizată după progresele artei moderne, nu se poate obține decât la cel mai apreciat fotograf ieșan
ZAHARIA WEISS
Furnizorul Curții Regale
Atelier fotografic în genul marilor case din străinătate.

PERSOANE SERIOASE
de ambele sexe, care au relațiuni mari în Societatea ieșană, își pot câștiga existență largă adresându-se celei mai mari Societăți de asigurare din Europa, reprezentată prin Banca
EMANOIL MARCOVICI
Iași str. Ștefan cel **Mare 15**

DOCTOR
I. SCHWARTZMAN
Fost asistent al clinicei din Paris
Boli interne și de copii
Specializat în boli de inimă plămâni și rinichi.
Diagnosticul afecțiunilor de inimă cu aparatul-Electro-cardiograf.
Tratamentul tuberculozei-pulmonare cu pneumothorax artificial.
Injecțiile sclerozante la varice.
Consultă zilnic între 11-1 și 4-7 d. a.
Strada Căpitan Păun 10. Telefon 11.

DOCTOR
L. JACOBY
Specializat la Paris
BOLI de Copii și SUGARI
Boli Interne
Consult.: 3-7 p. m.
Str. Ștefan cel Mare 20

O coafură puteți face ori unde. ***Insă o coafură individuală*** **durabilă și reușită obțineți numai la**
- Coafor DEMEK S-sor -

DOCTOR
MIHAIL DEREVICI
MEDIC PRIMAR
Boalele sistemului nervos și ale glandelor cu secreție internă
Tratamentul sifilisului nervos
Cons. 4—8 p. m.
Casele Farmaciei Dr. Căpățină (str. Elisabeta 2)

DOCTOR
Corneliu Stoian
Genito-urinare, sifilis, venerice
Consultații 4—7
strada I. C. Brătianu 58

SALONUL DE MODE
GISELLE
str. Cuza-Vodă 42
vis-a-vis de Sfatul Negustoresc a primit un nou transport de **pălării de pai moderne**
ultimele creațiuni.
Prețuri convenabile

DOCTORUL
OVIDIU CORDESCU
consultă zilnic pentru boli de
Nas, gât și urechi
de la 4—7 p. m.
în str. Mârzescu No. 16

DOCTOR
M. MATASARU
Specialisat la Paris—fost asistent de spital la Paris
Boli Interne
INIMĂ, PLĂMÂNI
și tratamentul tuberculozei pulmonare cu Pneumatorax artificial
Str. Mârzescu 16 (parter)
Cons. 9-10 a. m. și 3-6 p. m.

Cereți la toate chioșcurile frumosul roman editat de „CUGETAREA" apărut **în** ediția II-a
MIMI BLUETTE
datorit marelui scriitor GUIDO DA VERONA
AUTORUL ROMANULUI
Femeea cari nu trebue iubită

DOCTORUL
R. DAMSKER
str. Ghica- Vodă No. 44-46
consultă zilnic
MEDICINA INTERNA SIFILIS și GENITO-URINARE
Diathermie și băi de lumină
între orele 8-11 a.m. și 3-7 p. m.

DOCTOR
MENDEL AVRAM
— Medic de Spital —
Consultă zilnic între 8—10 dimineața și 3—7 p. m.
BOLI CHIRURGICALE, BOLI DE FEMEI, NAȘTERI VENERICE
Iași, str. Cost. Negri 15
Deasupra farm. Margulies

Toată lumea este de acord că ultimul roman al d-lui
DAMIAN STANOIU
ALEGERE de STAREȚA
este de un humor irezistibil, și toți îl citesc cu nespusă plăcere. Așa se și explică marele succes al acestui roman din care Editura „Cugetarea" va trage în curând o nouă ediție.
De vânzare la toate chioșcurile, debitele, precum și la S. Peretz, str. Unirei 9.

Seminarul de slavistică

DESPRE TURGHENIEV

(Continuarea din pagina I-a)

care îl nimici de mult, își începe acum opera sa distrugătoare. Zi cu zi îi cam sună viața, care de acum înainte se transformă într'o neîncetată și groaznică agonie. Cu două zile înaintea morții Turghenev reia pentru ultima oară pana și scrie o mișcătoare scrisoare lui Leon Tolstoi. In această scrisoare de adio, muribundul scriitor imploră pe autorul „Anei Karenin" să reînceapă munca sa literară. In anul 1884 genialul romancier rus a decedat în localitatea Bougivale, în apropierea Parisului.

*

Opera lui Turghenev. Creația lui T. nu iesă niciodată din cadrele nuvelei și ale romanului; dar și în acest gen mai prozaic, el a fost un mare poet și artist. Ca artist T. este poate romancierul cel mai mare din veacul al 19-lea. In opera lui totul e natural: nici un contur forțat, nici un cuvânt fals. Tot ce el gândește și simte apare cu toată realitatea în fața ochiului său intelectual și e simțit de autor în suflet. De aci puterea imaginilor. Chiar atunci când nu cunoaștem originalul, simțim că tabloul e reușit.

T. e realist numai în sensul că el zugrăvește tipuri și tablouri pe baza unui adânc studiu asupra naturii.

T. este un mare estet. El simte des ust pentru tot ce e respingător și atunci când e nevoit să-l picteze el procedează cu mult tact și cu rară prudență. Arta sa literară ne amintește mai mult pe un pictor de cât pe un sculptor. Tipurile sale nu pot fi pipăite, ele pot fi numai văzute, și văzute numai în lumina aleasă de dânsul. Nici un scriitor nu știe să facă mai bine decât dânsul selecție între culori. Culorile armonizează de minune între dânsele. Tot ce e aspru și colțuros rămâne în umbră. Această armonie de culori sună ca o melodie. Citind romanele lui T. avem impresia că ascultăm un ușor acompaniament de pian. Melodia aceasta e o melodie minoră ca aproape toată muzica rusă. Exprimă o tristețe adâncă neînțeleasă ca o enigmă și cu atât mai atrăgătoare.

In toate operele lui T. se simte adierea unei profunde melancolii. Nici un scriitor nu e pătruns de o melancolie așa de înduioșătoare. Tristețea lui T. nu este melancolia deprimantă a marilor melancolice de rasă latină, a unui Flaubert, Leopardi sau a unui Eminescu. Nu e nici melancolia germană nuanțată de humor a unui Heine. Tristețea lui T. este tocmai melancolia slavă, liniștită și tandră, acea notă care revine mereu în cântecele populare rusești.

Paul Bourget a găsit o formulă impresionantă pentru Turgheniev: „Pessimisme et tandresse" și nu găsesc alte cuvinte care ar defini tonalitatea operelor sale. Trei lucruri ne farmecă mai ales în T.: femeia, natura și stilul. T. este poetul femeii și al amorului. Nu există un scriitor care să fie creat un mai select buchet de tipuri femenine. Femeile lui T. apar puțin, vorbesc puțin, dar fiecare cuvânt al lor e o poezie adâncă, un adevăr mișcător. Ana, Elena, Natașa, Gema, Vera, Irena, Tatiana, — iată florile cele mai parfumate ale acestui buchet. Când vrem să definim acel farmac gingaș cu care sînt ornate femeile lui T. involuntar ne vine pe buze cuvântul „mister". Ele ne lasă impresia unei enigme tandre și ispititoare în acelaș timp. Și nici odată T. nu explică acestă taină prin simpla analiză fizioligică, pentru că el respectă pudoarea femeii ca cel mai tandru amant.

O bună parte din farmecul lui T. consistă în modul cum pictează natura. Turghenev a simțit adânc poezia naturii pe care a studiat-o nu ca un flaner fără nici o ocupație, ci ca un vânător. Orice sgomot în natură, orice umbră fugitivă poate să trădeze prezența vânatului. De aceia la el toate simțurile sunt în funcțiune. Ca stilist T. rămâne poetul poeziei ruse.

*

In urma acestei expuneri a d-lui Al. Zacordoneț, s-au făcut, ca de obicei, discuții cu privire la fondul și forma conferinței, sub conducerea d-lui profesor Bărbulescu. La aceste discuții au luat parte mai cu seamă studenții *Mercaș, Costandache Mihai, Chelaru* și, firește, conferențiarul.

Nevoieşi de toate categoriile, îmbogăţiţi-vă!

BATEŢI LA UŞA PROVIDENŢEI. Ea aduce noroc şi bucurie în casele oamenilor în cele 36 de zile grase cât ţine tragerea clasei a cincea, de la 8 Februarie până la 16 Martie.

194.180.000 LEI

sunt destinaţi jucătorilor Colecturei Principale

PROVIDENŢA - Iaşi Str. Ştefan cel Mare No. 36 **Locaşul Norocului**

PREFECŢI ŞI MEDICI DIN MOLDOVA
au fost ieri la Iaşi
Inspecţia secretarului general dela sănătate — Sacrificii grele pentru asistenţa sanitară

D. dr. Deculescu, secretar general al ministerului sănătăţii, a vizitat ieri Iaşul.

La inspectoratul sanitar, d. dr. Cazacu a organizat o primire frumoasă.

Astfel, la întâlnirea de la inspectorat, pe lângă medicii primari din judeţe şi oraşe, au luat parte d-nii prefecţi Irimescu-Botoşani, Radu-Peatra Neamţ, Mardan, directorul prefecturii din Dorohoi, Gorgos-Vaslui, Nădejde-Bacău, Beldiman-Tecuci şi d. Popescu, prefect de Roman.

Deasemenea au participat d-nii Petrovanu, prefect de judeţ, Petre Bogdan, primarul municipiului, profesor dr. Răşcanu, deputat şi efor, profesor dr. Mironescu, d-rii C. Vasiliu, Bulău şi Cădere.

D. dr. Deculescu, însoţit de d. dr. Pilescu, inspector în minister, a sosit Sâmbătă la 12 noaptea în Iaşi. A fost întâmpinat în gară de d. dr. C. Vasiliu, medic primar al judeţului şi d. dr. Bulău, medic şef al oraşului.

Secretarul general a fost salutat pe peron de d. dr. Vasiliu, în numele d-lui dr. Cazacu, care fiind uşor suferind n'a putut veni la gară.

Ieri dimineaţă la ora 10 d-nii Deculescu şi Pilescu s'au întrunit la inspectoratul sanitar, unde pe lângă prefecţi şi medici, au format o gardă de onoare toţi funcţionarii inspectoratului.

Toţi prefecţii şi medicii s'au plâns de greutăţile ce le întâmpină în a asigura sănătatea publică.

D. dr. Deculescu a răspuns că ministerul sănătăţii cunoaşte toate aceste greutăţi şi e gata a căuta toate mijloacele şi a face toate sacrificiile, pentru a da ajutorul neçesar.

Se înţelege, declaraţia a făcut cea mai bună impresie.

D. dr. Cazacu a adus apoi elogii municipiului Bacău, care întreţine un spital model, fără nici un fel de subvenţie. Din contra ; când statul a vrut să preia spitalul pe seama sa, municipiul a refuzat şi-l administrează singur.

D. Petrovanu prefectul judeţului Iaşi, a arătat sacrificiile pe care le face judeţul pentru întreţinerea serviciului sanitar. Toată lumea e achitată până la zi şi toate doleanţele serviciului sanitar sînt îndeplinite.

Declaraţiile d-lui Petrovanu au fost confirmate de d. dr. Cazacu şi de d. dr. Vasiliu, medicul primar al judeţului.

D. Deculescu a mulţumit d-lui Petrovanu, zicând că e la curent cu această operă frumoasă.

Judeţul cel mai sărac din Moldva ; unde medicii nu sunt achitaţi de luni de zile şi unde agenţii sanitari umblă desculţi, este judeţul Fălcu.

UN SPITAL PENTRU SARACI LA IAŞI
CU CONSULTAŢII GRATUITE

Cu aceiaş ocazie, eforii spitalului Sft. Spiridon, d-nii prof. dr. Răşcanu şi Negrescu, l-au încunoştiinţat pe d. Deculescu despre mersul Spiridoniei.

Totodată, d-nii efori au arătat că au înaintat câte o adresă primariei municipiului şi prefecturii judeţului Iaşi prin care Spiridonia e dispusă să le ofere spitalul Paşcanu. Spitalul să fie condus de personalul medical al eforiei şi susţinut prin subvenţia de un milion lei de către prefectură şi primărie.

In spital ar urma să se primească numai oameni lipsiţi de mijloace materiale, asistenţa fiind absolut gratuită. Se vor instala secţii pentru medicină internă şi pentru mica chirurgie. Iar pentru marea chirurgie se vor acorda gratuităţi la spitalul Sft. Spiridon.

DAN

INFORMAŢIUNI

x **Senatul Universitar** — In astă seară la orele 4 jumătate, se întruneşte senatul universitar, la ordinea zilei fiind printre altele şi următoarele chestiuni : cererile consiliilor facultăţilor de ştiinţe şi de litere, de a se aproba sesiuni extraordinare de examene studenţilor de la aceste facultăţi în sesiunea actuală Februarie ; acordarea Aulei Universităţii pentru conferinţa d-lui profesor Vas. Butureanu în folosul corului *Lutetia* etc.

La orele 5 p. m. are loc apoi întrunirea marelui colegiu universitar, care va desbate chestiuni interesante.

x In Socola a luat fiinţă o nouă societate de binefacere şi ajutor reciproc „Dr. L. Gherlerter". Membrii s'au prezintat la tribunal şi au cerut înscrierea numelui societăţii.

x *Asociaţia funcţionarilor de bancă* din localitate, într'o şedinţă recentă, şi-a ales noul comitet din următoarele persoane :

Const. Hnidei, M. Rapaport, M. Ianculovici, M. Glickman, I. Şmilovici, L. Holtzman, Sol. Zink, Isac Solomon, Marcusohn, I. Kohn, A. Dichter, Solomon Iancu, I. Reinhern, M. Grinberg, Bernhard Bercovici şi S. Goldenberg.

Asociaţia face intense pregătiri în vederea alegerilor pentru Camera de Muncă, iar biroul stă la dispoziţia tuturor, între orele 7—9 seara, la sediul din str. Gându (lângă cinema-Phönix).

x *Serbătorirea prof. V. Teodoreanu.*—Un grup de foşti elevi ai profesorului Vasile Teodoreanu din Iaşi, care se retrage anul acesta din învăţământ, (grup având în frunte pe d-nii : prof. Mihai Manoilescu, general Linteş şi colonel Tănăsescu), a hotărât să sărbătorească pe profesorul lor, la Iaşi în ziua de 2 Aprilie 1933.

Toţi foştii elevi sunt rugaţi să-şi dea adresiunea lor pe adresa : Căpitan Linteş strada Epicol No. 49 Bucureşti I.

BETTY MOSCOVICI
ZIGU LEIBOVICI
logodiţi

Iaşi, Februarie 1933

In locul oricărei alte înştiinţări.

Serbătorirea
artistului I. Profir

In faţa unei săli tixite, a avut loc Sâmbătă seară, la Teatrul Naţional, serbătorirea artistului Iancu Profir, cu prilejul retragerii d-sale la pensie. S'a jucat comedia „Ginerile d-lui prefect".

In antractul al doilea, întregul personal artistic împreună cu foştii colegi C. B. Penel, P. Petrone, Nat. Profir şi d-ra Lucia Popescu, au făcut careu în jurul serbatoritului.

In numele colegilor, a vorbit d. Sandu Teleajen, oferind d-lui Profir un ceasornic de aur. S'au cetit scrisori de omagiu de la d-nii M. Sadoveanu, A. I. Maican şi C. Săteanu.

Un cuvânt înimos rosteşte d. Omer Popovici, autor dramatic şi membru în consiliul de administraţie. Apoi d. Ramadan transmite felicitările d-lui Ionel Teodoreanu directorul teatrului (absent din oraş).

Vădit emoţionat, le răspunde tuturor d. Iancu Profir, arătând că retragerea d-sale e definitivă, însă va mai apărea pe scenă când concursul său va fi socotit necesar.

In hazul general, d-nii Mil. Gheorghiu şi C. Ramadan oferă serbătoritului o pereche de curcani şi câteva sticle de şampanie.

După spectacol, a urmat un banchet cu mâncări copioase, băutură abundentă şi toasturi entuziaste. Rex.

INFORMAŢIUNI

x Adminstraţia Financiară Iaşi, aduce din nou la cunoştinţa generală, că Comisiunea de apel ce funcţionează pe lângă acea administraţie, judecând zilnic apelurile fiscale introduse, începe şedinţele la ora 3, (trei) p. m.

In consecinţă, cei ce au primit citaţii pentru ora 4 p. m. sunt rugaţi a lua act despre cele de mai sus, şi a se prezenta fix la orele 3. p. m.

x Tribunalul secţia II a condamnat la 8 luni închisoare pe muncitorul Leivy Daicel şi la câte 6 luni pe Ghitla Ruth şi Estera Capleanschi, toţi trei de la fabrica „Textila"-Copou. Ei au fost surprinşi pe când lipeau manifeste subversive pe str. Sărărie.

Acelaş tribunal a respins cererea de a trimite în faţa Juraţi or pe studenţii Cogan şi Protopopov, care au redactat ziarul „Curentul studenţesc".

x In curând va avea loc la teatrul Naţional un concert la piano, dat de *D-ra Nora Petrovici*, fiica d-nei şi d-lui Ion Petrovici, directorul laboratorului de chimie, absolventă a conservatorului din Iaşi şi laureată a Conservatorului din Dresda.

Amatorii de muzică vor avea un adevărat regal artistic.

x D. Const. Teodor din str. Păcurari 163, a reclamat parchetului că ar fi fost bătut fără nici un motiv de gardianul public Cocea din acea stradă.

x D-na Natalia Aurora din Calea Călăţii No. 5, a reclamat parchetului că a fost maltratată de vecina ei Aristiţa Petrişor.

Parchetul cercetează.

x Sindicatul lucrătorilor frizeri ţine în fiecare Luni seara şedinţa de breaslă, iar Joi seara şedinţă de comitet, la sediul din strada Sărărie 178 (şcoala „Wachtel").

EAU DE COLOGNE

Vieux temps

Pentru Dv. domnilor...

MAESTRUL PARFUMEUR

NORTIER

a creat o apă de colonie specială pentru întrebuinţarea zilnică în toaleta Dv. O fricţiune cu „Vieux Temps" vă înviorează şi vă redă vigoarea.

Apa de colonia „Vieux Temps" se vinde numai în ambalaje originale pentru a feri clientela de contrafaceri inferioare. Insistaţi la furnizorul Dv. asupra acestui renumite mărci, care prezintă garanţie.

Nortier

Dep. Gen. al parfumeriei NORTIER, Cal. Călăraşi, 45 — Bucureşti

Peste câteva zile, **ZIARUL „OPINIA"** *VA OFERI cetitorilor săi*

o nouă şi foarte bogată serie de

MARI PREMII GRATUITE

Urmăriţi zilnic amănuntele în ziar

Un plus de impozite pentru burlaci
şi pentru văduvi fără copii

In ultima şedinţă a comisiunii de legislaţie fiscală, s'a continuat întocmirea proectului de lege pentru modificarea legii contribuţiilor directe. S'au schimbat unele prevederi cu privire la impunerea societăţilor pe acţiuni şi a cooperativelor.

Partea mai interesantă este însă că la venitul global, după propunerea d-lui ministru Madgearu, s'a fixat o supra-taxă de zece la sută pentru persoanele necăsătorite şi pentru văduvii fără copii, în etate de peste 35 ani.

Ştiri poliţieneşti

Furt la o prăvălie
în str. Ştefan cel Mare

Un jaf îndrăzneţ s'a comis astă noapte la cofetăria d-lui Rubin Abramovici din str. Ştefan cel Mare No. 39.

Printr'un geam deschis dela o uşă laterală, indivizi necunoscuţi s'au introdus în localul de consumaţie. Dealci au intrat într'o cameră de locuit, furând depe sobă o cutie în care se afla suma de 15.000 lei. Apoi au dispărut fără urme. Sânt bănuieli că furtul ar fi fost comis de oameni ai casei, care ştiau unde se aflau banii. Poliţia a ordonat o anchetă.

Hoţi arestaţi.— A fost arestat şi înaintat biroului judiciar individul Ioachim Dadău din str. Lipovană 29, care a furat o cantitate de încălţăminte la d. Aron Şmilovici din str. Costache Negri No. 11.

— Au mai fost arestaţi. Iosif Wancher din str. Barbu Lăutaru surprins în stradă cu cai de furat ; Alex. Mihailescu din str. Păcurari 147, care a furat păsări la d. Marcovici din str. Arcu ; şi Al. Capră surprins cu un covor furat la d. Isidore Margulies din str. Ştefan cel Mare.

Diverse.— Au fost înaintaţi Biroului circulaţiei cărăuşii Ion Păduret din str. Nicolina No. 2 şi Alexe Melenciuc din str. Gându 14, pentrucă au încărcat prea mult vechiculele şi au maltratat caii.

— La pretenţia lucrătorului ceferist Ioan Bălineanu, focar la trenul Iaşi—Dorohoi, a fost înaintată poliţiei femeia Jenea Gort din Bul. Ferdinand 27, care ar fi furat fochistului suma de 1.000 lei.

— A fost înaintat poliţiei comercientul ambulant Avram David Moise din str. Socola 28, găsit fără autorizaţie.

— La poliţie au fost aduse femeile Nadia Răileanu şi Vera Ursu, care au provocat scandal în str. I. C. Brătianu.

Rep.

x Răufăcători au spart astă-noapte [illegible] fotografului Marcel [illegible] din str. Lăpuşneanu 6, furând 21 fotografii.

INTRUNIREA ŞOMERILOR DIN IAŞI
EI CER AJUTOARE SUFICIENTE

Şomerii ieşeni s'au întrunit ieri dimineaţă în sala Corporaţiei, pentru a protesta contra situaţiei mizere în care se găsesc, datorită lipsei de lucru.

Primul a luat cuvântul muncitorul Marinescu, care descrie greutăţilor şomerilor ce de luni de zile n'au mai câştigat un ban.

Arată apoi modul cum au fost împărţite ajutoarele pentru şomeri şi cere ca aceste ajutoare să nu mai fie distribuite la primărie, şi la coorporaţie. Propune ca muncitorii să se prezinte la primărie pentru a expune deziderateie d-lui primar P. Bogdan.

Au mai vorbit d-nii Ion Maxim, Nachman, Mălăescu, Grümberg şi alţii.

Aceştia au cerut ajutoare suficiente.

La ora 2 întrunirea a luat sfârşit şi şomerii s'a împrăştiat în linişte.

Azi dimineaţă o delegaţie de şomeri s'a prezentat la primărie, expunând d-lui primar nevoile lor. D. Bogdan le-a promis tot sprijinul.

D. Zelea

Sinistraţii ieşeni
cer scutirea de impozite

In sala Copel Nahmanovici din str. col. Langa a avut loc ieri dimineaţă, o întrunire a sinistraţilor ieşeni.

Ei au cerut să fie scutiţi de dări pe timp de 10 ani cei cu locuinţele complect distruse şi pe 5 ani, cei cu gospodăriile deteriorate în parte, pentru ca în decursul timpului să-şi poată reface casele.

La întrunire au luat parte şi d-nii primar Bogdan şi ajutor de primar Colcea.

D. Bogdan a făgăduit satisfacerea doleanţelor. De altfel încă din primul moment primăria a anulat sinistraţilor dările pe anul curent.

S'a ales o delegaţie care să se prezinte primului ministru şi ministrului de finanţe, cu o cerere pentru scutirea sinistraţilor ieşeni, de impozite pe cţiva ani.

x Durerile de cap provenite din insomnii sau după nopţi de petrecere cu **DALIN**. După prima cachetă luată, organizmul este reconfortat şi te simţi bine dispus. **Depozit Farmacia Dr. D. Beceanu, Piaţa Halei Iaşi.** 1

x „Chino-vinul Dr. Rătianu" cu China Kola, Coca, Genţiană şi Glicerofosfat de Calciu întăreşte organismul dându-i vigoare. Se recomandă cu mare succes convalescenţilor şi anemicilor, mărindu-le pofta de mâncare.

Depozit Farmacia Dr. Rătianu str. Cuza Vodă 48.

6 FEBRUARIE ŞI PACEA

Astăzi 6 Februarie, comitetul dezarmărei format din reprezentante a 15 organizaţii feminine internaţionale, a organizat un dejun în onoarea d-lui Henderson, în sala clubului internaţional din Geneva.

Cu acest prilegiu d. Henderson va adresa un mesagiu de pace lumii întregi.

Toate reprezentantele asociaţiilor feministe din toate ţările au primit invitaţii de participare la acest dejun.

LA FARUL LUMINOS
str. Sărăriei No. 150

Aduce la cunoştinţa onoratei sale clientele că execută ori ce fel de reparaţiuni de **motoare electrice**, bobinaj de motoare precum şi instalaţiuni electrice. Aduce la cunoştinţa d-lor proprietari de automobile că bobinează ori şi ce sistem de dinam, repară şi încarcă orice fel de acumulatoare cu preţurile cele mai reduse : de Radio 15 lei şi de Automobile 50 lei. Atelierul este sub conducerea cunoscutului maistru electrician **Carol Ionescu**. Rog a mă vizita spre convingere.

Cu stimă, **R. IONESCU**

x **Societatea Ocrotirea orfanilor din războiu Regiunea I Iaşi având a vinde circa 500 paturi de fier reformate, face cunoscut amatorilor că pentru vânzarea acestor paturi se va ţine licitaţie publică orală în ziua de 18 Februarie ora 10 a. m., la sediul Depozitului Regional din strada Codrescu No. 9.**

x **D. prof. George Cuza a sosit din Bucureşti aseară la ora 9. Un grup de studenţi l-au aşteptat la gară, făcându-i o manifestaţie de simpatie.**

x **Consiliul de războiu a condamnat la 3 ani închisoare pentru dezertare, pe soldatul Gh. Thon din flotila I de aviaţie.**

x **Tribunalul a confirmat încă pe o lună mandatul de arestare a fostului casier Marcu Zeilic zis Groper dela Banca Moldova, acuzat de delapidare.**

x **In seara de 26 Februarie va avea loc în saloanele Sfatului Negustoresc, o serată dansată organizată de „Corpul absolvenţilor şcoalei superioare de comerţ", secţia Iaşi, Serata va fi o revelaţie pentru ieşeni.**

x **In ultima şedinţă a delegaţiei permanente a comitetului şcolar judeţean, s'a aprobat constituirea comitetelor şcolare din comunele Bădeni şi Belceşti. S'a dat un termen de 10 zile, comitetelor şcolare din Cotnari şi Hermeziu pentru a prezenta gestiunile.**

Direcţiunea şi comitetul şcolar al şcolilor comerciale de fete din Iaşi

anunţă convocarea adunării generale pentru descărcarea gestiunii pe 1932. pe ziua de 19 Februar a. c. ora 12. In caz când adunarea nu este în număr se amână pentru ziua de 26 Februar a. c. la aceiaşi oră şi în acelaş local din str Tăutu 16.

Publicaţiune

Mercuri 1 Martie 1933 ora 11 a. m. la sediul Grupului E 9 Gara Iaşi se va ţine licitaţie publică pentru următoarele materiale : 1) Târnuri de nuele cu coadă buc. 5000, 2) Târnuri de nuele fără coadă buc. 10000. Ofertanţii vor depune odată cu oferta şi modelele în dublu. Furnitura va fi predată la Magazia E. e. 9 Gara Iaşi în termen de 30 zile dela comandă.

La această licitaţie garanţia provizorie de 5 la sută nu se cere.

Plicul cu oferta va fi adresată : Grupului E. IX Iaşi (Gara) şi va purta neapărat menţiunea „Oferta pentru târnuri de nuele" licitaţie publică din 1 | III | 933.

Pentru informaţii se va adresa Grupului IX de Economat Gara Iaşi în ori ce zi de lucru.

Şeful Grupului E. IX Iaşi
Deberth Petru

x Publicaţiuni pentru „Monitorul Oficial" se primesc la administraţia ziarului „Opinia".

ULTIMA ORĂ

Guvernul lansează astăzi
un manifest către țară

Bucureşti 6.—Guvernul va da astăzi publicităţii un manifest către ţară, prin care va explica împrejurările şi motivele ce l-au îndemnat să recurgă la măsuri excepţionale.

INCAERARILE CONTINUA IN GERMANIA
INTRE COMUNIŞTI ŞI HITLERIŞTI
Participă la tulburări şi socialiştii

Berlin 6 — La Kemnitz, Breslau şi în alte oraşe s'au produs ieri noui ciocniri între comunişti şi batalioanele de asalt naţional-socialiste.

Se remarcă faptul că de data aceasta au intrat în acţiune şi detaşamentele militare „Reichsbauer" ale social-democraţilor.

Au căzut mulţi răniţi şi câţiva morţi.

In cartierul Neukölln s'a înregistrat ieri o încăerare violentă.

In luptele dela Wiesbaden au fost răniţi grav doi comunişti.

Guvernul va publica astăzi decretul pentru anularea parţială a libertăţii presei şi întrunirilor publice.

*

Ieri a avut loc în Berlin marea demonstraţie naţional-socialistă, la funeraliile unui hitlerist şi a unui poliţist ucişi de comunişti. S'a remarcat prezenţa ex-kronprinţului, şi a prinţul August-Wilhelm alături de Hitler şi de ceilalţi fruntaşi guvernamentali.

Trupele de asalt national-socialiste au dat onorurile. La ceremonie au asistat zeci de mii de oameni.

50.000 ŞOMERI
demonstrează la Londra

Londra 6 — O mare demonstraţie muncitorească a avut loc ieri pe străzile Londrei.

Coloanele de manifestanţi au străbătut în linişte străzile dealungul Tamisei şi s'au concentrat în Hyde-Park. Mai mulţi oratori au rostit discursuri, protestând în special impotriva şomajului.

La demonstraţie au participat peste 50.000 oameni.

LINIŞTE PE VALEA PRAHOVEI
O MANIFESTAŢIE LA MORENI A FOST INTERZISĂ

Ploeşti 6.— Autorităţile civile şi militare s'au întrunit aseară şi au examinat modalităţile de aplicare a stării de asediu. S'a constatat că în Ploeşti şi jud. Prahova liniştea este deplin restabilită.

Muncitorii din Moreni organizaseră pentru ieri o demonstraţie la care se pregătise participarea lucrătorilor dela întreprinderile din Dâmboviţa.

Autorităţile au interzis întrunirea. Ea n'a mai avut loc, iar muncitorii s'au abţinut dela orce manifestaţiune.

Un scandal la Cluj

Cluj 6.—O întrunire socialdemocrată s'a deschis ieri în localul organizaţiei din str. Văei.

A pătruns însă în sală un grup de comunişti care a provocat scandal, dând loc unei încăerări. A intervenit poliţia care a evacuat sala şi a operat câteva arestări.

D. Iunian a vorbit la Botoşani
protestând contra stării de asediu

Botoşani 6.—Ieri dimineaţă s'a ţinut în „Sala Popovici" o întrunire a grupului iunianist. A prezidat d. avocat Apăteanu, şeful iunianiştilor boloşăneni.

Au vorbit oaspeţii bucureşteni d-nii prof. Filip, av. Mircea Ştefănescu, deputat M. Paleologu.

La urmă, d. *Gr. Iunian* a rostit o cuvântare, criticând politica financiară a guvernului, respingând acordul cu Geneva şi controlul experţilor străini. D. Iunian arată că măsurile de conversiune vor fi ineficace şi că se impune suspendarea temporară a plăţii cuponului şi o inflaţie monetară.

La urmă, d. Iunian a protestat contra stării de asediu, pe care o găseşte inutilă.

Programul georgist

Bucureşti 6.—Ieri s'a întrunit comitetul central executiv al partidului liberal-georgist.

S'a discutat şi s'a aprobat un program de realizări imediate, care cuprinde între altele;

Păstrarea independenţei economice a ţării; organizarea naţiunei armate, instrucţia preregimnntară şi reducerea serviciului militar; amânarea plăţilor externe; reglementarea comerţului de bancă şi a Societăţilor anonime; lupta contra trusturilor şi a speculei; degrevare fiscală; simplificarea aparatului administrativ şi suprimarea regiilor autonome; armonizarea salariilor corpului didactic etc.

Foşti miniştri bulgari
se reîntorc în patrie

Sofia 6 — Foşti miniştri agrarieni d-nii Stoianov şi Nedelcu Atanasov, beneficiind de amnistie, s'au reîntors în patrie. Partizanii politici le-au făcut o mare demonstraţie populară de simpatie.

Foştii miniştri sânt însă proscrişi de revoluţionarii macedoneni şi este teamă ca se vor produce atentate. Autorităţile au luat măsuri.

Cartierul Dealul Spirei
a fost prădat de hoţi

Bucureşti 6 — La magazinul de teracote al d-lui Florea Constantinescu din str. 13 Septembre, s'au introdus astă-noapte hoţii printr'un geam al subsolului, au spart tejgheaua şi au furat o sumă de bani.

Apoi, cu o rară îndrăzneală, jefuitorii au spart un perete lateral şi au pătruns într'o tutungerie de unde au furat timbre şi bani.

Asemenea spargeri se succed zilnic, fără a se da de urmele bandei. Intreg cartierul Dealul Spirei e în panică.

Informaţiuni

x **Păstraţi-vă sănătatea, consumând numai lucrur bune, ce le găsiţi la Fraţii POGOR cu preţuri eftine.**

x *Un conflict de muncă* a izbucnit Sâmbătă seara la fabrica „Textila"-Copou.

In urma unei neînţelegeri cu direcţia, echipa de lucrători de noapte a refuzat să intre în fabrică.

Siguranţa fiind avizată, s'au luat măsuri pentru menţinerea ordinei. In cursul zilei de eri conducătorii fabricii, şi conflctul a fost aplanat.

Iaşul şi starea de asediu

Deşi starea de asediu a fost decretată pentru Iaşi, totuşi n'a început a se aplica efectiv. Se pare că nu se va face uz de rigorile legii, decât atunci când împrejurările o vor cere.

Deocamdată viaţa oraşului continuă în mod normal. Spectacolele se ţin ca şi înainte. Nu este nici o restricţie cu privire la ora până când publicul poate circula pe străzi.

Singura măsură este că, orice reuniuni sau manifestaţii de stradă, sunt cu desăvârşire interzise.

In ce priveşte întrunirile în localuri închise, oricare ar fi caracterul lor (politic, profesional, distractiv, etc.) autorităţile locale trebuesc înştiinţate din timp, spre a se da încuviinţarea respectivă.

Sărăcia şi şomajul
în Statele-Unite

Washington 6. — Reprezintanţa asociaţiilor muncitoreşti a dat un comunicat prin care arată că în Statele-Unite se află 12 milioane oameni în şomaj complect, 9 milioane muncitori care lucrează prin rotaţie, şi circa 40 milioane americani ce trăesc în mare mizerie.

Când discută sătenii despre starea de asediu!
Agresiunea din Popeşti

In împrejurări interesante, s'a produs ieri după ameaz o agresiune în satul Popeşti-Iaşi.

Sătenii Mihai Avadanei, Toader Puşcanu, Toader Andrei şi C. Asaftei stăteau la cârciumă şi discutau despre starea de asediu.

Cum fac parte din partide politice deosebite, sătenii n'au putut să cadă de acord asupra constituţionalităţii acestei legi T. Andrei şi C. Asaftei susţineau că starea de asediu este o lege constituţională, celalţi eoi s'au declarat contra.

Din această cauză, s'au luat la ceartă, care a degenerat apoi în bătae. La un moment dat Toder Paşcaşu a lovit cu un cuţit pe C. Asaftei.

Intervenind jandarmii, agresorii au fost arestaţi şi conduşi la post. *Dz.*

Proectele de excursii
ale Soc. Hamburg-Amerika

Sâmbătă 4 crt. a sosit în localitate d. L. Lazarovitz, directorul genera al Soc. Hamburg-Amerika Linie pentru România, spre a inspecta Reprezentanţa locală şi a lua măsurile necesare pentru organizarea numeroaselor şi interesantelor excursii din primavara acestui an.

Vizitându-ne la redacţie am putut sta de vorbă cu D-sa şi am obţinut următoarele: interesante relaţiuni cu privire la voiajurile proectate.

In primul loc, ne-a vorbit de legăturile marei Soc. Hamburg-America Linie cu Statul nostru, căruia i-a furnizat în ultimul timp 3 mari vapoare pentru trebuinţele Marinei Comerciale Române şi care va influenţa mult asupra traficului nostru cu ţările Sud-Orientale,

La întrebarea noastră dacă actuala criză n'a influenţat asupra voiajelor în general, d-sa ne răspunde categoric: în anul 1932--faţă de preţurile mult reduse— voiajurile spre ţările sudice şi în special spre America—1 an mărit,—iar pentru anul 1933 speranţele sunt foarte mari. In special lumea se interesează de voiajurile spre America, cu ocazia grandioasei expoziţii care va avea loc în Iunie 1933 la Chicago".

Am profitat de prezenţa d-lui Lazarovitz în localitate pentru a încheia cu d-sa mai multe angajamente, despre care cititorii noştrii vor afla amănunte mai târziu.

Şi aceste „amănunte" vor provoca interes în toate cercurile cetitorilor „Opiniei".

Rep.

NUCLEU COMUNIST LA IAŞI
26 persoane arestate

Serviciul de siguranţă al poliţiei a descoperit aseară un nucleu comunist în Şos. Sărărie Mr. 9. Deocamdată au fost arestate 26 persoane dintre care multe femei. La sediu s'au găsit cărţi comuniste, precum şi unele schiţe compromiţătoare.

Cercetările sânt continuate cu discreţie de d. comisar V. Botez, şeful biroului de Siguranţă. In interesul anchetei, sântem rugaţi să nu publicăm numele arestaţilor.

x **Crema Miraculoasă** distruge petele de pe obraz, albeşte şi catifelează pielea, dându-i o fineţă deosebită şi un parfum delicios. Depozit Farmacia Dr. Rătianu, str. Cuza Vodă 48. Se trimite contra ramburs ori unde s'ar cere.

D-nii Titulescu şi Mihalache
pleacă astăzi la Geneva

Bucureşti 6.— D. Titulescu ministru de externe, a primit ieri vizita d-lor Al. Vaida, V. Madgearu, Armand Călinescu, ministrul Angliei la Bucureşti şi diverşi fruntaşi politici.

In astă-seară, d-nii Titulescu şi Mihalache părăsesc Capitala, plecând la Geneva, împreună cu d. Buzdugan şef de cabinet al ministrului de externe.

INFORMAŢIUNI

x *Plata salariilor.* — Administraţia financiară a primit azi dimineaţă şi al doilea acreditiv cu care se completează plata salariilor şi soldelor pe luna Ianuarie.

Cei în drept se pot deci prezinta zilnic spre încasare, cu ordonanţele şi mandatele de plată emise de ministere.

x Pentru a decongestiona Hala centrală, primăria a dispus ca toate căruţele cu fân care intră în oraş să staţioneze numai în piaţa Bădăreu (cartierul Zugravi-Gara). Dispoziţia a intrat în vigoare de ieri.

x Absolvenţii şcoalei de ofiţeri ai corpului III armată, promoţia de război 1916. sărbătorind la Iaşi Luni 27 Februarie onomastica colegului lor d. profesor Grigore Forţu, preşedintele blocului cetăţenesc, invită pe d-nii aderenţi să trimită cât mai neîntârziat adeziunile d-lor, pentru a putea fi invitaţi la sărbătorire. Adeziunile se vor trimite pe adresa d-lui avocat Grazian, strada Săulescu 3, Iaşi.

SALONUL STEAUA DUMINICĂ 12 FEBRUAR 1933 CEAIUL DANSANT PROLONGEÉ AL ARTELOR GRAFICE IEŞENE.

x *Moartă de frig* — Săteanca Profira D. Hroştea a fost găsită îngheţată în zăpadă la marginea satului Erbiceni.

Incendii — Focul a mistuit gospodăria lui Ion Găuceanu din Poeni, şi casa Marghioalei N. Gorovei din Popricani.

x Dl. Ad-tor financiar Ilie Florescu s'a înapoiat azi din Bucureşti unde fusese plecat în interesul serviciului.

x Asociaţia licenţiaţilor universitari a trimis o întâmpinare Prefecturei de judeţ, prin care roagă să i se anunţe locurile rămase vacante la personal, în urma recentului examen.

Precum însă am relatat la timp, cei 12 funcţionari cari au depus examenul, au reuşit cu toţii.

x La Chişinău, primăria a fixat preţul pânei integrale la 7 lei kgr. Iar pânea din grâu cu amestec de popuşoi, la 6 lei kgr.

INFORMAŢIUNI

x **Un accident** din imprudenţă s'a petrecut la Dorohoi. D. Ionescu, funcţionar la prefectura jud. Dorohoi, vroia să împuşte un câine turbat.

Glontele însă a ricoşat, nimerind în picior pe d-na Eugenie Ionescu, soţia funcţionarului. Ea a fost adusă la Iaşi, fiind internată în spitalul Sf. Spiridon.

x *Examenul de lichidare* pentru ajutorii de învăţători rămaşi la proba practica, ce se ţine la Iaşi, va avea loc în zilele de 10 şi 11 Februarie cor.

Ori ce informaţie privitor la acest examen se poate lua dela cancelaria şcolii normale de conducătoare, din strada Carp.

Comisia de examinare e formată din d-nii inspector general I. Mitru, prof. Stefan Bârsănescu şi Sterid Diamandi.

x D. P. Andrei, subsecretar la instrucţie, a asistat ieri dimineaţă la concertul simfonic dela Teatrul Naţional, organizat de orchestra Academiei de Muzică. D-sa a acordat din partea Ministerului, suma de 15.000 lei în folosul orchestrei.

x *Condamnarea unui paricid.*—Curtea cu juri a judecat Sâmbătă după amează procesul de asasinat intentat locuitorului Ilie P. Creţu din comuna Ciurea, acuzat că şi-a ucis părintele îngropându-l apoi în grădină.

Del berând asupra culpabilităţi, juraţii i-au acordat circumstanţe atenuante, condamnându-l la 5 ani muncă silnică şi 5 mii lei despăgubiri civile.

x Deţinutul Petru Ungureanu care a evadat din închisoarea militară dela Copou, s'a refugiat la cumnatul său Neculai Ţilică din str. Trancu No. 10. Ruda l-a reclamat însă autorităţilor şi evadatul a fost retrimis la penitenciar.

x Ceaiul dansant al Soc. „Principele Mircea" are loc Joi 8. crt la „Bragadiru".

x Membrii Societăţii naţionale *Crucea Roşie* sînt convocaţi în adunare generală Joi 9 Februarie a. c. ora 5 p. m. în localul Cercului militar sala bibliotecei.

La ordinea zilei: Darea de seamă a comitetului; darea de seamă financiară; descărcarea comitetului de gestiunea anului 1932; alegerea noului comitet.

Fiind a doua convocare, adunarea se va ţine ori care va fi numărul membri or prezenţi.

x **A sosit Untură de Peşte din Norvegia, proaspătă, recoltă nouă.** La cerere preparăm: **Emulsii cu glicerophosphaţi, fer, iod, fosfor şi mercur,** recomandate cu succes în cazurile de **anemie, limfatism, scrofuloză şi siphilis.** Toate cu gust plăcut şi uşor la luat. Depozit: **Farmacia Dr. D. Beceanu, Piaţa Halei Iaşi.** 3

DEGERATURILE

Dispar complect întrebuinţând imediat ce le'aţi simţit

Pernodin

Farmacia Werner, Iaşi

Teatru pentru Copii
la Sfatul Negustoresc
sala de jos
Duminică 12 Februarie
ora 3 jum. d. m.
Celebru Jazz cu scamatarii *Moş Emilio* e tracte comice *Nenea Mieluţă* simpaticul atlet, povestiri, 4 numere de balet, piano, canto, etc.
„Moca" magazinul favorit îmearte cadouri mic lor spectatori.
Cartea Românească oferă cadouri folositoare.
Julietta Sandovici
Celebra baletistă a operei Române din Bu. vine special să dea seze copiilor ieşeni.
Preţuri populare 10-20
Org. Şcoala de ritmică Str. Lăpuşneanu 30 D-na Ing. Comănescu

ORA 3
Se cere militarizarea
poştei şi gării din Bucureşti

Bucureşti 6.— Astăzi dimineaţă a avut loc la consiliul de război din Capitală o conferinţă a organelor militare cu reprezintanţii ministerului de interne în legătură cu aplicarea stării de asediu.

S'a decis ca publicaţiunile alarmiste să fie imediat interzise.

Totodată se mai precizează că parchetul militar ar fi cerut militarizarea poştei şi a gării de Nord pentru o bună supraveghiere.

Sinucidere din dragoste a unui elev din Capitală

Bucureşti 6.— La locuinţa din str. Bruxeles 21, s'a sinucis elevul Constantin Antohie, în etate de 17 ani.

Azi dimineaţă când tatăl sinucigaşului s'a dus să-l trezească pe elev pentru a se duce la şcoală, l'a găsit mort în pat.

C-tin Antohie şi-a tras un foc de revolver în tâmplă şi a găsit moartea fulgerătoare.

El era elev în clasa 5-a la liceul „Titu Maiorescu". Pe masa din odaie s'a găsit un bilet cu următorul conţinut: „Am iubit. Pe cine?"

Cadavrul sinucigaşului a fost transportat la morgă.

Incendiu catastrofal la Bruxelles
Pagube de miliarde

Bruxelles 6. — Un groaznic incendiu a distrus aproape în întregime cartierul local St. Hubert din Bruxelles. Au ars peste o sută de magazine, în special prăvălii de mătăsuri şi articole de lux.

Pagubele se ridică la câteva miliarde franci. La locul sinistrului au sosit autorităţile şi câţiva miniştri.

DIVERSE

Londra 6.—D. Chamberlain a ţinut un discurs, în care a propus încheierea urgentă a unui acord internaţional pentru înlăturarea dificultăţilor economice cu privirea la problema importului şi exportului.

Bucureşti 6 — Direcţia generală c. f. r. a hotărât ca femeile văduve din război, care se recăsătoresc, să continue a beneficia de avantagii pe căile ferate. In schimb orfanele de război care se căsătoresc nu se vor mai bucura de aceleaşi avantagii.

Starea de asediu proclamată, impune o viaţă casnică. Pentru a o face plăcută, procuraţi-vă cafea dela „PAŞA".

Nu pierdeţi ocazia de a deveni milioarni, cumpărând lozuri dela cea mai norocoasă colectură
BANCA
Emanoil Marcovici
Iaşi, str. Ştefan cel Mare 15
Grăbiţi-vă a vă procura lozuri cl. V-a Loteria II-a putând avea şansa de a câştiga:
Lei 10.000.000 Lei 7.000.000
Lei 8.000.000 Lei 6.000.000 etc. etc.
Tragerea dela 8 Feb. până la 16 Martie 1933
Câştiguri în valoare de Lei 194.180.000

x Pentru copilaşi cumpăraţi numai la „MOCA": ciocolată, biscuiţi, bonboane, totdeauna proaspete şi eftine.

DOCTOR
SOLO SCHREIFEL
Boli interne, Boli de piele, venerice-syfilis
Raze Ultra-Violete Diathermie Analize de sînge
Consultaţii 8—11; 2 —9
Duminica, numai dimineaţa
str. Anastasie Panu 70
vis-a-vis de Palatul Ad-tiv.)

A apărut volumul 3 din Colecţia celor 15 lei
Cazul Mariei Dimitrievna
Scris de **Constantin Râuleţ** supranumit *Edgar Wallace-ul român*
Romanul este interesant până la încordare şi ingenios până la genialitate.
256 pagini 15 lei
Editura Ig Hertz
Se găseşte de vânzare la toate chioşcurile, debitele de ziare cît şi la S. PERETZ strada Unirei 9.

A APĂRUT
din imensul succes **„IN PREAJMA REVOLUŢIEI"**
Vol. IV
HOTARUL...
Ion Răutu în Siberia, în Taigo şi în Inchisoare.
Se găseşte de vânzare cu rabat de 10 la sută la toate chioşcurile de ziare debite cât şi la depozitul general S. PERITZ str. Unirei 9 Iaşi.

ANUL XXIX No. 7737

ABONAMENTE

Lei 600 . . . . . pe un an
„ 300 . . . . . „ 6 luni
„ 150 . . . . . „ 3 „

ATELIERELE TIPOGRAFICE
IAȘI. — STR. LĂPUȘNEANU 37

2 (doi) lei exemplarul

OPINIA

ZIAR POLITIC COTIDIAN

MERCURI 8 FEBRUARIE 1933

ANUNCIURI
se primesc la toate
AGENȚIILE DE PUBLICITATE
și la
ADMINISTRAȚIA ZIARULUI
Iași. — Strada Lăpușneanu 37

Telefoane { Redacția 391 / Administrația 394 / Serviciul de noapte 367

In zodia fiscului

Taxândarii

Strășniciile ce vedem astăzi cu fixarea și încasarea dărilor, ne face să ne gândim la trecutul nostru, în care vedem, ca într'o oglindă, starea desperată la care erau aduși locuitorii țării provenită atât din nemilostivirea Domnilor fanarioți, care fixau suma ce trebuia scoasă de pe țară, cât din cruzimea celor ce o repartizau, numiți *taxândari*, cât și acelor ce o încasau, numiți *dăbilari* și *mumbașiri* cu slugile lor recrutați dintre Arnăuți, Turci, Greci și alte neamuri streine, fără milă pentru bietul român. Cronicarii timpului ne spun că aceste instrumente ale fiscului împânau țara de la un capăt la altul, ca niște lupi flămânzi sau ca niște haite de câni leșinați și apucau pe oameni a împlini banii. Aceștia neavând cui să vândă vitele în mijlocul iernei, negăsind cui munci pentru a plăti din produsul muncii lor, nu aveau nici o putere. Incepură deci slujbașii a stoarce și a munci pe locuitori, închizând bărbați și femei prin coșere și înnecându-i cu fumuri de gunoiu și de ardeiu, nedându-le mâncare, legându-i cu mânile dinapoi, cu picioarele goale, ceasuri întregi, în zăpada geroasă. Mai mulți oameni își pierdură viața în asemene chinuri, și poporul desperat, ducând pe morți în curtea palatului, spre a-i arăta Domnului, acesta le dădu răspunsul: *să dea bani și nu-i va omorî*. Acestea s'au întâmplat sub domnitorul grec *Hangerlîu*, la sfârșitul veacului al 18-lea.

In ce privește atribuțiunile, putem asemăna, fără însă a identifica, comisiunile de impunere cu *taxândarii*, iar agenții percepțiilor cu *mumbașirii* și auxiliarii lor.

*

Comisiunile de impunere au ordine să scotocească orice avere și să crească evaluările fără ca să le vadă *nici într'un caz*.

Să ne ținem la fapte reale iar nu la generalități. O comisiune intră într'o casă. Ea este compusă dintr'un organ al Percepției, care predomină pe ceilalți doi, din partea comunei și din partea contribuabililor. Cere contractul chiriașului și vede chiria *convenită* precum și cea *impusă de lege*, adecă scăzută cu 30 la sută. Omul fiscului nu ține samă de lege, nu consideră chiria *redusă*, ci pe cea convenită, adecă deodată încarcă pe contribuabil cu o sumă, care mărește globalul, adiționalul, 2 la sută, drumurile și dările comunale, cu drept de apel, dar acolo tot agenții fiscului te judecă și capeți răspunsul lui Hangerli.

Strângerea dărilor este mai caracteristică și mai interesantă. Ea prezintă mai multe puncte comune cu timpurile vechi. In adevăr, dacă statul pe de o parte îți scade venitul, iar pe de alta te încarcă la fixarea impozitului, iar omul nu are câștig din comerț, din muncă, nici din salar, care nu i se dă regulat și nu-i ajunge pentru întreținerea zilnică, atunci de unde să plătească? De aici sechestrări de mărfuri, de obiecte casnice, vinderi forțate, propriri peste limita legală, abuzuri peste abuzuri. Trebuesc bani, pentru adunarea cărora toate mijloacele sânt permise și nicio scuză nu-i valabilă, nici o omenie nu se încape. Când te aud acești *neomumbașiri* că ai dreptul să trăești, ei râd.

Așa ceva nu le intră lor în cap și șefii lor sânt la fel. Tabloul prezentat de talentatul scriitor *Zilot românul* asupra timpurilor mai vechi, îți aduce, fără să vrei, în minte, tabloul celor petrecute sub ochi noștri. De nu s'ar introduce cel puțin cosarele cu fum.,.

V. Cireș

Cum se guvernează în alte țări

O pildă interesantă din Danemarca

O informațiune din Copenhaga arată că partidele liberal, radical și socialist—față de dificultățile statului danez — au încheiat un acord politic, în linii largi.

In virtutea acestui acord, Rigsdagul (parlamentul danez) a votat o lege prin care grevele muncitorești și lockouturile patronale sunt interzise pe timp de un an. Măsura aceasta a fost necesară din cauza înmulțirii conflictelor de muncă, ce păgubeau economia publică și sporeau agitațiile sociale. Insă guvernanții daneji au găsit o modalitate potrivită pentru a ține piept tendinței de tulburare,— fără a recurge la stare de asediu.

*

Prin acordul politic amintit mai sus, partidele din Danemarca au mai stabilit următorul program de aplicațiune imediată:

devalorizarea coroanei daneze, *până la paritatea de 22 jum. coroane pentru o liră sterling. Apoi reducerea la 3 și jum. a dobânzei pentru depozite; constituirea unui fond de compensațiuni; sporirea impunerii proporționale pe venit, și reducerea impozitelor funciare.*

*

Observați, chibzuială și prevedere de adevărați conducători.

Nu încape îndoială că dificultățile din Danemarca n'au ajuns nici pe departe la mizeria din România. Totuși, guvernanții daneji au lepădat în grabă certurile sterpe și au recurs la măsuri — în timp util—pentru a-și servi pozitiv țara. De comun acord, au aplicat dispoziții tari, mergând până la devalorizarea monedei, și neașteptând ca mai întâi să se devalorizeze... vitalitatea neamului,—cum fac guvernanții români.

Când oare îi va veni și guvernului nostru mintea românului, cea din urmă?. **Lr.**

Actualități politice

Pentruce la Iași?

Prin legea stării de asediu, guvernul are facultatea să aplice numai parțial, regimul excepțional, — ceiace a și făcut.

Și între regiunile socotite proprii măsurilor severe, guvernul ne-a făcut cinstea să numere și Iașul!

Dece acest exces de onoare pentru bietul nostru târg?

Iașul nu-i un centru industrial, și încă din 1929 nu mai are o mișcare muncitorească frequentă.

In alegerile generale, partidul socialist a întrunit la Iași abea vre-o 200 voturi. Comuniștii n'au pus listă; iar în alegerea precedentă ei n'au recoltat decât vre-o 600 voturi. Acestea sînt „forțe de stânga" care să necesite stare de asediu? E o naivitate.

Sau poate a crezut guvernul că mica și trecătoarea agitație dela atelierele Nicolina primejdiua regimul? Altă naivitate.

*

Se vor gândi însă unii la mișcările cu caracter studențesc. Dar în expunerea de motive a legii de asediu se vorbește exclus v despre „mișcările de stânga". Și în orice caz, dacă guvernul vroia să interzică agitațiile studențești, ar fi avut foarte multe și suficiente mijloace. Nici pe departe n'ar fi fost necesară starea de asediu (cum nu s'a aplicat la Cluj și Chișinău).

Și rămâne, desigur, valabilă întrebarea: ce rost poate avea regimul excepțional la Iași?

X.

In pag. 4-a:

ULTIMA ORA
telegrafică și telefonică

Cei mai mici soldați din lume

Organizația fascistă „Ballila" din Italia constitue o armată în miniatură cu cei mai mici soldați din lume. Spiritul militarist e atât de desvoltat, încât până și copii între 5 și 15 ani sânt instruiți ostășește, cum se observă în clișeu.

Și totuș .. trăim în plin „pacifism"!..

DIN TOATA LUMEA

Banditii care se anunță la telefon.— La Chicago, în faimosul oraș al gangsterilor, și-a făcut apariția o nouă și îndrăzneață bandă. Tâlharii se „remarcă" prin aceia că se anunță a telefon. In felul acesta au procedat până acum în numeroase cazuri.

Intr'o seară bancherul Herick Cuick a fost înștiințat la telefon că va fi vizitat de banditi. Bancherul a vrut să comunice imediat poliției, dar a constatat apoi că ușile au fost închise, iar firul telefonic tăiat de afară. După câteva minute banditii au sosit într'adevăr și au furat tot ce au dorit.

In alt caz, aceiași banditi, după comiterea jafului, au chemat poliția la telefon și au indicat adresa victimei și modul cum au operat. Exact, ca în filmele de cinema!..

*

Hotelul grașilor. — La New-York s'a înființat un hotel pentru oamenii grași, care cântăresc peste 100 kgr. Hotelul e prevăzut cu uși spațioase, cu ascensoare duble, cu paturi și scaune solide.

Că un asemeneu hotel e o necesitate, o dovedește faptul că posedă 189 pensionari statornici, Se menționează că și vestitul actor Fatty de 132 kgr. locuește acolo.

Totodată, într'o sală de jos a hotelului, s'a amenajat și un restaurant. Și nu odată lumea de pe stradă se oprește la ferestrele localului, pentru a privi spectacolul amuzant al celor mai grași oameni din New-York, care mănâncă cu o poftă uriașă.

Acesta este al doilea hotel pentru persoanele voluminoase, primul fiind înființat acum câtva timp, tot în America, la San-Francisco.

*

Un rămășag fatal.— Un pariu zănatic a pus un anume Rob Tafta din Constantinopol, — cu un prietin. Primul s'a prins să mânânce 100 de masline cu sâmburi cu tot, în schimbul unei bancnote de 20 lire.

După multe eforturi, Tafta a izbutit să înghită maslinele și astfel să încaseze suma. Dar prinsoarea a avut un sfârșit fatal. Nefericitul a fost cuprins de puternice dureri de stomac. S'a încercat imediat o intervenție chirurgicală, însă pacientul, care suferea și de cord, a încetat din viață pe masa de operație.

Cazul poate servi ca exemplu pentru cei ce obișnuesc rămășaguri extravagante.

*

Film în văzduh.— La Hollywood se turnează în prezent primul film în văzduh. Acțiunea se petrece tot timpul în aer.

Filmul e interpretat numai de aviatori dibaci și de acrobați îndrăzneți, care sar cu ajutorul unor frânghii de pe un avion pe altul. E vorba de urmărirea unei fete, răpită de niște banditi aviatori.

Va fi un film emoționant, plin de peripeții și firma din Hollywood speră că va face afaceri strălucite. Deocamdată însă filmul se mai turnează și rămâne de văzut dacă până la urmă totul se va termina... fără accidente!..

Tunelul Gibraltar

Lucrările încep în Mart

Ministrul de interne al Spaniei a acordat un interview, în care arată că raportul comisiunii speciale e favorabil în ce privește construirea unui tunel subt strâmtoarea Gibraltar, care să lege Spania de Africa. Deși proectul pare o utopie, el va fi totuș înfăptuit.

Astfel ministrul spaniol precizează că lucrările pentru efectuarea tunelului submarin vor începe în Mart. Peste 60.000 muncitori vor fi angajați, preferându-se în special șomerii. Se speră că lucrările vor fi gata în doi ani. Tunelul va avea două etaje; cel de jos fiind destinat pentru trenuri, iar cel de sus pentru alte vehicule.

Mandciuria cumpără

vapoare și aeroplane

Generalul Tiuge, un delegat al noului stat asiatic Mandciuria, a sosit la Londra. El a declarat unui reprezintat dela „International News Service" că scopul vizitei sale în Europa, este de a cumpăra vapoare, aeroplane și diverse mașini. Generalul Tiuge va trata cu diferite firme europene, până la suma de un milion dolari, adecă 166 milioane lei. Va strânge oferte și se va reîntoarce la Ciangciun (capitala Mandciuriei), unde guvernul va decide.

Se mai precizează că statul mandciurian a comandat în Japonia și trei vase de război, care vor fi livrate până în șase luni. Ofițerii acestor vapoare vor fi recrutați din armata Japoneză.

In loc de Cronică Dramatică
de WRATISLAVIUS

Retragerea actorului ION PROFIR

Sâmbătă seara s'a jucat la Teatrul Național comedia *„Ginerele domnului prefect"* ca spectacol de retragere al actorului *Ion Profir*, care, spune-se, împlinind 30 de ani de actorie, și-a regulat drepturile la pensie.

Știrea pensionării domnului *Profir—după cererea sa*, ne-a surprins. Cum? Un om atât de viguros, poate cel mai zdravăn și mai violu dintre toți actorii ieșeni, să fie atât de extenuat, încât să se retragă, voluntar, din teatru? De ce atunci? Nouă personal, domnul *Profir* ne este deosebit de simpatic, dintr'un întreit punct de vedere: ca actor, ca ieșan și ca mâncău (în senzul bun al cuvântului, cum s'ar spune *„gourmet"* pe franțuzește).

Ca actor îl urmărim cu drag de când era încă la conservator și ne amintim precis de vremea când au debutat amândoi, atât el cât și scumpa lui *Cucoană Natalița*, (azi și d-sa pensionară!... dar pe atunci subțirică și zglobie, în *Spiridon, Strengarul din Paris* etc...) Deceniile au stabilit legături strânse între mine spectatorul cu patimă nealterată pentru teatru și actorii aceștia, conștiincioși, inimoși și moldoveni prin excelență. Pentru aceasta am spus că mi-i simpatic *Ianeu Profir* ca om. Și cum regulat ne întâlnim la târgueli, cu coșnița'n mână, m'am convins dese-ori, că și lui *Profir* (ca și subscrisului) îi place mult să ducă acasă material prim de calitate aleasă din care apoi scumpa lui jumătate știe să facă lucruri grozav de bune... Is vestite doar sarmalele „minciunile" și alte bunătăți fabricate de *Cucoana Natalița* și al căror efect se poate vedea și'n dimensiunile luate de sotul d-sale. Putea să ne lase atunci indiferenți hotărârea unei figuri atât de înviorătoare, de a se reduce dintr'o dată la rolul de simplu pensionar și... mâncău?...

Dar să lăsăm gluma și să vorbim serios. Legea'i dă dreptul d-lui *Profir* și domnia-sa, natural, că are libertatea de-a uza de acest drept. Dar, noi privim lucrurile alt-fel. In vremuri de belșug, când plecarea unui actor bun (și cu rutină de decenii) lăsa un gol, acesta se putea umple imediat. Nu compta încărcarea bugetului cu încă un stat. Ba, ceva mai mult. In dese cazuri, plecarea unuia sau a mai multora, însămna o liberare sau, dacă voiți, o decongestionare a personalului prea numeros. (Cum de pildă e încă și azi cazul la București).

Azi însă, lucrurile stau din nefericire alt-fel. Când pleacă unul (și încă unul bun) rămâne un gol, pe care nu vedem, cum se poate umple. Și atunci, când plecarea nu este datorită unor împrejurări de forță majoră, (cum ar fi de pildă boala sau extenuare complectă) să ni se ierte vorba grea, dar ea frizează dezertarea. Da. Ce-ați spune, când un medic, sănătos tun și cu frumoasă reputație, s'ar trezi într'o dimineață și făcând socoteala anilor de slujbă, ar lua hotărârea să nu mai lucreze, să nu mai aline durerea omenească, pentru că are 30 de ani de serviciu, deși în total n'are, ca vârstă, nici 55 și—repetăm, mai poate sfărma un pietroi cu pumnul?

Ei bine, noi, spectatori pătimași de teatru, considerăm actorul ca un fel de medic al sufletului, care știe descreți cutele inimei, mai dihai ca un stupefiant oare-care și cu urmări nu numai nedăunătoare, dar extrem de reconfortante.

(Continuarea în pag. II-a)

NECESITATEA REORGANIZARII CORPULUI DE PORTAREI

Sistemul de taxare - Avansările - Atribuțiunile - Câteva propuneri

Instituția Portăreilor lasă încă mult de dorit. Detunctul Georgel Mârzescu pe când era Ministru de Justiție, numise o comisiune de înalți magistrați și câți-va șefi de portărei, care s'a ocupat de organizarea instituției portăreilor, — organizare care totuși nu s'a făcut așa cum trebuia, fiindcă ce era mai principal,— *sistemul de taxare*, nu s'a organizat.

Sunt convins că dacă s'ar face astăzi inspecția la diferitele corpuri de portărei, se vor vedea totatâtea moduri varii de taxare, câte corpuri de portărei sunt.

Dar chiar dacă taxarea s'ar găsi uniformă, încă sistemul în sine e defectuos. A percepe anumite taxe, *în bani*, pentru diferitele acte ce au de efectuat portăreii — dă loc la abuzuri care nu se pot înlătura. Adica de ce acele taxe să nu fie percepute în timbre și alipite prin anulare la diferitele acte și chiar la urmăriri, după un tarif stabilit, și s'ar percepe acele taxe în numerar, care necesită taxator special plătit pentru aceasta, și condici (chitanțiere) controlate ori nu?

Am susținut aceasta și atunci când Mârzescu, care mă cunoștea personal, mi-a făcut cinstea să mă numească în comisiune. Dar nu am fost ascultat. Majoritatea, în special juriștii nu au împărtășit vederile mele. Rezultatul se vede. O organizare defectuoasă, cu deosebire din acest punct de vedere.

*

Dar portăreii sunt încă numiți, cei mai mulți, fără de nici o pregătire specială. Poate să devie Portărel, ori cine are protecție și nu numai decât pricepere. Apoi Portăreii, după actuala organizare, n'au nici o perspectivă de avansare în grad, și de ar funcționa o viață întreagă, doar dacă se aleg cu o mică pensie. Deaceia tinerii mai de valoare cu toată pletora lor, nu se grăbesc să îmbrățișeze această carieră.

Ar fi just credem, că și acestor funcționari ai statului care la drept cuvânt aduc reale servicii Statului și în genere justițiabililor, să aibă și ei un drept de avansare în grad în anumite condițiuni.

Dacă s'ar numi ca prim grad, Portăreii pe lângă judecătoriile de ocoale, cu însărcinări anumite și în marginele competinței lor, s'ar înlesni mult judecătoriile și împricinații.

S'ar dispensa de atâtea lucrări, agenții administrativi, care au destule pe capul lor.

In al 2-lea grad, ar fi Portăreii de Tribunal cu șeful lor, care ar avea și căderea să inspecteze Portăreii judecătoriilor de ocoale. Iarăși fiecare în marginele competinței și a circomscripției lor. Apoi în al 3-lea grad, ar fi Porăreii de Curți de Apel cu șeful lor, care ar avea căderea să inspecteze Portăreii din circomscripția Curții. Și în fine Portăreii Inaltei Curți de Casație, care ar avea însărcinările lor, folositoare și utile acestei instituții.

Iată prin urmare o organizare care ar corespunde cerințelor și tot-odată un mijloc pentru acei care se destină acestei cariere, de a avansa în grad, atunci când șansele de avansare și meritul lor, îi va favoriza.

Prin această organizare budgetul Portăreilor nu s'ar încărca mult (prin o chibzuită taxare).

*

Dacă actualul Domn Ministru de justiție, pe lângă multele chestiuni ce are de legiferat, s'ar ocupa și de instituția portărelilor, ar îndeplini un ce absolut necesar; fiindcă o hotărâre judecătorească, ori cât de juridică ar fi ea, nu'și produce roadele, dacă cei puși s'o aducă la îndeplinire, n'au pricepere, n'au autoritate, și n'au cinstea cerută în îndeplinirea misiunilor.

Intru-cât privește autoritatea portărelilor, ei cu drept cuvânt sunt puși sub tutela agenților administrativi. Fiindcă în anumite cazuri, nu pot instrumenta decât fiind asistați de comisari.

Deasemenea Portăreii nu pot aplica sigilii la urmăriri, decât cu o specială autorizare a instanței judecătorești, pe când comisarii aplică, fără de nici o specială autorizare.

Cu experiența încă îndelungată și cu putința încă de a aduce servicii reale statului, stau la dispoziția D-lui Ministru de Justiție, în cazul când mi-ar face cinstea să'mi ceară serviciile mele.

Arthur G. Sion
fost Șef de Portărei

Doleanțele

pensionarilor ieșeni

Blocul Pensionarilor din Iași în ultima adunare extraordinară, a formulat o serie de deziderate juste, care trebue să atragă luarea aminte și bună voința conducătorilor. Găsim util a reda în întregime punctele din moțiunea aprobată de toate categoriile de pensionari:

„1). Protestează cu toată energia în contra oricărei intenții a Guvernului de a face noi cluntiri pensiilor de mizerie pe care le primim deja atât de greu și care așa cum sunt, nu asigură nici măcar un minim de existență.

„2). Dacă totuși, după toate economiile cinstite și sacrificiile care s'ar face acolo sus, ar mai fi nevoie să se înfigă cuțitul și jos, în organismul viu al națiunii, cerem ca acel cuțit să fie îndreptat mai întâiu într'acolo unde au curs din belșug avantagiile politicianismului venal. In acest scop, în primul rând cerem o revizuire severă a pensiilor de favoare politică, acordate sub regimul anilor trecuți.

„3). Cerem plata integrală în numerar a tuturor restanțelor din 1931 și 1932.

„4). Considerăm neplata restanțelor cât și o eventuală reducere a pensiilor ca o călcare flagrantă a cuvântului dat de fostul Prim Ministru și actualul Președinte al partidului de guvernământ, Dl. Iuliu Maniu, delegatului nostru, reprezentând congresul din 20 Noembrie 1932.

„5). Roagă respectuos guvernul să nu întindă prea mult coarda răbdării și să judece că atâta timp cât țara suferă, istoria politică nu poate înscrie o pagină glorioasă de guvernare a unui partid politic.

„6). Adunarea consideră pe toți pensionarii publici mobilizați în serviciul revendicărilor juste care credem că vor găsi un ecou salutar în sufletul Regelui și al Națiunei".

Președintele Blocului Pensionarilor

(ss) *Mihai Patron*

BALUL

IN FOLOSUL

Spitalului de copii „DR. GHELERTER“

va avea loc

Sâmbătă 11 Februarie a. c. în

Saloanele Orfelinatului din str. Mirzescu

Subsemnatul

CAROL IONESCU, electrician aduc la cunoştinţa onoratei mele clientele că nu mai am nici un fel de combinaţie cu atelierul **„ERIKSON“** şi nici cu foştii mei lucrători **Filip Glokman şi Lupu Rotman.**

Rog onorata clientelă **a-mi acorda** acelaşi încredere de până acum.

Execut orice lucrări la

„FARUL LUMINOS“

strada Sărăriei No. 150

Becuri ELECTRICE garantate Toate voltagele

mărcile TUNGSRAM, PHILIPS, WOLFSRAM, OSRAM etc.

Cumpăraţi cu preţurile fabricei la Depozitul General

Zaharia Weiss, Piaţa Unirei

Sanatoriul Dr. TZAICU

IAŞI.—Str. Carol No. 20

CLINICĂ CHIRURGICALĂ :

Instalaţie modernă. — Chirurgie de urgen

Marele Institut de RADIOLOGIE PANDOROS

(RAZE ROENTGEN)

Radioscopie.-Radiografie.-Terapie superficială.-Terapie profundă.

Diatermie. | Raze Ultra-Violete

Gynecologie. Faceri. Ortopedie. Mecanoterapie. Hidroterapie. Electricitate statică. Băi de lumină electrică.

Se primesc boli interne şi nervoase.

Excluşi contagioşii şi nervoşii turbulenţi.

Laborator.— . . Telefon 248.— . . Consult. 3-5.

Preţuri reduse pentru funcţionari şi acei cu mijloace restrânse.

Ministerul Muncii, Sănătăţii şi Ocrotirilor Sociale
Spitalul de Boli Mintale şi Nervoase Socola Iaşi

PUBLICAŢIE

Se aduce la cunoştinţa celor interesaţi că în ziua de 7 Martie 1933 ora 10 a. m. se va ţine în localul spitalului Socola Iaşi licitaţie publică pentru aprovizionarea acestui spital cu 200 vag. lemne de foc.

Licitaţia se va ţine în conformitate cu art. 88—110 inclusiv din L. C. P. şi regulamentul O. C. L. şi normele din Monitorul Oficial No. 127 din 7 Iunie 1931.

Toate persoanele care vor lua parte la licitaţie vor depune pe lângă ofertă şi o garanţie de 5 la sută din valoarea furniturei oferite, iar oferta se va face numai în conformitate cu caetul de sarcini care poate fi văzut în fiecare zi de lucru dela 8—1 a. m. la administraţia spitalului Socola.

Medic Primar Director
Dr. BALIF

Teatru pentru Copii

la **Sfatul Negustoresc** sala de jos

Duminică 12 Februarie ora 3 jum. d. m.

Celebru Jazz cu scamatarii *Moş Emilio* entracte comice *Nenea Mieluţă* simpaticul atlet, povestiri, 4 numere de balet, piano, canto, etc.

„Moca“ magazinul favorit îmearte cadouri micilor spectatori.

Cartea Românească oferă cadouri folositoare.

Julietta Sandovici

Celebra baletistă a operei Române din Buc. vine special să danseze copiilor ieşeni.

Preţuri populare 10-20

Org. Şcoala de ritmică Str. Lăpuşneanu 30 D-na Ing. Comănescu

DOCTOR

M. MATASARU

Specialisat la Paris—fost asistent de spital la Paris

Boli Interne

INIMĂ, PLĂMÂNI

şi tratamentul tuberculozei pulmonare cu Pneumatorax artificial

Str. Mârzescu 16 (parter)

Cons. 9-10 a. m. şi 3-6 p. m.

Direcţiunea şi comitetul şcolar al şcolilor comerciale de fete din Iaşi

anunţă convocarea adunării generale pentru descărcarea gestiunii pe 1932. pe ziua de 19 Februar a. c. ora 12. In caz când adunarea nu este în număr se amână pentru ziua de 26 Februar a. c. la aceiaş oră şi în acelaş local din str Tăutu 16.

DEGERATURILE

Dispar complect întrebuinţând imediat ce le'aţi simţit

Pernodin

Farmacia Werner, Iaşi

DOCTOR

MIHAIL DEREVICI

MEDIC PRIMAR

Boalele sistemului nervos şi ale glandelor cu secreţie internă

Tratamentul sifilisului nervos

Cons. 4—8 p. m.

Casele Farmaciei Dr. Căpăţină (str. Elisabeta 2)

Dacă doriţi un **săpun** economic pentru higiena corpului cereţi numai renumitul săpun

JOCKEY-CLUB

şi

consecinţele sale

Oricine a suferit o singură dată de gripă, trebue să ştie că în toate ocaziunile când gripa bântue, este expus a o contracta din nou.

Aceasta datorită faptului că organismul nu a fost complect vindecat şi nici nu au fost luate precauţiuni de înlăturare.

Azi suntem în plină epidemie, nu există casă unde să nu fie un caz de gripă. Pentru a putea înlătura şi vindeca această maladie, care lasă urme adânci în organism trebue să întrebuinţăm medicamentul cel mai eficace.

ALGOCRATINE, a dat până azi dovadă desăvârşită că este medicamentul cel mai util, în cazurile de gripă, înlăturînd contractarea sa, şi vindecând acolo unde există.

ALGOCRATINE, se poate obţine la orice farmacie, sau droguerie în cutii a 1, 3 şi 8 cachete.

Întrebuinţarea sa, cât mai neîntârziată vă pune la adăpostul oricărei neplăceri.

Peste câteva zile

ZIARUL

OPINIA

va oferi cetitorilor săi o nouă şi foarte bogată serie de

Mari Premii Gratuite

Urmăriţi zilnic amănuntele în ziar

A apărut volumul 3 din Colecţia celor 15 lei

Cazul Marlei Dimitrievna

Scris de **Constantin Râuleţ**

supranumit

Edgar Wallace-ul român

Romanul este interesant până la încordare şi ingenios până la genialitate.

256 pagini 15 lei

Editura Ig. Hertz

Se găseşte de vânzare la toate chioşcurile, debitele de ziare cât şi la S. PERETZ strada Unirei 9.

Agresiune la Bârlad

Bârlad 7. — Ieri dimineaţă, d-l A. Z. Tzuchman, redactor la ziarul „Straja“ din localitate, a fost acostat şi lovit pe sala tribunalului local, de d-l dr. Berdan, pentru că a înserat în ziar, un articol contra d-sale.

Se fac cercetări.

Sandu

Profesorul de 100 ani

Un sfat pentru longevitate

La Roma a încetat din viaţă profesorul Pietro Ettero, în etate de 100 ani. El era un sociolog apreciat şi a scris câteva lucrări de valoare.

Acum câtva timp, când a împlinit vrâsta de 100 ani, a acordat un interview unui ziarist, care l-a vizitat cu acest prilej. Şi printre altele profesorul i-a spus :

„Cred că nu există nicio reţetă pentru longevitate. Eu am mâncat de toate, nu mi-a displăcut nici alcoolul şi mai ales am fumat mult. In schimb am fost toată viaţa foarte calm şi cred că aceasta contribuie mult în a asigura un trai liniştit şi lung“.

Spectacolele zilei

Unde mergem astăzi?...

7 FEBRUAR

Teatrul Naţional.— *„Henric IV“* piesă în 3 acte de Luigi Pirandello, cu d. Tudor Călin.

Cinema Trianon. — *„Kiki“* cu Anny Ondra şi Herman Thimig. *„Straniul caz al Clarei Dane* cu Kay Francis ; Jurnal sonor *Paramount.*

Cinema Sidoli. — *„Gitta“* (In vâltoarea Berlinului) cu Gitta Alpar, Gustav Froelich şi Tibor von Halmay. *„Asasinul“* cu Gerda Maurus şi Karl Ludwig Diehl. Jurnal sonor Fox.

Cinema Phönix. —*„Negustătorul de nisip“* cu Jean Toulout şi Mihalesco. *„Păcatul Madelenei Claudet“* cu Helen Hayes şi Lewis Stone. In pauze demonstraţiile magicianului *Melidis.*

Cinema Ghelţer. Relache.

*

Radio-Bucureşti.— 18 Orchestra Moţoi, 19 Informaţiuni, meteorul şi semnul orar, 19.10 D. C. Gane: un duel în veacul trecut, 19.25 Orchestra Moţoi, 20.40 Muzică uşoară, 21 Ora exactă, Creaţiunea de Haydn. La sfârşit informaţiuni şi ştiri sportive.

INFORMAŢIUNI

x *La Bucureşti* a avut loc o întrunire a femeilor funcţionare. Au vorbit d. Stancu Brădişteanu şi d-nele Calipso Botez, Satmary, Iliescu, etc. care au protestat contra reducerii salariilor şi contra examenelor de capacitate.

x **La Cameră** ieri d. Mirescu (socialist) a protestat contra stării de asediu. D. Costinescu a anunţat o interpelare în legătură cu cazul doctorului Gancevici. Şi s'a votat apoi legea pentru jurisdicţie muncii.

Senatul n'a ţinut ieri şedinţă.

A murit cea mai bătrînă femeie din Basarabia

Cazul impresionant dela Chişinău

Chişinău 7.— Locuitorii din str. Mali-Iamalina au adus la cunoştinţa primăriei că în cartierul lor a încetat din viaţă femeia Paraschiva Sava.

Cercetându-se registrele respective, s'a constatat că femeia care moare în etate de 115 ani, este cea mai bătrînă din Basarabia.

S'a stabilit că femeia şi-a dat sfârşitul încă acum 3 zile.

Cum în căsuţă se afla numai bărbatul ei, orb şi surdo-mut, acesta nu şi-a dat seama că soţia sa a murit.

Faţa şi o mână a moartei au fost devorate de şobolani. Şi bătrânul soţ n'ar fi simţit nimic, dacă trupul n'ar fi intrat în descompunere.

La locuinţa respectivă e un adevărat pelerinagiu.

Cor.

DOI OFIŢERI ACUZAŢI DE MITA

Afaceri cu concediile soldaţilor

Cercetările parchetului militar

Parchetul militar din localitate cercetează pe doi ofiţeri din garnizoana Botoşani, acuzaţi de luare de mită.

In urma unui denunţ primit de comandantul regimentului 37 Dorobanţi-Botoşani, în care se spunea că maiorul Andronescu în complicitate cu căpitanul Anico aesei, din acel regiment, ar fi primit mită de la mai mulţi soldaţi, ca să le acorde concediu, — organele superioare au întreprins o anchetă.

S'a putut afla că mai toţi soldaţii cari au plecat în congediu în ultimii doi ani, au oferit ofiţerilor câte 1000 lei.

Continuându-se cercetările, se pare că ofiţerii în cauză practicau de mai mulţi ani sistemul acesta.

Căpitanul Anicolaesei e învinuit că trata cu soldaţii asupra preţului, primind şi banii ; iar Maiorul Andronescu că făcea şi semna biletele de voe.

La dosar există mai multe scrisori şi mandate poştale, cu diferite sumi de bani expediate de soldaţii plecaţi în concediu, şi care ar reprezinta preţul permiselor.

Se spune că în tot regimentul orice soldat ştia că pentru 1000 de lei poate pleca acasă.

In interesul cercetărilor ambii ofiţeri au fost menţinuţi la dispoziţia parchetului militar.

Dosarul urmează să fie înaintat instrucţiei.

D. Zelea

GUVERNUL ŞI STAREA DE ASEDIU

Manifestul lansat către ţară

După cum am anunţat, guvernul a lansat aseară un manifest către ţară. In esenţă manifestul spune următoarele:

S'a constatat în ultimul timp că organizaţii comuniste lucrează în ascuns, pentru a provoca tulburări şi violenţe. Spre a asigura ordinea în stat, s'a recurs la introducerea unor măsuri excepţionale.

Dar starea de asediu nu poate îngrijora pe cetăţenii paşnici, ea fiind numai o stavilă contra răzvrătirii. Marea massă de ţărani în număr de 14 milioane e ordonată şi are deplină încredere în Rege şi conducătorii ţării.

Guvernul cere linişte din partea tuturor muncitorilor, cărora în limita posibilităţilor le-a satisfăcut şi le va satisface justele doleanţe. Deasemenea cere linişte tuturor funcţionarilor. Guvernul a fost silit de împrejurări să reducă salariile şi nu va admite pe această chestiune organizarea unor demonstraţii anarhice.

Totodată studenţimea trebuie să păstreze calm şi ordin.

Studenţii pot face ce politică doresc, însă în Universitate şi în afară ei nu trebuie să se dedeie la agitaţii. Cu orice mijloace guvernul va asigura liniştea.

Deasemenea se cere tact şi patriotism presei de orice nuanţă, în sensul de a nu aţiţa spiritele prin articole violente. Manifestul termină, arătând că guvernul nu vrea să uzeze de rigorile stării de asediu şi deacela cere poporului să păstreze linişte şi ordine, pentru binele ţării.

Saloanele Cercului militar Iaşi

Sâmbătă 11 Februarie ora 6 p. m.

CEAIU DANSANT PRELUNGIT

dat în folosul Coloniei şcolare Spiru C. Haret

x **Tâmbălăul ceferist** — La 25 Februar a. c. va avea loc la căminul cultural c. f. r. „A. D. Xenopol“ de sub preşedenţia d-lui inspector Ciugulescu, „Tâmbălăul ceferist“ (balul anual.

Se pregătesc mari surprize. Cu acest prilej se va alege „Miss c. f. r.“ ; cel mai frumos bărbat. etc.

D-nii inspectori Ciugulescu şi Heul fac mari pregătiri.

x Balul Asociaţiei Funcţionarilor de Bancă, la a cărui bună organizare lucrează un comitet select de domnişoare şi domni, sub preşedinţia D-lui C-tin Hnide, va avea loc în curând, în cele mai elegante saloane din localitate.

x In curând va avea loc, în sala Dalles din Bucureşti, vernisagiul Salonului plastic **„Grupul Celor Patru“** — Şt. Dimitrescu, O. Han, Fr. Şirato şi N. N. Tonitza.

INFORMAŢIUNI

x Eri a avut loc la epitropia Sft. Spiridon, recepţia unora din lucrările efectuate de d. arhitect Moccia. Recepţia a fost făcută de o comisiune special venită dela minister.

Au fost recepţionate clinica infantilă şi clinica internă a d-lui prof. Enescu, instalate în etajul III ridicat deasupra clădirei vechi, precum şi secţia de puericultură înfiinţată în localul renovat din fosta clădire a depozitului de lenjerie.

x Eri s'au judecat la Tribunal numeroase contravenţii sanitare şi apeluri fiscale.

x Au fost înaintaţi la gr. I următorii învăţători : Const. Cumpătă (Tg. Frumos), Eugenia Marinescu (Lespezi), Elena Potop (Dumbrăveni-Botoşani) şi Eleonora Zugrăvescu (Ceahlău-Neamţ).

x D. jude instructor Comârzan a anchetat ieri cazul din gara Iaşi, unde lucrătorul Iuliu Covaci, fiind surprins furând lemne, a fost aşa de grav bătut, încât se află internat în spital.

Au fost ascultaţi ieri rudele victimei şi câţiva poliţişti,

x Ieri urma să se întrunească la Bucureşti consiliul superior al învăţământului, format din foştii miniştri de instrucţie. Dar nu s'au prezintat decât d-nii prof. I. Petrovici şi I. Borcea. In consecinţă d. ministru Gusti, bazat pe faptul că acest for nu se întruneşte complect când e convocat, a propus desfiinţarea consiliului superior al învăţământului.

x D. prof. Haralamb Vasiliu proprietarul unei vii din comuna Copou, a reclamat parchetului pentru abuz de încredere pe comerciantul Marcu Damchiner din Dorohoi.

x La cabinetul I instrucţie au fost audiaţi eri martorii în legătură cu incendiul dela fabrica Ilie Mendelzohn din str. Sf. Lazăr.

x D. Aurel Margulies din Iaşi Str. Ştefan cel Mare 27, în calitate de creditor ipotecar al imobilului Băncii, de credit „Basarabia“ din Ungheni, cu suma de 250 mii lei, a obţinut scoaterea în vânzare a acestui imobil.

x *La Asociaţia Licenţiaţilor Secţia Iaşi,* a avut loc recent alegerea noului comitet.

Au fost aleşi d-nii: Const. Stoide preşedinte, E. Condurachi vicepreşedinte, D. Crânjală casier, V. Nicolau secretar, d-ra Constanţa Ionescu.

Noul comitet convoacă Mercuri 8 Febr. orele 2 jum. Asociaţia în şedinţă plenară în sala de mese a Cantinei Păcurari.

Ordine de zi: 1) Organizarea unei sarate, 2) Diverse.

x Tribunalul a condamnat eri la 1 an închisoare pentru abuz de încredere pe comerciantul Mickel Sckatz din Oţlăneşti.

Tot pentru abuz de încredere a fost condamnat la 3 luni închisoare locuitorul Ion G. Marin.

Publicaţiune

Mercuri 1 Martie 1933 ora 11 a. m. la sediul Grupului E 9 Gara Iaşi se va ţine licitaţie publică pentru următoarele materiale : 1) Târnuri de nuele cu coadă buc. 5000, 2) Târnuri de nuele fără coadă buc. 10000. Ofertanţii vor depune odată cu oferta şi modelele în dublu. Furnitura va fi predată la Magazia E. e. 9 Gara Iaşi în termen de 30 zile dela comandă.

La această licitaţie garanţia provizorie de 5 la sută nu se cere.

Plicul cu oferta va fi adresată : Grupului E. IX Iaşi (Gara) şi va purta neapărat menţiunea „Oferta pentru târnuri de nuele“ licitaţie publică din 1 | III | 933.

Pentru informaţii se va adresa Grupului IX de Economat Gara Iaşi în ori ce zi de lucru.

Şeful Grupului E. IX Iaşi
Deberth Petru

Cereţi la toate chioşcurile frumosul roman editat de „CUGETAREA“ apărut în ediţia II-a

MIMI BLUETTE

datorit marelui scriitor

GUIDO DA VERONA

AUTORUL ROMANULUI

Femeea cari nu trebue iubită

In loc de Cronică Dramatică

de Wratislavius

RETRAGEREA ACTORULUI ION PROFIR

(Continuarea din pagina I-a)

Aşa continuăm noi să privim rolul actorului.

Dar mai este ceva deasemenea foarte important, de oare-ce priveşte în special teatrul din Iaşi.

Am ajuns să pierdem în câţi-va ani pe toţi actorii mai maturi. Ori-cât de bine înzestrat se prezintă tineretul (şi sunt printre aceştia elemente de valoare recunoscută) dar nici-odată nu va putea un tinerel sau o fetişcană să'mi dele iluzia unui bătrân gârbovit şi cu barba colilie sau a unei băbuţe. Ba nici pe acela a unui moşneag încă verde sau a unei matroane nu mi-o va putea sugera, pentru simplul motiv, că *glasul nu se poate machia ;* şi când auzi un timbru fraged şi curat, mai degrabă ai iluzia că te afli la o producţie de şcoală, decât la un spectacol de teatru propriu zis. Să vă dau o pildă recentă : In piesa *„Nemo“* se reprezintă un consiliu de miniştri. Cum să nu zâmbeşti, când vârsta miniştrilor(Y compris a primului) variază între 20 şi 35 de ani ? Bine, a fost şi *Take Ionescu* la 30 de ani ministru (sau altul, la fel de excepţional) dar toţi să fie băeţandri ? Nu era oare mai logic şi mai verosimil să fi văzut pe *Petrone, Damira, Profir, Mihai Popoviei* şi atâţia alţii — *pensionari* (!) în jurul mesei ? E oare înjositor aceasta ?

Ajungem astfel la punctul esenţial. Nu suntem *contra* pensionării actorilor, când sunt fiziceşte încă în stare să steie —fără mare oboseală, un ceas pe scenă şi să înveţe jum. pagină sau câte-va rândnri de rol. Să capete rang şi gradaţii câte poftesc (mai bine zis la câte le dă drept legea) dar să rămână pe lista actorilor activi. Şi când e nevoie —de-o fi numai odată, de două ori pe an (adică într'o piesă două) să se poată compta pe ei.

Când o da D-zeu şi or veni din nou vremuri de belşug, atunci n'are decât... cine are anii, să'şi „reguleze drepturile etc. etc.

A, să fi dorit dl. Profir o reprezentaţie jubiliară, asta ar fi alt-ceva. Cu tot dragul am fi aplaudat ideia.

Asta nu însamnă, că *Iancu Profir* nu'mi rămâne tot atât de simpatic şi că nu ne asociem din toată inima la multele şi frumoasele urări ce-a încasat în seara spectacolului.

Cu o mică observaţie — ca încheiere. Răspunzând cuvântărilor, dl. *Profir* a mai adăugat, că e convins de sinceritatea sentimentelor exteriorizate prin ele şi nu că din interes ar porni acestea.

„O minciună (prăjitură) sau un pahar de vin *prost*“, ce le oferă după spectacol etc...

Apoi, asta s'o creadă *Iancu Profir,* că la el acasă capătă cine-va mâncare rea sau vin *prost*...

W.

Judecătorii speciale pentru muncitori

Un interesant proect de lege

Un interesant proect de lege privind conflictele dintre meşteşugari, şi contravenţiile la legea muncii, se află în discuţia parlamentului.

Ministrul muncii, autorul acestei proect, tinde să introducă o notă originală în legislaţia muncii.

Proectul prevede, ca toate conflictele muncitoreşti şi contravenţiile acestora la legea muncii să nu mai fie soluţionate de judecătoriile şi tribunalele ordinare.

Dacă această lege se va vota, urmează să se înfiinţeze în ţară, judecătorii speciale pentru muncitori şi cursuri pentru magistraţii cari vor funcţiona în aceste posturi.

D. Z.

IAŞUL DE ALTĂDATĂ

O EVOCARE DUIOASA

Am stat de vorbă cu d. dr. Pilescu care face parte din comisiunea ministrului sănătăţii care a fost Duminecă în inspecţie la Iaşi.

D. dr. Pilescu, azi inspector general, a fost pe vremuri medic comunal la Iaşi, de unde a plecat ca medic şef la Constanţa.

— „Ce spuneţi de oraşul nostru ?".

— „Iaşul ne răspunde d-sa — s'a modernizat; are case înalte. lumină intensă şi tramvaie. Dar parcă lipseşte legătura sufletească de altădată.

Unde-s Alexandru A. Bădăreu, doctorii Botez, Lebell şi Stihi, ziariştii Havas, Levin, Giordano! Au dispărut acele personalităţi înmoase cu care Iaşul se făţea altă dată. Dar să nu disperăm. Vin noui generaţii".

Zicând aceştea, d. dr. Pilescu era cu adevărat emoţionat.

La o întrebare a mea, d. dr. Pilescu ne asigură că d. Ioanitescu, ministrul sănătăţii, este animat de cele mai bune intenţiuni pentru Iaşi. *Dan*

x **Pomada Balsano**, un preparat bine studiat şi experimentat în clinici dă cele mai bune rezultate în tratamentul eczemelor, iritaţiunilor şi afecţiunilor oronice ale pielei.

În ambalaj original se găseşte numai la **Farmacia Dr. D. Beceanu, Piaţa Halei Iaşi.** 4

Gravă nenorocire în Nicolina

O femeie tăiată de tren

O impresionantă nenorocire s'a petrecut lângă gara Nicolina.

O descoperire lugubră

Astăzi dimineaţă la ora 6, pe când un celerist se îndrepta spre casă, în dreptul semnalului de distanţă a dat peste corpul sângerând al unei femei.

Ceferistul s'a reîntors imediat în gară, înştiinţând pe şeful staţiei, care a plecat la faţa locului.

Cum s'a petrecut nenorocirea

S'au început cercetări, stabilindu-se deocamdată următoarele:

Astăzi dimineaţă la ora 5 jumătate trenul rapid de coletărie No. 7311, înaintă spre gara Iaşi.

Prin dreptul semnalului de distanţă al staţiei Nicolina, mecanicul trenului a observat la lumina lamptoanelor dela locomotive, o femeie cu bidoane de lapte în spinare.

A sunat sirena, dar femeia fiind îmbrobodită, probabil n'a auzit şueratul.

Trenul a trecut peste nefericita femeie, decapitând-o.

Cercetările

Poliţia a început cercetări pentru a stabili identitatea victimei. După înfăţişare, ea pare a avea vrâsta de 35 ani.

E îmbrăcată ţărăneşte. Se crede că ar fi originară din Bucium. *Gr. Spiru*

TURNEUL TEATRULUI VENTURA

CU LENY CALER IN „FLORĂREASA"

Un eveniment al stagiunii teatrale, va fi pentru oraşul nostru, apropiatul turneu al *Teatrului Ventura*, cu *Leny Caler* în cea mai desăvârşită creaţiune. *Leny Caler*, în frunte întregului ansamblu al Teatrului Ventura, împreună cu G. Timloă, va reprezenta capodopera lui Bernard Shaw „Florăreasa", comedie în 5 acte.

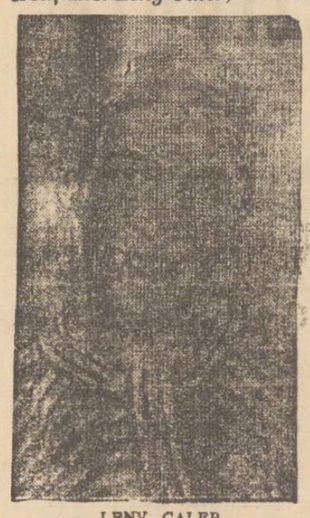

LENY CALER

Recent jucată la Berlin, Paris şi Londra, piesa a întrunit sufragiile unanime ale publicului şi ale presei. Teatrul Ventura în frunte cu *Leny Caler* a reprezentat cu săli arhipline *„Florăreasa"* de 75 de ori în şir.

„Florăreasa" pune o problemă de cea mai vie actualitate şi de cel mai mare interes şi anume: Poate fi transformată o simplă fată din popor — o umilă florăreasă,—datorită educaţiei, într'o adevărată contesă, aşa încât să poată fi prezentată la Curtea Regelui Angliei ? Şi pe această temă, o acţiune vie, spirituală, plină de observaţii, umor şi pitoresc, cu paradoxe şi glume fine.

Piesa e jucată în decoruri originale, datorite pictorului Feodoroff, şi în regia d-lui Soare Z. Soare.

Toaletele d-rei *Leny Caler* sunt aduse dela marile case Lanvin şi Patou din Paris.

x La Farmacia Dr. Rătianu str. Cuza-Vodă 48 s'a primit un mare transport de **Untură de peşte medicinală** direct din Alesund (Norvegia) şi se prepară zilnic **Untură de peşte Jodoferată.**

Această untură de peşte simplă sau jodoferată, bogată în jod şi vitamine, se recomandă cu mare succes pentru purificarea sângelui copiilor şi adulţilor slăbănogi, lynfatici, scrofuloşi şi architicii.

Se trimite contra ramburs or unde s'ar cere.

Un eveniment teatral

«BONZO» LA IAŞI...

Spectacolele dela Sidoli

Ansamblul de revistă „Bonzo" animat de A. Werner (un Iascha Iushny al genului) înfiripat acum câţi-va ani în Lituania, după un turneu triumfal în Europa se găseşte astăzi la noi în ţară.

Direcţiunea teatrului „Sidoli" a adus trupa din Chişinău unde la „Coloseum" a fost adăpostită câtăva vreme, recoltând mari succese.

Ansamblul „Bonzo" are lozincă: râs sănătos, dragoste şi prietenie".

Trupa este compusă din 22 persoane, numărând şi un cuplu de dans de la „Folies Bergeres" (Paris), având decoruri, costume şi recuzite proprii.

Primul spectacol Joi seara...

h. bl.

Ştiri poliţieneşti

Numeroase furturi în oraş

Poliţia locală a fost sezisată de numeroase furturi săvârşite în oraş, în cursul nopţii.

Astfel, prin scoaterea belciugelor, răufăcători s'au introdus în locuinţa d-lui Şmil Nusem Leiba din str. Sf. Andrei 10, în lipsa stăpânului de acasă. După ce au răvăşit toate lucrurile din casă, hoţii au furat suma de 1400 lei, aflată subt o pernă.

Furtul a fost constatat de păgubaş, noaptea pela ora 12 când s'a întors din oraş. S'a ordonat o anchetă.

— Prin chei potrivite indivizi necunoscuţi au desculat noaptea subsolul d-lui Hanora Has din str. Mizil 13, furând câtiva saci cu porumb.

— Tot prin ruperea lacatului un hoţ a pătruns în casa d-lui Vasile Hrib din str. Poligon Nr. 9 furând lenjerie o rochie şi o sumă de bani. Se bănueşte că autorul acestui furt ar fi Barbu Samoil dintr'o comună din jud. Orhei. Acesta a fost înaintat poliţiei spre a fi cercetat.

— D. Solomon Şpilner din str. Nicolina Nr. 90 a reclamat poliţiei că i s'a furat o maşină de scris, care a fost apoi găsită într'un canal.

— A fost arestat individul Constantin Zamfira din com. Ţutora jud Iaşi asupra căruia s'a găsit un număr de prosoape a cărei provinienţă n'a putut-o justifica.

—D-na Morozov din str. Cuza Vodă 212 a reclamat că hoţi necunoscuţi i-au furat dintr'un beci, o albie, lemne şi o cantitate de alimente.

— La cererea d-lui S. Klepper din str. Vovideniei 4, a fost înaintat poliţiei d. Moise Rosenthal din Piaţa Sft. Spiridon, care ar fi înstrăinat nişte saci predate de reclamant.

Diverse.—D. Mendel Adelsberg din str. Sf. Lazăr 43, a reclamat că servitoarea Aglaia Ianovici i-ar fi furat sumat de 1.000 lei.

— A fost înaintat poliţiei Andrei Ciubotaru din str. Fericirii 7, care a făcut scandal la cârciuma d-lui I. Maier din str. Ghica Vodă 57, stricând o masă cu 2 scaune şi un geam.

— Tot pentru scandal a fost dus la poliţie Octav Smenie din str. Lăpuşneanu 44.

— Locuitorul Dumitrie Gheorghe din str. Plantelor 6 a fost reclamat poliţiei că ar fi furat lui Vasile Nechifor din com. Ciurea un sac cu nişte pâini.

— Au fost duşi la poliţie: Solomon Avram din str. Crucei 28, care transporta ghiaţă naturală, şi Neculai Barta din com. Mihaveni-Lăpuşna, găsit suspect. Rep.

INFORMAŢIUNI

x *Adminstraţia Finenciară Iaşi*, aduce din nou la cunoştinţa generală, că Comisiunea de apel ce funcţionează pe lângă acea administraţie, judecând zilnic apelurile fiscale introduse, începe şedinţele la ora 3, (trei) p. m.

In consecinţă, cei ce au primit citaţii pentru ora 4 p. m. sunt rugaţi a lua act despre cele de mai sus, şi a se prezenta fix la orele 3. p. m.

x D. decan Ion Botez a convocat pentru ziua de Simbătă consiliul facultăţii de litere.

In această şedinţă urmează să numească un suplinitor pentru catedra de pedagogie, vacantă prin scoaterea la pensie a d-lui prof. Găvănescul.

x *Iarăşi afacerea Hofman.* —D. Iancu Cohn din Belceşti care a fost martor al acuzării în procesul lui Hofman, a reclamat eri parchetului că este mereu ameninţat de familia Hofman.

Reclamantul arată că zilele acestea ar fi fost maltratat de Nicolai Tomiza fostul primar din Belceşti, prieten bun cu Hofman. El a cerut să fie examinat de medicul legist.

x Mai mulţi călători ne roagă să atragem atenţia direcţiei C. F. R. asupra următoarului fapt:

Din cauza economiilor, s'a redus şi numărul lămpilor în vagoane. Astfel, în trenul Iaşi-Bucureşti, lumina nu e menţinută, cât e necesar, în timpul drumului.

x Doctorul BRENER *specialist mamoş*, boli de femei, consultaţii dela 2 până la 4 p. m.

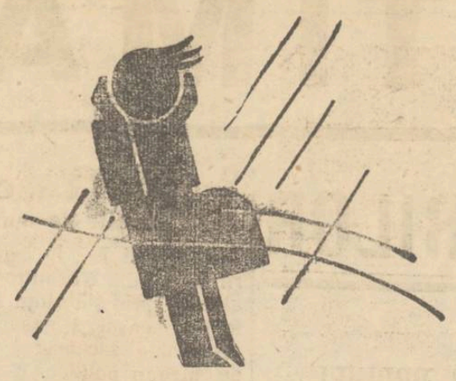

GRIPA Mulţi nu luaseră gripa în serios, au trecut cu vederea peste primele ei simptome grave şi au suferit mult timp din cauza urmărilor.

Boala începe adesea cu un guturai puternic şi cu răcăeli în gât. In special sunt afectate organele respiratoare: nasul, laringiile şi bronşiile.

Deci: a se apăra contra infecţiunei

Cum? întrebuinţând desinfectantele

PASTILE **Panflavin** BAYER

CUM SE FAC INSCRIERILE

în listele Camerei de Muncă

Lucrătorii ceferişti au fost omişi.— Un demers colectiv

Se ştie că pentru Camerele de muncă, salariaţii industriali au o secţie separată; şi urmează a fi înscrişi în colegiul electoral toţi salariaţii vrâstnici de ambele sexe. Direcţia atelierilor c. f. r. Nicolina-Iaşi a înaintat încă la finele lui Ianuarie un tabel de 1300 lucrători. Totuşi deşi cele 4 zile s'au scurs — nici unul din lucrători n'au fost înscrişi în listele electorale.

Lucrătorii aflând de această îndepărtare a lor depe listele electorale. s'au prezentat în număr de peste 400 şi şi'n frunte cu D-nii Ilie Pintilie, Ganciuc şi Neagu au protestat la sediul Camerei de muncă din str. Alexandri, D-lui preşedinte Bughiceanu. Au redactat şi o contestaţie colectivă şi printr'o delegaţie, au prezentat-o Comisiei Interimară.

La toate inzistenţele delegaţiei de a li se elibera o dovadă şi recunoaşterea înscri-erilor,— comisia a refuzat.

Lucrătorii consideră aceasta ca o manevră, în scop de a li se răpi dreptul de vot. Comisia interimară dând un colorit politic acestor alegeri, nu e sigură de voturile celeriştilor.

Credem că cei în drept vor lua măsuri ca lucrătorii să fie satisfăcuţi şi să se înlăture noi agitaţii inutile.

Rep.

ŞI IN JUDEŢUL IAŞI

falşificatori de monede

Autorităţile judeţene au fost informate că mulţi săteni au căzut victima unor îndrăzneţi indivizi care se ocupă cu plasamentul de bani falşi.

Zilele trecute, d. prefect V. Petrovanu, într'o consfătuire avută cu comandantul legiunei de jandarmi, au hotărât o serie de măsuri pentru prinderea infractorilor. Eri, „fabricanţii" au putut fi arestaţi.

Iată cum s'au petrecut faptele:

Gardianul public din Trg. Bivolari a adus ieri dimineaţă la cunoştinţa şefului de post că la negustorul Şmil Burinescu s'a prezentat individul Costache N. Chiriac din Păuleni (Roşcani) ca să schimbe 100 lei.

Moneda părându-i-se suspectă, negustorul a căutat să reţină pe sătean, cu gândul de a înştiinţa autorităţile.

Chiriac devenind bănuitor, s'a făcut nevăzut.

Şeful de post începând imediat investigaţii, a reuşit să captureze pe Costache Chiriac.

Acesta, la început a negat totul.

După oarecari presiuni, a declarat că un prieten al său, lăcătuşul Vasile Pojar, este autorul monedei falsificate.

A fost arestat şi Pojar, iar cercetările sunt în curs.

Se crede că este vorba de o bandă bine organizată şi care se îndeletnicea de multă vreme cu falsificarea monedelor de 100 lei. REX.

x O eroare s'a făcut anunţându-se că s'au luat măsuri represive la brutăria d-lui Leon Dulce.

In realitate e vorba de brutăria M. Dulce din Nicolina; —iar d. Leon Dulce are brutăria în str. Cucu 43 şi n'a suferit nici o sancţiune, deoarece fabrică pânea în condiţiuni perfect reglementare.

LA BUCUREŞTI

GRAND HOTEL

Cel mai modern
Cel mai central
Cel mai confortabil
hotel din Capitală

Băi, apă caldă şi rece în toate camerele, telefon, ascensoare, restaurant, cafe, bar

CALEA VICTORIEI No. 11

Preţul camerei dela Lei 130

INFORMAŢIUNI

x *Ministerul sănătăţii a acordat o nouă sumă de 3 milioane lei Eforiei Sft. Spiridon. Banii au fost aduşi de d. prof. dr. Râşcanu la Iaşi şi împărţiţi într'o singură zi...*

Epitropia, după afirmaţia d-lui Râşcanu, este ca un sac fără fund, fondurile fiind cu totul insuficiente faţă de datoriile şi nevoile institutiei.

x *Curtea cu juri* a condamnat eri la 5 ani închisoare corecţională pentru crimă săvârşită dar neisbutită, pe Mihai Gh. Mârza din comuna Osoi (jud. Iaşi).

Fiind surprins pe când fura struguri din căruţa lui Neculai Todiraşcu, a tras asupra acestuia un foc de revolver, rănindu-l grav.

Mâine curtea cu juri va judeca procesul comerciantului Solomon Biber, acuzat de dare de foc.

x Pe străzile Scărişoară, Ciurchi, Ţicău, Lozonschi, Săulescu. etc. circulaţia pietonilor a devenit imposibilă, din cauza lunecuşului.

Primăria este rugată să ieie măsurile necesare.

x In zilele de 13 şi 15 Februarie a. c. vor avea loc la Bucureşti şedinţele Sf. Sinod.

In acest scop, I. P. S. S. Mitropolitul Pimen a plecat în Capitală.

x *Duminecă 12 Februar* a. c. ora 11 a. m. în Au Universităţii va avea loc co ferinţa Domnului Prof. univ, *Ion Hudiţă* despre *„M. Kogălniceanu ca am politic"*.

Aceasta e a patra Confe rinţă din ciclul organizat de revista „Arhiva".

x Din puţinele bilete şi invitaţii pentru balul Soc. „Generala" care are loc Sâmbătă 18 crt. în saloanele Sfatului Negustoresc, se pot procura de mag. „Cuibul Păsărilor" la Dl. Negreanu.

x Asearâ urma să aibă loc la primărie şedinţa consiliului de higienă al oraşului. Din cauza examenului funcţionarilor, şedinţa a fost amânată pentru Sâmbătă 11 Februarie la ora 5 p. m.

x Corpul *«Artelor Grafice Ieşene»* anunţă un *ceai dansant-prolongée* care va avea loc Duminică 12 Februarie 1933 în frumoasele saloane ale şcoalei *„Sfanta"* din str. Anastasie Panu.

x La Inspectoratul regional ad-tiv a început azi dimineaţă examinarea funcţionarilor Municipiului care au situaţie neclară.

Mâine începe examinarea funcţionarilor ad-ţiei financiare

Loteria de Stat

CLASA 5-a

dela 8 Februarie până la 16 Martie 1933

se vor distribui jucătorilor următoarele câştiguri:

Un	PREMIU		Lei	5.000.000
1	câştig		Lei	5.000.000
1	„		Lei	3.000.000
1	„		Lei	2.000.000
1	„		Lei	1.000.000
1	„		Lei	500.000
1	„		Lei	300.000
2	câştiguri de	Lei	200.000	400.000
3	„	„	150.000	450.000
4	„	„	120.000	480.000
5	„	„	100.000	500.000
6	„	„	80.000	480.000
7	„	„	60.000	420.000
8	„	„	50.000	400.000
9	„	„	40.000	360.000
10	„	„	30.000	300.000
20	„	„	25.000	500.000
50	„	„	20.000	1.000.000
100	„	„	15.000	1.500.000
150	„	„	12.000	1.800.000
200	„	„	10.000	2.000.000
250	„	„	8.000	2.000.000
2170	„	„	7.000	15.190.000
27200	„	„	5.500	149.600.000

30200 câştiguri şi un Premiu, în total

Lei 194.180.000

Pentru lozurile abandonate sau nefucate în clasele anterioare, şi care ar mai fi disponibile la unele colecturi, preţul este:
1 loz, 5000 lei; 1/2 loz, 2500 lei; 1/4 loz, 1.250 lei; 1/8 loz, 625 lei.

Marţi, 7 Februarie, ora 10 dim. are loc în sala Fundaţiei Universitare Carol I umplerea urnelor. Publicul este invitat să asiste

ULTIMA ORĂ

COMPLECTAREA MĂSURILOR

DE STARE DE ASEDIU

O PROPUNERE SEVERA CONTRA TULBURATORILOR ORDINEI

București 7.— Ieri s'a afișat în Capitală ordonanța pentru aplicarea stării de asediu. Un delegat al parchetului militar a fost atașat pe lângă prefectura de poliție.

S'a confiscat ieri o publicațiune a „Gărzii naționale".

Comandantul garnizoanei București

D. general Uică, comandantul corpului de grăniceri, a fost numit comandantul militar al Bucureștilor sub stare de asediu.

SANCȚIUNI SEVERE contra tulburătorilor ordinei

Șeful parchetului militar al Corp. II armată, d. colonel Turbatu, a întocmit un memoriu prin care cere să se aplice următoarele sancțiuni tinerilor de orce profesiune, care s'ar deda la tulburări sau la manifestațiuni de stradă :

a) Dacă tulburătorii sânt scutiți de armată, vor fi revizuiți imediat de medicii militari.

b) Dacă tinerii sânt amânați la încorporare, li se va anula amânarea și vor fi încorporați imediat.

c) Dacă tulburătorii fac parte din cadrele complectașilor sau rezerviștilor, vor fi concentrați imediat.

Se mai așteaptă răspunsul autorităților superioare, asupra acestei propuneri.

Paza la Poștă și C. F. R.

Ieri se zvonise că autoritatea militară ceruse guvernului militarizarea serviciilor de Poștă și de Cale ferată.

In forma aceasta, știrea a fost desmințită.

Adevărul este că regimul stării de asediu implică supravegherea instituțiilor publice, de către armată. Deci urmează a se instala pază militară, atît la Poștă, cât și în Gară și în diversele servicii de cale ferată.

Asta însă nu înseamnă o „militarizare" a acestor instituții.

Comentarii franceze

Paris 7. — Presa pariziană continuă a se ocupa despre situația din România, în legătură cu aplicarea stării de asediu.

„Le Journal" publică un lung articol în care arată că măsurile excepționale se datoresc grevelor muncitorești pornite din uneltiri ale agenților Moscovei.

Alte ziare, între care „La République", își exprimă teama ca starea de asediu în România să nu urmărească scopuri dictatoriale.

Starea de asediu

și Camerile de muncă

București 7— In legea stării de asediu s'a introdus un alineat (prin stăruința lupiștilor) în sensul că măsurile excepționale încetează în caz de alegeri politice.

Or, în unele municipii urmează a se face curând alegeri comunal. Și în orce caz, se vor face alegeri pentru Camerele de Muncă, unde lupta se va da tot pe partide politice.

Deci, opoziția cere suspendarea stării de asediu. Guvernul va aviza.

*

Pentru Camera de Muncă Ilfov s'au depus ieri două liste. Una la secția industrială, în frunte cu d. I. Flueraș; și alta la secția comercială, în frunte cu d. Lotar Rădăceanu,

x **Laboratorul de Analize chimice și Microscopice Dr. Rătianu** autorizat de Ministerul Sănătăței Publice, execută analize complecte de urini, spute, secrețiuni etc. precum și ori-ce analize ce interesează Industria, Comerțul și Higiena alimentară. Iași Cuza-Vodă 48.

In jurul cazului din tren

lângă gara Hălăucești

Roman 7 -- Cercetările în legătură cu cazul misterios de lângă gara Hălăucești, continuă cu asiduitate, sub conducerea d-lui G. Maxim polițaiul orașului Roman și inspector Saegiu de la poliția Iași.

Turcul Mustafa a revenit asupra primei declarații, spunând că de teama celor patru indivizi care-l urmăreau, s'a aruncat din tren și în cădere s'a lovit la gât.

Dar medicii au stabilit că rana nu provine decât dintr'o tăere cu un corp ascuțit (cuțit, briceag).

Direcția generală a Siguranței din București a dispus ca Mustafa să fie adus în Capitală, pentru continuarea cercetărilor.

ORA 3

Au început inundațiile în țară

Furia apelor în Banat

Timișoara 7.—In urma dezăpezirilor, s'au produs mari inundații în Banat.

Linia ferată Caransebeș-Orșova a fost ruptă de puhoaie pe o importantă distanță. Deasemenea un pod de cale ferată a fost distrus de furia apelor. Circulația se face prin transbordare.

Suspendarea amortismentului pe 3 ani

Comunicarea d-lui Lugoșanu dela Paris

București 7.— Astăzi dimineață d. Lugoșanu a avut dela Paris o convorbire telefonică cu d. ministru Madgearu.

Se afirmă că d. Lugoșanu a comunicat că în tratativele cu creditorii streini a obținut deocamdată suspendarea amortismentului pe timp de 3 ani.

D. Argetoianu și fuziunea Stere-Iunian

București 7. — **Am relatat că fuziunea Stere-Iunian poate fi socotită ca fapt îndeplinit.**

D. **Stere se va retrage din viața politică și d.** Iunian va „prelua **conducerea** efectivă a partidelor contopite.

Se afirmă că și d. Argetoidnu ar fi vrut să adere, dar oferta d-sale ar fi fost respinsă.

Ieșenii au găsit remediu
Și pentru starea de asediu ;
Căci o suportă plăcut, ușor,
Bând cafea „Moca" dela Pogor

FUZIUNEA INTRE

STERIȘTI ȘI IUNIANIȘTI

SE VA PRODUCE DUMINECA LA CHIȘINAU

București 7.— Duminecă se va ține la Chișinău un congres al steriștilor la care va participa și d. Gr. Iunian.

Cu acest prilej se va anunța fuziunea între grupările steristă și iunianistă. Președinte pentru Basarabia al partidului fuzionat, va fi proclamat d. d. C. Leanca.

Dl. C. Stere va anunța că deacum abandonează activitatea politică, devotându-se literaturei. Și își va îndemna prietenii să urmeze acțiunea d-lui Iunian.

*

Astăzi dimineață se întrunește sfatul parlamentar al partidului liberal, sub președenția d-lui I. G. Duca.

*

Conducerea partidului georgist a hotărât să organizeze o serie de întruniri în țară. Duminecă 12 Februar, vor avea loc întruniri publice la Chișinău și Focșani.

S'au prelungit tratativele la Paris

cu detentorii de rentă romînă

București 7.— Delegația romînă a reluat ieri contactul la Paris cu delegații creditorilor francezi și englezi. Discuțiunile vor deveni astăzi mai amănunțite.

Se tratează amînarea tuturor amortizărilor pe timpul cît durează acordul dela Geneva, adica pe 4 ani ; sau în cazul cel mai rău pe 3 ani.

Tratativele s'au prelungi deoarece încă n'a sosit avizul detentorilor olandezi și belgieni de rentă română.

Se speră că până Joi se va putea lua o hotărâre, iar d. Lugoșanu va părăsi Parisul îndreptându-se spre țară.

AGITAȚIILE MUNCITOREȘTI

LA CLUJ ȘI IN VALEA JIULUI

București 7.— Din cauza crizei, s'a anunțat închiderea unei mine pe valea Jiului; în alte întreprinderi se vor face congedieri de lucrători și reduceri de salarii.

Muncitorii sunt nemulțumiți și s'au adresat Ministerului Muncii.

D. Stavri Cunescu, director general din minister, a fost însărcinat să trateze cu direcția Societății Petroșani.

*

Cluj 7.— Lucrătorii de cale ferată din Cluj au organizat ieri o grevă demonstrativă. Indată însă au reluat lucrul, în urma tratativelor cu autoritățile ceferiste.

Câțiva lucrători au fost interogați la poliție, iar 3 arestați și expediați la București.

D-L MINISTRU HALIPPA

ȘI-A MENȚINUT DEMISIA

București 7 — D. Pan. Halippa a apărut ieri la Cameră, dar nu s'a suit pe banca ministerială, ci a luat loc printre deputații majoritari.

D-sa continuă a se considera demisionat, neînțelegînd să facă parte dintr'un guvern care conduce cu stare de asediu.

Mulți deputați opoziționiști și guvernamentali s'au perindat prin fața d-lui Halippa și l-au felicitat pentru atitudinea sa, care salvează reputația partidului.

D. Vaida va respinge demisia d-lui Halippa și va stărui ca acesta să revie, — și se speră că d. Halippa va ceda.

INFORMAȚIUNI

x **Epidemiile.**— In primele zile ale lunii Februar s'au declarat în oraș 6 cazuri noui de scarlatină. Bolnavii sânt dela clinica infantilă a Sft. Spiridon. Până acum s'au înregistrat 2 decese printre acești scarlatinoși. In rest starea sanitară a orașului se menține bună.

In județ se menține tifosul exantimatec. Ultimii 2 bolnavi s'au declarat în comuna Goruni-Tomeștt. Ei au fost internați la spitalul „Izolarea".

x *Bugetul universităților.*— In vederea alcătuirii bugetului învățământului superior, d. prof. Petre Andrei, subsecretar de stat la instrucția publică, va convoca succesiv, pe rectorii universităților împreună cu decanii respectivi.

Cu acest prilej se vor discuta reducerile bugetare ce urmează să se facă la fi care facultate.

x *Școală fără lemne.*—Scoala primară din satul Glăvăneștii-Vechi (județul Iași) nu s'a mai deschis dela vacanța Craciunului, din cauza complectei lipse de combustibil.

Conducătorul acestei școli a făcut raport scris revizoratului școlar, inspectoratului școlar, prefecturii de județ și comitetului școlar județean, arătând situația școlii în privința combustibilului.

Directorul școlii cere un grabnic ajutor în lemne.

x *Nucleul comunist din Sărărie.*— La poliție continuă cercetările în legătură cu descoperirea nucleului comunist din Șos. Sărăriei. D. comisar V. Botez șeful biroului de Siguranță a făcut noaptea mai multe descinderi.

S'au arestat până acum peste 30 persoane. Cercetările continuă.

x **Cercul reg. „AgiR" Ieșean,** a sesizat centrul AgiR, cerându-i dovada reală a solidarității, cu celelalte asociații profesionale și în cadrul confederației, în curs de înfăptuire să se solidarizeze cu mișcarea pornită de D-l Prof. Forțu.

Apoi: și-a însușit anteproectul și memoriul inginerilor ceferiști ieșeni, ce va fi supus centrului spre susținere, ca o reacție contra prevederilor noului statut organic al c. f. r.. lezant în deosebi pentru corpul ingineresc și anumite categorii de funcționari.

Infine: protestează în contra nouilor reduceri și curbe aplicate pe salarii, și condamnă sistemul de a se crea caste privilegiate și deci antagonisme între diversele profesiuni, Inginerii vor stă bloc, alături de toate celelalte asociații profesionale intelectuale, susținând drepturile lor, în însuși interesul suprem al Statului.

x *Incercare de spargere.*— Agentul polițienesc Vasile Ropceanu din str. Uzinei a zărit azi noapte doi indivizi care au încercat o spargere la fabrica „Perfecțiunea" din str. Uzinei 80. Hoții erau înarmați cu o furcă și o sabie. Observând însă că sînt urmăriți, au sărit peste gard, dispărând fără urme.

x Senatul universitar, întrunit aseară, a aprobat câte o sesiune extraordinară de examene la facultățile de științe și litere.

Nu pierdeți ocazia de a deveni milioarn, cumpărând lozuri dela cea mai norocoasă colectură

BANCA

Emanoil Marcovici

Iași, str. Ștefan cel Mare 15

Grăbiți-vă a vă procura lozuri cl. V-a Loteria II-a putând avea șansa de a câștiga :

Lei 10.000.000 Lei 7.000.000
Lei 8.000.000 Lei 6.000.000 etc. etc.

Tragerea dela 8 Feb. până la 16 Martie 1933

Câștiguri în valoare de Lei 194.180.000

x *Inscrierile la Camerele de Muncă* — Se aduce la cunoștința tuturor instituțiilor particulare, comerciale și industriale din cuprinsul circomscripției Iași, care în conformitate cu Legea, nu au depus tablourile pentru inscrierea salariaților în listele de alegători ai Camerii de Muncă, că mai pot face înscrieri prin contestație în zilele de 7 și 8 Februarie a. c. care se vor primi la sediul Camerii de Muncă din Iași strada Alexandri Nr. 3 între orele 9—12 dim. și 5—7 după amează. Contestațiile se pot face colective și personale conform art. 22 din Regulamentul Electoral.

x Cadavrul femeii care a fost tăiată azi dimineață de tren, a fost transportat la morgă, din ordinul parchetului, spre a i se face autopsia.

Identitatea victimei încă n'a putut fi stabilită.

x Ultimul succes al marelui scriitor *Camil Petrescu* **Patul lui Procust, a** apărut în **editura Națională** și se află de vânzare la toate chioșcurile de ziare și la S. Peretz.

„Patul lui Procust" este o carte în care dragostea e disecată cu patimă în toate ascunzișurile ei.

Prețul ambelor volume Lei 100

Clișeie comandați la **OPINIA** Str. Lăpușneanu 37

VIOLENTA EXPLOZIE

LA PLOEȘTI

VICTIME OMENEȘTI

Ploești 7 — O violentă explozie s'a produs aseară în curtea fabricei „Astra-Română". Cu acest prilej a izbucnit și un incendiu pe care pompierii l-au localizat după o muncă de un ceas.

Nenorocirea se datorește aprinderii gazelor, dela o scînteie, la un cazan de distilație. Cazanul a sărit în bucăți.

Lucrătorul Tudorache Constantin a fost ucis pe loc. Lucrătorul Ion Dumitru se află în agonie. Alt lucrător este rănit ușor.

Au reînceput luptele

între chinezi și japonezi

Londra 7. — In provincia Jehol, chinezii au concentrat 180,000 soldați. Deasemenea japonezii au primit întăriri din Korea.

Conducătorii chinezi își pregătesc și aviația, proectând să-și creeze o flotă aeriană de 1700 avioane.

*

Din Mukden se anunță că japonezii au început o nouă ofensivă pentru cucerirea întregei provincii Jehol.

Trupele japoneze înaintează și au ordinul ca, până la 20 Februar, să ocupe toate punctele strategice.

Comorile din palatul imperial dela Peking au fost împachetate în 3000 lăzi și transportate la Șangai.

*

Geneva 7. — Comitetul de 19, însărcinat cu rezolvirea conflictului chino-japonez, a decis să recomande Ligii Națiunilor de a nu recunoaște noul stat Mandciurian.

Reducerile de salarii

București 7. — In comisia bugetară a Camerii, d. ministru Madgearu a înștiințat că d. Al. Vaida s'a raliat la proectul de a nu se face reduceri la salariile ofițerilor și magistraților.

In acest senz a stăruit și d. general Samsonovici, arătând situația grea materială a ofițerimii.

Comisiunea a admis proectul de reduceri cu 10 și 12 la sută, la toate salariile, afară de ofițeri și magistrați.

In ce privește diurnele parlamentare, s'a renunțat la deosebirea între parlamentarii din București și din provincie.

Pentru toți parlamentarii se aplică o reducere de 12 și jum. la sută.

Smaranda Brăescu

vine în țară

București 7 — O radiogramă sosită dela d-ra Smaranda Brăescu, arată că celebra parașutistă se află pe bordul transatlanticului „Conte di Savoia", în drum spre Europa.

D-ra Brăescu a realizat frumoase performanțe în America, a învățat pilotajul și va fi în țară săptămâna viitoare.

S'a aruncat

înaintea tramvaiului

București 7.— O sinucidere s'a produs aseară pe calea Griviței, în dreptul casei cu No. 275.

Macedoneanul Dem. Neșu, în etate de 52 ani, stabilit de curând în București, s'a aruncat în fața unui vagon de tramvai de pe linia 6 și a fost ucis pe loc.

Cauzele nu se cunosc.

6 ANI

DELA ZBORUL LUI LINDBERGH

Paris 7. — In luna Mai anul acesta se împlinesc 6 ani decând celebrul aviator american Ch. Lindbergh a zburat, cel dintâi, peste Atlantic, aterisând la Paris.

Evenimentul va fi serbat în chip deosebit și cu acest prilej Lindbergh va veni din nou la Paris ; — însă de data aceasta cu vaporul.

x Intrebuințați „**NARIN**" remediu suveran contra guturaiului, previne și vindecă ori ce afecțiune a căilor nazale și respiratorii. De găsit în tuburi originale la **Farmacia Dr. D. Beceanu, Piața Halei Iași.** 2

SUCCES LA PARIS

al unui boxer român

Paris 7. — Aseară s'a disputat un interesant match de box între boxerul român Gh. Axioti și francezul Berry.

La a 5-a repriză, ne mai putând rezista loviturilor impetuoase ale românului, francezul Berry a abandonat lupta,

Publicul a ovaționat pe Axioti.

O SINUCIDERE

în cartierul Galata

O dramatică sinucidere s'a întâmplat azi dimineață în cartierul nou Galata. D-na Liza Carcoș din acest cartier, se afla în vizită la o vecină a ei. In timp ce femeile discutau despre diferite chestiuni casnice, la un moment dat Liza Carcoș s'a retras într'un colț, înghițând dintr'o sticluță o soluție de sodă caustică și tinctură de iod.

Fiind cuprinsă de dureri atroce, sinucigașa a fost imediat transportată la Spitalul Sf. Spiridon.

Starea ei este serioasă. Autoritățile n'au putut încă preciza cauzele care au determinat pe Liza Carcoș la actul funest.

Ros.

Informațiuni

x **Dr. Gancevici** *consultă Boale de piept: Luni, Mercuri, Vineri orele 1—4 str. Cismăriei 21.*

x Nevralgiile cu tot cortegiul de indispoziții sunt provocate din cauza răcelii, din imprudență sau din obligațiunile profesionale.

Pentru a preveni durerile de cap, durerile de dinți și durerile gynecologice este indicat să sn ia un cachet sau bulin de Algocratine, înainte de a pleca din casă, deaceia este bine ca fiecare să aibă întotdeauna asupra sa acest minunat medicament.

Algocratine se află de vânzare la farmacii și droguerii.

PIERDUT buletinul de înscriere în Biroul Populației Iași cu No, 38556 | 928.
LEIB NACHMAN

Cumpăr

pianină marcă bună de ocazie Eufr. Serafimi, institutoare, str Sf. Sava 15.

Frizeri !

Ascuțiți instrumentele Dv. pe mașini „Solinger". Fiecare bucată gata pentru întrebuințare. Prețuri eftine. Ascuții de briciuri lei 20, de foarfeci pentru tuns lei 15, de mașini de tuns lei 25, de foarfeci de manicură lei 10. Ramburs lei 20-25. La mai mult decât 20 de bucăți de instrumente, speze de ramburs gratuit. Incercați odată și veți ascuți întotdeauna la mine. Păstrați acest anunciu. **F. Wostradowski, Tocilărie de „Lux", Cernăuți, str. Gen. Mircescu 22.**

DOCTORUL
R. DAMSKER
str. Ghica- Vodă No. 44-46
consultă zilnic
MEDICINA INTERNA SIFILIS și GENITO-URINARE
Diatherme și băi de lumină
între orele 8-11 a.m. și 3-7 p. m.

DOCTORUL
OVIDIU CORDESCU
consultă zilnic pentru boli de
Nas, gât și urechi
de la 4—7 p. m.
în str. Mârzescu No. 16

ANUL XXIX No. 7738

ABONAMENTE
Lei 600 pe un an

ATELIERELE TIPOGRAFICE
IAŞI. — STR. LĂPUŞNEANU 37

2 (doi) lei exemplarul

OPINIA

ZIAR POLITIC COTIDIAN

JOI 9 FEBRUARIE 1933

ANUNCIURI
se primesc la toate
AGENŢIILE DE PUBLICITATE
şi la
ADMINISTRAŢIA ZIARULUI
Iaşi. — Strada Lăpuşneanu 37

Telefoane { Redacţia 391 / Administraţia 394 / Serviciul de noapte 367

Biblioteca Universităţii Loco

IDEI ŞI FAPTE

PRESA
ŞI STAREA DE ASEDIU

In manifestul lansat către ţară, cu fericitul prilej al instituirii stării de asediu, guvernul găseşte de cuviinţă să solicite şi sprijinul presei de toate nuanţele, căreia i se pretinde să deie dovadă de tact şi patriotism în vremurile grele (cu adevărat grele şi insuportabile), prin care trecem; adică, să nu aţâţe spiritele, să nu îndemne populaţia la nesupunere şi — esenţialul, care se citeşte printre rânduri — să nu critice actele cârmuirii.

Şi presa va trebui să se conformeze întocmai sfaturilor „amicale" ale guvernanţilor. Din singurul şi impunătorul motiv că aşa zisa a patra putere în stat, e în realitate o fiinţă anemică, neputincioasă căreia la nevoie i se poate aplica un regim de asuprire special, menit s'o reducă la complecta tăcere.

Presa românească, ca oricare altă presă din lume dealtfel, nu-i deloc o instituţie unitară; ci se poate diviza în trei categorii, judecând chiar după felul cum a fost primită, înregistrată şi comentată măsura delicată în chestie.

Presa de dreapta ar admite starea de asediu pentru muncitori numai, şi cenzură pentru publicaţiile de stânga; precum presa de stânga n'ar avea nimic de obiectat împotriva interzicerii apariţiei oficioaselor dreptei.

Aparte stă gazetarul imparţial cu ziarul său oarecum nepărtinitor. Noi ne exprimăm energic şi tranşant contra măsurilor excepţionale. Pentrucă nutrim convingerea fermă că se poate guverna şi cu cele obişnuite. Pentrucă ştim bine că măsurile excepţionale duc în mod mecanic şi inevitabil la anarhie sau la dictatură. Pentrucă visăm o viaţă frumoasă, demnă şi uşoară pentru necăjitul nostru popor.

Odată ce s'a recurs însă la remediul periculos, îl tolerăm pentru că... n'avem ce face!

Dar şi în asemenea împrejurări înţelegem să ne facem până la capăt datoria; înţelegem sub „patriotism" o informare cinstită a maselor; o disecare atentă a faptelor; o înfierare a abuzului, a mitei, a fraudelor, a teroarei — orideunde ar veni, oricine ar fi cei care le deslănţuie.

Dacă nu se poate fără stare de asediu (de ce nu se poate?) — să se procedeze în aşa fel ca toate relele să nu se spargă cumva în capetele celor mulţi şi nevinovaţi. Căci, ferice de cârmuitorii, care până şi sub imperiul măsurilor excepţionale, ştiu să împartă legea şi dreptatea, în mod cinstit şi drept.

I. L. BASARABEANU

Pacostea fiscală
Plîngerea unui ieşan

Printre numeroasele plîngeri contra impunerilor fiscale, remarcăm una ce ne-a fost adresată de respectabilul nostru concetăţean d. Marcu Strat din str. Sărărie.

D. Strat şi-a cumpărat casa (unde locueşte în Sărărie), cu 6600 lei, înainte de război. In 1927 a fost impus la valoarea locativă de 9000 lei (plătind impozit 2350 lei), iar astăzi comisia l-a impus la o valoare de 48,000 lei (cu plata de 8840 lei la fisc). Ca justificare, în procesul-verbal s'a scris că casa e... în centru; cînd în realitate e dincolo de grajdurile primăriei (aproape de piaţa Sturzoaei), şi în plus necesită reparaţiuni.

Deasemenea, d. M. Strat a cumpărat la Tomeşti, înainte de război, o vie cu 1500 lei. In 1920 plătea la fisc 31 lei. Iar în 1931 plătea...3358 lei! Şi dacă astăzi va fi impus cum a păţit cu casa, nu va putea plăti, chiar dacă via s'ar lucra singură.

*

D. Strat povesteşte — din cronicele moldoveneşti — de vremea cînd o vacă costa două parale, iar taxa văcăritului era doi galbeni! Ca să scape de aşa bir, îşi omorau oamenii vacile, de nu se mai găsea lapte pentru copii şi bolnavi. Şi au venit delegaţii din sate la Mitropolitul Moldovei, rugîndu-l de sprijin. Iar Erarhul a scos icoanele şi praporele în stradă, rugînd pe Dumnezeu să dea conducătorilor milă şi minte; şi tot odată a afurisit pe guvernanţi dacă nu vor anula văcăritul. Şi s'a anulat!

D. Strat propune ca un grup de cetăţeni bătrîni — neînscrişi în cluburi politice — să meargă la I. P. S. Mitropolit şi să-l roage a proceda ca Mitropolitul de pe vremuri. Atîta nădejde a mai rămas oamenilor necăjiţi...

Ex-regele Greciei
operat de apendicită

Intr'o clinică din Londra ex-regele George al Greciei a fost operat de apendicită. Intervenţia chirurgicală a reuşit deplin.

Se menţionează că'n timpul operaţiei, ex-regele George vorbia cu medicii, făcând glume şi discutând diferite chestiuni la ordinea zilei. Apendicele extirpat a fost pus într'un mic borcan cu spirt şi va fi predat pacientului... ca amintire.

Tot afacerea Kreuger
O nouă arestare la Stockholm

Scandalul Ivar Kreuger, deşi a trecut atâta timp, încă nu s'a epuisat. Astfel se anunţă din Stockholm că a fost arestat acolo Nil Ahlström, directorul întreprinderilor şi unul din foştii intimi colaboratori ai „regelui chibriturilor". El este deasemenea acuzat că a comis escrocherii în stil mare, păgubind diverse firme şi persoane cu sumi de milioane.

Dar partea mai interesantă este că un ziar din Stockholm pretinde că Ahlström ar fi în corespondenţă cu Ivar Kreuger, despre care — cu toate desminţirile de până acum — se spune că ar trăi izolat într'o mică localitate din Rusia, Deocamdată cercetările continuă în capitala Suediei şi rămâne de văzut ce surprize vor mai aduce.

Noua ofensivă japoneză

O vedere din oraşul Shanhaikwan din provincia Iehol, unde trupele japoneze au reînceput ofensiva. Armata chineză face la rândul ei mari pregătiri militare.

DIN TOATA LUMEA

Criza, motiv de divors. — Ziarele din Statele-Unite menţionează că aproape toate tribunalele americane au respins acţiunile de divors, care invocau criza ca motiv al despărţirii. In schimb se aprobă alte cereri de divors, cu cauze în totul curioase.

Deaceia se înregistrează acum în republica de peste ocean o adevărată acţiune populară, pentru a se admite şi criza ca motiv de despărţire. Se precizează chiar că un grup de parlamentari democraţi a şi întocmit un proect de lege în acest sens.

Proectul însă întâmpină o mare împotrivire. Se susţine că în cazul când criza ar fi înscrisă printre cauzele legale, s'ar produce o adevărată epidemie de divorsuri pe această temă. Numai acţiunile vechi respinse sânt în număr de aproape opt mil.

In orice caz legea va veni spre votare şi rămâne de văzut care va fi soarta ei.

*

Muzică în închisori. — Din raportul prezintat de F. Lawrence, directorul închisorilor din Anglia, rezultă un fapt interesant. Se constată anume că'n opera de moralizare a deţinuţilor, cea mai eficace influenţă o are muzica.

După recomandaţia unei comisiuni de specialişti în materie, s'au introdus acum câtva timp în unele penitenciare din Anglia (la Glascow, Aberdeen, Wales, etc.) mai multe gramofoane şi aparate de radio. Arestaţii erau adunaţi în fiecare seară la o audiţie de muzică. Ei ascultă cu o deosebită plăcere. Şi s'a observat că prin această „cură de muzică" s'au obţinut rezultate mai bune decât prin toate conferinţele şi discursurile. Muzica îi îmblânzeşte chiar pe cei mai feroce criminali.

Deaceia raportul menţionat conchide cu propunerea de a se introduce aparate muzicale în toate închisorile.

*

Trei zile într'un cufăr. — La Los-Angeles (America) a fost arestat un tânăr de 16 ani, anume Hubert Collan. El a fost descoperit în gara oraşului, ascuns într'un cufăr sosit din New-York.

Tânărul a declarat că doria să se ducă la Hollywood, în speranţa că va deveni actor de cinema. Cum însă n'avea bani de tren, s'a furişat în magazia de bagaje din New-York, unde a golit un cufăr cu destinaţia Los-Angeles. S'a aşezat înăuntru, după ce avusese grija să facă o gaură pentru respiraţie şi să-şi iele un pachet cu alimente şi un vas cu apă. In plus a avut norocul ca sipetul să fie aşezat în vagon deasupra celorlalte colete.

Astfel băeatul, după ce a călătorit trei zile în cufăr, a ajuns la Los-Angeles. Dar acolo a fost descoperit şi arestat. Aşa că deocamdată, în loc de studio cu filme, vizitează închisoarea.

*

S'au căsătorit prin radio. — Am relatat că postul de radio din New-York a introdus un serviciu special pentru anunţuri matrimoniale. Sistemul a prins şi zilele trecute s'a oficiat prima căsătorie realizată cu concursul radio-ului.

Mrs. Elisabeth Mark a auzit acum câtva timp la radio ca un domn John Tolles doreşte să se căsătorească.

S'a interesat, a primit informaţiuni persoanele s'au cunoscut şi rezultatul a fost un mariaj.

Rămâne de văzut dacă de acum înainte respectivii vor privi cu simpatie... aparatul de radio!...

PROGRAM SANITAR

UN NOU SANATOR PENTRU TUBERCULOŞI LA IAŞI
Combaterea sifilisului.-- Controlul prostituţiei
Un dispensar pentru elevi

Precum am relatat, Duminică a fost în localitate d. dr. Deculescu, secretarul general al ministerului sănătăţii, cu care prilej a avut loc o consfătuire la inspectoratul sanitar, împreună cu prefecţii şi medicii primari ai judeţelor care depind de regiunea sanitară Iaşi.

Din partea oraşului nostru, pe lângă prefectul de judeţ şi medicul primar, au mai fost invitaţi primarul, medicul şef al oraşului, d-nii prof. Râşcanu, Mironescu şi Bălteanu.

Discuţiile şi hotărârile luate în şedinţa de dimineaţă a consfătuirei au fost redate în ziarul nostru.

Dezideratele Iaşului au fost lăsate spre a fi discutate în şedinţa de după amează.

Dela ora 3 şi până la 8 seara toate chestiunile sanitare care privesc oraşul nostru au format obiectul preocupărilor atente.

D. dr. *Bulău*, medicul şef al municipiului, a ridicat câteva probleme de o arzătoare importanţă şi care încă nu fuseseră rezolvate.

Relatăm propunerile d-lui dr. Bulău şi hotărârile ce s'au luat.

Ravagiile tuberculozei

Prima a fost problema tuberculozei. D-sa a arătat că Iaşul este un focar de extindere a tuberculozei în toată Moldova, din cauza aglomeraţiei din şcoli şi licee şi lipsa de salubritate a oraşului.

Actualmente sunt la Iasi 200 tuberculoşi care n'au adăpost şi circulă pe străzi, propagând astfel boala. De aceia medicul şef al oraşului a propus amenajarea vilei „Greerul" în care să-şi capete adăpost muncitorii şi elevii săraci, bolnavi de tuberculoză.

Pentru amenajarea acestui spital care să cuprindă 50 bolnavi din oraş şi 50 din judeţ, va fi necesar să se cheltuiască suma de 3—4 milioane lei, în care s'ar cuprinde şi construirea unui nou pavilion pe lângă cele existente.

D. dr. Deculescu s'a arătat entuziasmat de această propunere, promiţând că va obţine ca ministerul sănătăţii să prevadă chiar în bugetul ce se alcătueşte acum, suma necesară amenajărei şi transformărei vilei „Greerul" într'un sanatoriu de tuberculoşi. In acest scop, d-sa a delegat pe d-nii d-rl Bulău şi C. Vasilliu cu studierea planului la faţa locului şi avizarea cheltuielilor necesare.

Planul va fi adus la îndeplinire până cel mai târziu în vară, rezolvindu-se astfel o problemă atât de importantă pentru oraşul nostru.

Combaterea sifilisului

Problema sifilisului a format deasemenea obiectul unor vii discuţii.

D. dr. Bulău a făcut o largă expunere, arătând că bolnavii de sifilis cu leziuni deschise nu pot fi internaţi într'un spital din cauză că la clinica sifiligrafică din localitate nu se află decât 8 paturi disponibile. Datorită acestei situaţiuni numărul sifiliticilor creşte în fiecare zi. Propunând mărirea clinicei printr'o subvenţie ce să fie acordată de municipiu, d. primar Bogdan s'a opus la aceasta, afirmând că din cauza economiilor ce trebuesc realizate se va vedea silit să reducă şi din actualul buget sanitar al comunei.

A intervenit d. secretar general Deculescu, care a declarat că la asupra ministerului sănătăţii şi această problelă, convenind cu d. primar Bogdan ca suma de 1 milion lei ce se acorda drept subvenţie comuuei Iaşi, să fie trecută Epitropiei Sft. Spiridon pentru întreţinerea celor 40 de paturi cerute de medicul şef al oraşului.

Deasemenea, d. dr. Deculescu a mai aprobat propunerea d-lui dr. Bulău ca oficiul central cu directivele technice pentru combaterea sifilisului să fie trecut clinicei sifiligrafice de sub conducerea d-lui prof. dr. Mironescu. In acest scop, unul din cei 3 medici ai Ambulatorului No. 2 va fi transferat la oficiul de centralizare al d-lui prof. Mironescu spre a servi la controlul fişelor de sănătate.

In urma aplicărei acestui proect, poliţia de prostituţie va fi înlocuită prin poliţie medicală-sanitară.

Partea ad-tivă şi controlul funcţionarilor va reveni medicului şef.

Un dispensar pentru elevi

Ultima chestiune expusă de d. dr. Bulău a fost aceia de combatere a boalelor de care sufăr copiii şi elevii de şcoală — boli care-i predispun la tuberculoză.

Astfel după date statistice, cei mai mulţi copii şi elevi suferă de boli de nas, gât, urechi şi dinţi. Pentru înlăturarea acestui pericol, d-sa a propus şi reprezentantul ministerului sănătăţii a aprobat organizarea unui dispensar cu două secţii: una pentru nas, gât şi urechi; iar alta pentru dinţi.

D. primar Bogdan a fost deacord cu medicul şef pentru crearea acestui institut, promiţând că va ajuta la întreţinerea lui. Pentru realizarea acestui proect, printre altele s'a prevăzut şi trecerea în bugetul ministerului sănătăţii a salarului a doui medici specialişti şi a doui interni. Obţinând aceasta, vom avea la Iaşi, o nouă instituţie pentru combaterea boalelor care predispun spre tuberculoză.

*

Seara după terminarea conferinţei d. dr. Bulău a oferit d-lui dr. Deculescu şi celorlalţi care au participat la consfătuire, un ceai la locuinţa d-sale. Secretarul general al ministerului sănătăţii s'a arătat surprins de organizarea model a serviciului sanitar al oraşului nostru. **C. Vlad**

Viaţa de şcoală nu se uită...
Puterea amintirilor — In preajma sărbătoririi unui dascăl ieşan — Un fost elev va trimite din Argentina un discurs pe o placă de gramofon

Am relatat că la începutul lunei April, d. *Vasile Teodoreanu*, cunoscutul profesor de matematici din localitate, se retrage din activitatea şcolară, după o carieră lungă şi frumoasă. Cu acest prilej, după cum am anunţat acum câteva zile, un grup de foşti elevi în frunte cu d. M. Manoilescu, fost ministru, a hotărât să serbătorească pe vrednicul dascăl ieşan. Dar aflăm că această iniţiativă nu s'a răspândit numai în diverse oraşe din ţară, unde sînt împrăştiaţi foştii elevi ai d-lui Teodoreanu.

Ştirea a găsit ecou mult mai departe, peste graniţe şi chiar peste ocean, unde deasemenea se află câţiva dintre aceia care au învăţat ştiinţa cifrelor dela profesorul ieşan.

Astfel d. Vasile Teodoreanu a primit o scrisoare din partea foştilor săi elevi A. şi G. Iliovici, stabiliţi de mulţi ani la Paris, unde în profesiunea lor de ingineri se bucură de o excelentă reputaţie. Fraţii Iliovici aduc un cald omagiu dascălului lor de odinioară. Şi dacă le va fi posibil, n'ar fi exclus să viziteze Iaşul, cu prilejul serbătoririi profesorului pentru care păstrează cele mai alese sentimente.

Mai interesantă este scrisoarea primită de d. Teodoreanu din Argentina, de la foştii săi elevi B. şi A. Baidaff, unul rector al Universităţii din Buenos-Aires şi altul directorul electrificării din republica sud-americană. Primul evocă cu emotivă nostalgie, într'o românească încă destul de corectă, viaţa de şcoală la Iaşi, de acum 26 ani. D. Baidaff trezeşte amintiri duioase, vorbind despre foştii profesori şi colegi, despre lumea şi activitatea de altădată. Deşi după atâta vreme şi la atâta depărtare, d. Baidaff îşi exprimă dorul şi dragostea puternică pentru patria adevărată şi oraşul natal.

In încheiere — cum nu va putea veni la Iaşi — promite că va căuta să-şi trimită omagiul imprimat pe o placă de gramofon, pentru serbătorirea d-lui Teodoreanu. E o intenţie care se caracterizează prin ea însăş. Şi alături de simpatia trainică pentru profesorul ieşan, faptele mai mărturisesc că puterea amintirilor rămâne deasupra timpului şi a depărtării. **Ipsilon**

Insemnări literare

„Cugetările" pictorului D. Crudu

de *C. Săteanu*

Pictorul şi profesorul ieşan D. Crudu, ale cărula lucrări au fost expuse la expoziţia de pictură şi sculptură dela Academia de Belle-Arte (unde i s'a admirat clasicul portret al Paulinei Alecsandri, soţia bardului dela Mircesti) m'a rugat, în prima zi a deschiderei acelei expoziţiuni, să scriu şi eu ceva prin ziarele din Iaşi sau Bucureşti, ştiindu-mă că de mulţi ani urmăresc cu interes dar desinteresat manifestările artistice din oraşul nostru.

L'am refuzat categoric, pentru simplul motiv pe care i l-am spus verde: „Nu ştiu să înjur şi nu am darul de a înlocui argumentele cu înjurăturile având în vedere fenomenul straniu în noul ritm al vremurilor noastre, când artiştii ţin să li se adreseze numai laude, iar când li se fac unele observări obiective, şi în interesul însăşi al artei lor, pun mâna pe condei, şi răspund cu înjurături sau insanităţi stilistice.

Aşa am văzut cu surprindere — şi pentru caracterizarea stărei de regres în care ne aflăm — că d. prof. P. Bujor a fost denunţat că este un... insult!"

Şi i-am dat, în această privinţă, amicului *D. Crudu*, următorul exemplu:

— Ce ai spune d-ta, bunăoară, dacă publicul ar vedea pe scenă un actor care v'a anunţat a fi o celebritate, când în realitate e un cobotin, şi publicul l ar fluera? Are acest actor dreptul să apară la rampă şi să fluere şi el la adresa publicului, reacţionând în acest fel?"

Amicul D. Crudu a râs şi mi-a dat „perfectă dreptate" iar după câteva zile dela această convorbire, întâlnindu-l din nou, mi-a spus, după polemicele ce au urmat în jurul expoziţiei ce voia să fie a Moldovei, Basa abiei şi Bucovinei:

— „Ai făcut foarte bine că n'ai scris nimic despre expoziţie; ai avut perfectă dreptate"

Iar în semn de prietenie mi-a dăruit un mic şi elegant volumaş portativ, frumos ilustrat, întitulat „*Cugetări şi observaţiuni*" având ca subtitlu următoarele cuvinte: „Din trecerea mea prin viaţă".

*

Modest de felul său, cum a fost şi în cariera sa artistică, pictorul şi profesorul D. *Crudu*, — care şi-a făcut studiile în bunele vremuri ale Direcţiei imprimate de vechii maeştriai şcoalei noastre de Belle-Arte nu are pretenţie de a filosofa. El şi-a notat câteva reflecţii şi câteva simţiminte pe care i le-au sugerat... trecerea sa prin viaţă.

Relevăm între altele:

— Modestia în superioritate este temelia cea mai puternică a existenţii tale morale.

— Când faci caz de personalitatea ta, înseamnă că îţi citeşti tu singur discursul la înmormântare.

In loc de arme să fabrici caractere.

Nu sfida natura astăzi, căci mâne are să te sfideze ea pe tine.

— Fă lucrări din acele care să te mulţumească întâi pe tine.

— Să cauţi să vezi chiar atunci când ţi se va părea că nu vezi nimic.

— A te răsbuna singur, însamnă a fi neom.

— Pe toţi îi poţi minţi şi învârti cum vrei — în afară de Natură.

— Invidia e cea mai grea boală de care suferă neputinciosul.

— Dacă nici un om nu-i pus în locul lui, de ce te mai gândeşti că poţi crea o stare de fericire?

— Reclama este sufletul comerţului; deaceia artiştii fac mai mult comerţ decât artă".

— Ideile „mari" ale ideaIului nostru, s'au plămădit în România „mică".

*

In felul acesta sunt notate toate reflexiile şi simţămintele autorului, care fără a se fi gândit că face literatură, şi-a mai uşurat sufletul comunicându-le şi altora.

Cum se poate uşor remarca, unele din cele citate sunt aluzii directe şi vizează un anumit mediu în care a trăit şi autorul.

Fie-ce reflecţie e tipărită pe câte o pagină, frumos ilustrată cu vignete de către dl. Costel Ioanid. E uu mic şi elegant album pe care-l recomandăm cetitorilor.

LA UZINELE FORD
SE REIA LUCRUL

Am relatat conflictul cu urmări judiciare, care a provocat recent închiderea uzinelor Ford. Cu mari sacrificii băneşti, marele industriaş american a reuşit să-şi salveze întreprinderea. Cei 100.000 muncitori îşi vor relua astfel lucrul la fabricile de automobile din Detroit.

In pag. 4-a:
ULTIMA ORA
telegrafică şi telefonică

BALUL

IN FOLOSUL

Spitalului de copii „DR. GHELERTER“

va avea loc

Sâmbătă 11 Februarie a. c. în

Saloanele Orfelinatului din str. Mirzescu

LA FARUL LUMINOS

str. Sărăriei No. 150

Aduce la cunoştinţa onoratei sale clientele că execută ori ce fel de reparaţiuni de **motoare electrice**, bobinaj de motoare precum şi instalaţiuni electrice. Aduce la cunoştinţa d-lor proprietari de **autcmobile** că bobinează ori şi ce sistem de dinam, **repară şi încarcă orice fel de acumulatoare** cu preţurile cele mai reduse : de **Radio 15 lei şi de Automobile 50 lei**. Atelierul este sub conducerea **cunoscutului** maistrru electrician **Carol Ionescu**. Rog a mă vizita spre convingere.

Cu stim , **R. IONESCU**

Subsemnatul

***Carol Ionescu*, electrician**

aduc la cunoştinţa onoratei mele clientele că nu mai am nici un fel de combinaţie cu atelierul *„Erikson“* şi nici cu foştii mei lucrători *Filip Glükman şi Lupu Rotman*.

Rog onorata clientelă a-mi acorda acelaşi încredere de până acum.

Execut orice lucrări la

„FARUL LUMINOS“

strada Sărăriei No. 150

România

Tribunalul jud. Iaşi Secţia 3-a

Sub preşedenţia d-lui Marin Condescu

jude de şedinţă

Asesor d. M. Prassa jude supleant

Şedinţa publică din 4 Februar 1933

PROCES VERBAL No.

In baza art. 695 şi următorii cod. com

HOTĂRĂSTE :

Declară în stare de faliment pe Haim Thierer comerciant din Iaşi str. Elena Doamna No. 50.

Numeşte sindic pe d. Jude Sindic al Tribunalului Iaşi. Ordonă aplicarea sigiliilor pe întreaga avere a falitului cu care se deleagă pe d. judecător Sindic al Trib. Iaşi. Fixează provizor epoca încetărei păţilor la 15 Aprilie 1931.

Stabileşte termenul de 21 Febr arie 1933 până când creditorii sunt obligaţi să prezinte la secretariatul sindicului declaraţiile de creanţile lor.

Fixează termenul de 4 Mart 1933 orele 13 când va proceda la incheerea procesului verbal de verificarea creanţelor lor. Ordonă numitului falit ca până în termen de trei zile să prezinte bilanţul şi registrele sale comerciale.

Această sentinţă se va executa provizoriu. Se vor îndeplini disp. art. 709, 710 şi 943 din cod. com. şi conform art. 712 cod. com. se va comunica o copie d-lui Prim Procuror şi d-lui jude Sindic al Tribunalului. Cu drept de opoziţie şi apel înlăuntrul târmenului prescris de art. 711 din cod. com.

Dată şi pronunţată în şedinţă publică astăzi 4 Februar 1933.

ss) M. Condeescu ss) M. Prassa

Grefier, ss) Cr ţu

Dos. No. 915 | 932

DOCTOR

L. JACOBY

Specializat la Paris

BOLI de Copii şi SUGARI

Boli Interne

Consult.: 3-7 p. m.

Str. Ştefan cel Mare 29

Munţiuni de sticlă

Invenţia unui american

Inginerul George A. Douglas din ministerul armatei al Statelor Unite, a fabricat o sticlă incasabilă şi rezistentă, ca metalul.

Din această sticlă s'a început a se face diverse munţiuni şi arme.

Astfel s'au confecţionat pistoale de buzunar, puşti şi chiar mitraliere. Gloanţele pornesc admirabil şi cu acelaş viteză. In plus armele de sticlă au avantajul că nu ruginesc, că sânt mai uşoare şi nu se înfierbântă prea mult.

Inginerul Douglas a căpătat 10.000 dolari (aproape 2 milioane lei) premiu de invenţie şi cea mai înaltă decoraţie militară.

Precum se vede, sântem în plină... dezarmare!

Lucrările Parlamentului

7 Februar

CAMERA.—Se depune proectul pentru încorporarea contingentului 1933 pe ziua de 1 Martie.

D. ministru *Madgearu* propune să se ia astăzi în discuţie preectul pentru reducerea salariilor funcţionarilor publici.

D. *Rădăceanu* cere să se suspende starea de asediu în timpul alegerilor pentru Camerele de muncă.

Se fac apoi diverse comunicări.

*

SENATUL. — D, *N. Canănău* cere lămuriri în chestia taxei pe spectacole.

Senatorii au lucrat apoi în secţiuni.

Spectacolele zilei

Unde mergem astăzi?...

8 FEBRUAR

Teatrul Naţional — Relache.

Cinema Trianon. — *„Kiki“* cu Anny Ondra şi Herman Thimig. *„Straniul caz al Clarei Dane* cu Kay Francis ; Jurnal sonor *Paramount*.

Cinema Sidoli. — *„Gitta“* (In vâltoarea Berlinulu) cu Gitta Alpar, Gustav Froelich şi Tibor von Halmay. *„Asasinul“* cu Gerda Maurus şi Karl Ludwig Diehl. Jurnal sonor Fox.

Cinema Phönix. —*„Negustătorul de nisip“* cu Jean Toulout şi Mihalesco. *„Păcatul Madelenei Claudet“* cu Helen Hayes şi Lewis Stone. In pauze demonstraţiile magic anului *Melidis*.

Cinema Ghelţer. Relache.

*

Radio-Bucureşti.— 18 Orchestra Radio, 19 Informaţiuni meteorul şi semnul orar, 19.10 D. N. C. Albescu : Cronic sportivă, 19.25 Orchestra Radio, 20.40 Muzica vocală, 21 ora exactă, D-na Amelia de Bartfeld-violină (Din Krieg şi Kreisler, 21.30 D. Ion Sîn Giorgiu: C teva cuvinte despre Gerhard Hauptman, 21.45 D-ra Emilia Guţianu canto, 20.05 D. Ed. Ştein, piano (Din Bach, Liszt şi Chopin) 22,35 Orchestra Gr. Dinicu, 23 Informaţiuni şi ştiri sportive.

Orice fel de

PUBLICAŢIUNI

pentru

Monitorul Oficial

se primesc

la administraţia ziarului

OPINIA

str. Lăpuşneanu 37

Feriţi-vă avutul Dv.

Abonaţi-vă la Soc. de pază şi siguranţă

„FIDUCITATEA“

Sucursala IAŞI

str. Săulescu No. 3

Voiajuri individuale şi în grupuri

Expoziţia Universală din Chicago

Iunie-Septembrie 1933

Societatea Hamburg-Amerika Linie organizează voiajuri individuale şi în grupuri pentru expoziţia universală din Chicago, pentru toţi acei ca i vor să se recreeze şi să profite de experienţa progresului în toate domeniile ştiinţei, demonstrate la această expoziţie.

Cereţi prospecte şi informaţiuni la

BIROUL DE VOIAJ

HAMBURG AMERIKA-LINIE S.A.R.

IAŞI, strada Lăpuşneanu 40

Judecătoria Ocol I Urb. Iaş

Pu licaţiune No. 3130

Anul 1933 luna Ianuar 25

Conform ordonanţei noastre No. 3129 | 930.

Se publică spre cunoştinţa generală că la pretenţia şi pentru îndestularea creditorului Iordache Gh. Dorohoi cu domiciliul ales în Iaşi s'a înfiinţat un sechestru pe veniturile generale ale imobilelor din Iaşi str. Elena Doamna No. 10 i 12 proprietatea debitoarei Federala Cooperativelor „Înfrăţirea“ în lichidare, de acnm şi în viitor, până la concurenţa sumei de lei 24,000 cu titlul de salar şi cu proc. legale de la 27 Aug. 1931 până la achitare, osebit 2000 lei chelt. de judecată în baza cărţei de judecată No. 1306/932 a judecătoriei ocol I Mixt Iaşi învestită cu formula executorie la No. 29 | 933. Iar ca sechestru Administrativ pentru încasarea veniturilor s'a numit pe d. Titus Frangulea avocat din Iaşi.

Judecător, N. Vasiliu

Grefier, Alex. Vâlceanu

Şcoala de dans

Lăpuşneanu 30

PREŢ EGAL STUDIO

COPIEZ ACTE cu 6 lei pagina, un leu copia şi cursurile universitare cu 1 leu pagina. A. Feldsohn str. Anast. Panu No. 82, (lângă Drogueria Rosenstein).

x „Părinţi, păziţi copiii voştri de răceală, de dureri de gât şi de gripă“, iată ce ar fi necesar de a aminti tocmai acum tuturor mamelor. Perioada de tranziţie dela iarnă la primăvară, cu temperatura sa schimbăcioasă, ascunde într'însa o răceală, mai cu seamă pentru copii dv. Foarte uşor se ivesc dureri de gît, care nu sunt simple dureri de gât, ci avant-garda unor boli serioase. Pastilele Panflavin sunt minunate pentru acest scop, căci desinfectează gura şi gîtul şi înainte de toate, au un gust bun. Se recomandă a da copiilor câteva pastile înainte de a merge la şcoală, întrucât tocmai acolo primejdia infecţiunei este foarte mare.

PASTILE Panflavin (BAYER) **CONTRA DURERILOR DE GÂT ŞI RĂCELI**

POLITICA CU BATAIE

Incăerare între georgişti şi guvernamentali.—Pătania d-lui Pântea.

Chişinău 8. — Din comuna Staraia Poşta se anunţă că ieri s'a ţinut acolo o întrunire georgistă, la care a luat parte şi d. Gherman Pântea. A urmat apoi un chef.

La un moment dat, şi-au făcut apariţia mai mulţi naţ.-ţărănişti, care au maltratat pe georgişti. S'a făcut uz de cuţite. Sunt mai mulţi răniţi.

D. Pântea a reuşit să dispară cu mare greutate.

Două sinucideri la Chişinău

Una cu revolverul ; alta cu otravă

Chişinău 8. — Tânăra Vera Manic, în etate de 22 ani, şi-a tras un foc de revolver în inimă.

Inainte cu câteva clipe de a recurge la actul funest, a pus la patefon un vals.

Sinucigaşa a fost adusă la spital. Sunt puţine speranţe că va scăpa cu viaţă.

Cauza actului disperat pare a fi o neînţelegere familiară.

Tot ieri a încercat să se sinucidă muncitoarea Agap a Raţiu, în etate de 29 ani.

Dânsa a înghiţit o puternică doză de spirt denaturat.

S'a stabilit că Agapia a fost izgonită de acasă de bărbatul ei, pentruoă a pierdut suma de o mie lei, pe care o primise drept salar. Cor.

PROCESUL CURIOS

al unui medic expulzat din ţară

Chişinău 8.—Ieri urma se se judece la tribunalul local procesul medicului A. Suvorin, căruia i s'a adus învinuirea că prin sistemul său de lecuire prin înfometare au murit doui pacienţi.

Ziarul „Basarabscaia Poşta“ elatează ca deşi nici inculpatul nici martorii nu s'au prezentat la proces, d. primprocuror Ionescu a ţinut să facă următoarea declaraţie :

„In urma hotărârii consiliului de miniştri, Suvorin a fost expulzat din ţară. Acum două luni comisiunea româno-rusă l-a predat autorităţilor sovietice la Cetatea-Albă.

Totuşi procesul trebue să continue. Martorii vor primi mandate de aducere. Iar Suvorin va fi încunoştiinţat de ziua procesului său, prin „Monitorul oficial“. *Coresp.*

Doamnele

vor avea ocazia de a fi elegante şi bine puse

Domnii

vor fi pe deplin satisfăcuţi.

Copiii

(băeţii şi fetele) se vor bucura şi ei, iar

Sărăcia

cu împovărătoarele sale curbe va dispare peste câteva zile când va începe . . . . . .

. . . . . .

NOUA SERIE DE MARI ŞI BOGATE PREMII ALE ZIARULUI

„OPINIA“

IN JURUL REBELIUNEI

DELA INCHISOAREA TG.-OCNA

Pentruce s'a produs revolta deţinuţilor

D. Prim-procuror Mina Gorovei din Bacău a înaintat ministerului un lung raport în legătură cu rebeliunea deţinuţilor dela închisoarea Tg. Ocna.

Revolta a pornit dela următorul fapt :

Directorul închisorii a aplicat o pedeapsă severă deţinutului politic Vladimir Medman, pentrucă acesta a refuzat să îmbrace uniforma arestaţilor, zicând că deţinuţii politici au tratament aparte.

S'au solidarizat şi alţi deţinuţi politici, care s'au baricadat în celule, sechestrând şi pe alţi 100 arestaţi. Toţi au protestat contra lipsei de hrană, rufe şi îngrijire, cerând internarea în spital a deţinuţilor bolnavi.

In urma asigurărilor d-lui prim-procuror Gorovei că va lua măsuri, s'a format în Tg. Ocna un comitet care merge din casă în casă spre a strînge lingerie pentru bolnavii din închisoare.

In acelaş timp s'a intervenit la centru pentru a se trimite medicamente. L.

Isprăvile unui hoţ minor

arestat în localitate

El a comis furturi în diferite oraşe

Am relatat că acum câteva zile s'a săvârşit un furt de 15.000 lei la farmacia A. I. Leibovici din str. Păcurari 5. Deasemenea s'au furat şi numeroase medicamente, între care şi o cantitate de morfină. Cercetările poliţiei pentru descoperirea autorului acestui furt, au fost încununate de succes. Hoţul a fost prins în gara Iaşi, tocmai când încerca să se suie în tren, spre a pleca din localitate.

Adus la poliţie hoţul a fost cercetat de către d. Gasparovici, şeful biroului judiciar. El se numeşte Petru Dura şi e în vrâstă de 17 ani.

Acum câtva timp fusese angajat în serviciul farmaciei. Intr'o noapte, s'a introdus în laborator, furând mai multe fiole cu morfină şi alte medicamente. El spera să vândă pe preţ mare morfina consumatorilor clandestini de stupefiante.

Din cercetările făcute la poliţie, reiese că Petru Dura nu este la prima sa lovitură de acest gen.

Incă în urmă cu 3 ani, deci când avea numai 14 ani, el a început să cutreere ţara, dând lovituri în diferite oraşe. Astfel el a săvârşit furturi la Balcic, Bazargic, Bucureşti, etc. suferind numeroase condamnări, dintre care unele ispăşite.

In cele din urmă s'a întors la Iaşi. Petru Dura a fost înaintat parchetului pentru completarea cercetărilor.

Al. Nestor

SERBAREA PATRONULUI

bisericii „Sf. Haralambie“

Vineri 10 Februarie, biserica Sf. Haralambie din acest oraş îşi sărbătoreşte hramul. Păr. Niculea parohul bisericii dimpreună cu Epitropii şi comitetul parohial, au luat măsuri ca această solemnitate să se facă cu un fast religios deosebit.

Slujba va fi oficiată de *P. S. Arhiereu Grigore Leu* asistat de un numeros sobor de preoţi şi diaconi.

Cu această ocazie cunoscutul povestitor profesorul Gh. Ghibănescu fiind invitat de păr. Niculea, va face un amănunţit istoric al trecutului acestei biserici, care să rămână ca un document istoric în arhiva bisericii.

Joi după amiază la ora 3 va începe slujba vecerniei cu sfinţirea *Litiei*, după care se va citi *acaftistul Sf. Haralamble*.

Credincioşii sunt invitaţi la această solemnitate religioasă.

INFORMAŢIUNI

x La Hamburg s'a recepţionat al doilea vapor cumpărat de statul român dela societatea „Hamburg-America-Linie“. Vaporul va fi botezat „Alba Iulia“ şi va sosi în curând la Constanţa.

x Furt de electricitate— Uzina electrică din Iaşi a dispus o examinare atentă a tuturor racordurilor din oraş. Aceasta, întrucât s'a constatat că numeroşi cetăţeni, pentru a frusta uzina şi a nu plăti consumul de electricitate, a făcut racorduri clandestine. Aceste racorduri pot produce însă accidente nenorocite sau incendii, deoarece firele nu sunt destul de bine izolate.

Astfel Uzina a descoperit ieri un racord clandestin, la locuinţa proprietarului Marcu Bercovici din str. Darabani.

Uzina a reclamat cazul parchetului, cerând darea în judecată a proprietarului.

Parchetul a ordonat cercetări.

x Din cauză de economie, au fost puşi în disponibilitate dela inspectoratul poliţiei ieşene, 11 poliţişti. Patru din ei sânt ofiţeri şi 7 agenţi. Au fost puşi în disponibilitate numai cei pedepsiţi disciplinar.

x D. comisar Iancu Dumitru dela Chilia-Nouă a fost transferat la inspectoratul poliţiei Iaşi, în locul d-lui Titus Daulja pus în disponibilitate pentru economie.

Saloanele Cercului militar Iaşi

Sâmbătă 11 Februarie ora 6 p. m.

CEAIU DANSANT PRELUNGIT

dat în folosul Coloniei şcolare Spiru C. Haret

x Spărgătorii Gogu Filip, cizmar şi chelnerul Petre Iordanov, se află arestaţi la Galata. Cercetările fiind terminate, ei au fost trimişi în judecată pentru cumul de furturi.

x Sâmbătă reapare *„Liberalul“*, organul săptămînal local al clubului liberal-ducist. Ziarul va conţine material variat da actuaiitate.

x Pentru abonaţii la radio primim următoarele din partea oficiului p. t. t. Iaşi:

Se aduce la cunoştinţa abonaţilor radiofonici că pentru oraşul Iaşi comisiunea de control a abonamentelor de radio este formată din d-nii i giner Ignat Gh., impiegat Topliceanu Constantin din partea oficiului p. t. t. şi d. comisar Burei Ilie din partea siguranţei statului.

Oricare alţii se vor prezenta abonaţilor cu scopul de a-i şicana sau face dificultăţi, vor fi deferiţi organelor poliţieneşti.

O clipă norocoasă

în cele 36 zile de tragerea clasei a cincea şi salvaţi sunteţi. Numai să fiţi pregătiţi cu un loz al Providenţei.

Suma de 194.180.000 LEI destinată jucătorilor

ajunge ca şi tu şi eu şi toţi prietenii să fim satisfăcuţi.

COLECTURA **PROVIDENŢA - Iaşi** Str. Ştefan cel Mare No. 36 **Locaşul Norocului**

REORGANIZAREA APARATULUI FISCAL LA IAŞI

Noul serviciu de constatare şi urmărire.— Ce ne declară d. administrator financiar Ilie Florescu

Am relatat că d-l Ilie Florescu ad-tor financiar, a participat zilele trecute la consfătuirea ţinută la ministerul finanţelor, pentru reorganizarea serviciilor fiscale odată cu noul an bugetar.

Referitor la cele stabilite pentru Iaşi, d-l Florescu ne-a declarat:

„Iaşul, este lucru mai mult decât probabil, va forma o regiune fiscală,

Actuala ad-ţie financiară se va diviza în două: va fi una de încasare şi plăţi, — acea va rămâne în actualul local; şi una de constatare şi urmărire, care se va instala într'o clădire nouă pe care o va închiria Statul.

Prin excepţie, d-l ministru V. Madgearu a admis ca la Iaşi, ad-ţia de constatare să fie mixtă: adică, la un loc, pentru impozitele directe şi indirecte.

Regimul va intra în vigoare dela 1 Aprilie a. c.

Tot dela acea dată mi s'a aprobat înfiinţarea a 4 percepţii noui şi anume: la Trg. Frumos, Podul-Iloaiei, Bucium şi Ţiganaşi.

De aceste percepţii, vor depinde şi cei 20 agenţi de încasare,—posturi noi create—, care vor activa pe comune.

Cât priveşte repartiţia personalului, a încheiat interlocutorul nostru, nu s'a stabilit nimic definitiv"...

*

In particular aflăm că încă în cursul acestei luni, d-l inspector general financiar Petreanu, împreună cu d-l ad-tor financiar Ilie Florescu, vor începe triarea personalului dela ad-ţie şi percepţie,—urmând a alcătui un tablou însoţit de referinţe, care va fi înaintat ministerului de finanţe.

H. Burileanu

x Un remediu foarte bun contra degerăturilor găsiţi la farmacia **Dr. Beceanu, „GERODIN" alină mâncărimile şi face să dispară durerile.** Preparatul a fost experimentat şi dă cele mai bune rezultate. 5

Proces muncitoresc la juraţi

Eri a venit spre judecare în faţa Curţei de Apel s. II procesul privind pe conducătorii muncitorimei locale d-nii Ştefan Constantiniu şi Bibi Braunştein, în legătură cu nişte publicaţii apărute în campania electorală din 1932.

Tribunalul declinându-şi competinţa în favoarea Curţei cu juri — parchetul făcând apel — ieri Curtea şi-a însuşit concluziile formulate de apărare reprezintată de d. Nellu Ionescu şi a menţinut hotărârea Tribunalului. Aşa că pentru prima dată în Iaşi juraţii vor fi chemaţi să judece infracţiuni politice.

x Concertul de piano al *d-rei Rodica Suţu* la Teatrul Naţional, va avea loc la începutul lunei Martie a. c.

Ştiri poliţieneşti

Poliţist jefuit.— Prin chei potrivite, hoţi necunoscuţi s'au introdus în casa gardianului public Tihon din str. Smârdan 32, furând un patefon şi suma de 3800 lei.

Reclamaţie.— Au fost reclamaţi poliţiei: Beno Grün din str. Anastasie Panu Nr. 57 şi Cihodaru şeful uzinei electrice dela palatul de justiţie, învinuiţi că ar fi sustras material pentru electricitate, dela uzina palatului.

Diverse.— Răufăcători s'au introdus noaptea la d. Gh. Alexandrescu din str. Domniţa Nr. 1, furând alimente şi păsări.

— Un furt de păsări s'a mai comis şi la d. Stroi Iţicovici din strada Vasile Lupu No. 3.

— La cererea d-nei Clara Şvam din strada Unirii 12, a fost înaintat poliţiei individul Iordache Aparaschivei învinuit de furt de haine.

— **Au fost duşi la poliţie:** Moise Leiba din str. Ştefan cel Mare 58 şi Isac Caufman din str. Strâmbă, pentru scandal provocat în stradă; Ioan Mereuţă din Ciuciulea-Bălţi şi Const. Cozmuleanu din com. Adâncata jud Dorohoi, găsiţi suspecţi. *Rep.*

ONOR. SOCIETATEA

„Asigurarea Românească"

BUCUREŞTI

Subscrisul NECULAI FULGA din Serviciul C. F. R. Gara Iaşi—m'am asigurat în luna Noembrie 1932, cu poliţa No. 23439 T. C. 3 pentru suma de lei 20,000 (două zeci mii), şi după plata numai a 2 rate lunare Decembrie 1932 şi Ianuarie 1933, am avut norocul să câştig suma de:

Lei 20.000

(douăzeci mii)

la tragerea care a avut loc la Bucureşti, în ziua de 31 Ianuarie 1933.

Ca funcţionar cu greutăţi, acest câştig a fost pentru mine, o adevărată mană cerească, şi nu găsesc destule cuvinte cu care să vă mulţumesc.

Găsesc nimerit de a aduce mulţumiri publice d-lor Ing. **I. Lemel & Alex. Lemel**, Reprezentanţii Inspectoratului G-ral al Societăţei „Asigurarea Românească" din Iaşi pentru culanţa cu care mi-au achitat suma, cît şi d-lui Inspector **Mihail Halunga**, care m'a determinat să fac această asigurare. *Cu toată stima*, **N. FULGA**

Păziţi-vă că vine Cripa din Occident!

Cereţi deci ca preventiv şi curativ

Cachetele Antigripale Werner

1 cachet pe zi ca preventiv
3 cachete pe zi, curativ.

Depozit Farmacia Werner Iaşi

O coafură puteţi face ori unde. ***Însă o coafură individuală*** durabilă şi reuşită obţineţi numai la

- Coafor DEMEK S-sor -

Cînd nevasta vrea să fie liberă...

Reclamaţia impresionantă a unui soţ

O duioasă reclamaţie a unui soţ a fost înregistrată ieri de parchetul local.

Săteanul Costache Lăcătuşu din comuna Mironeasa se plânge că soţia lui **Maria**, cu care este căsătorit de 6 ani, îl alungă din casă, pentru a putea trăi... liber.

Săteanul arată că femeia lui ar vrea să-l interneze într'un spital de alienaţi, deşi dânsul e perfect sănătos.

Intrucât întreţine legături şi cu şeful de post din acea comună, femeia a obţinut de la acesta ca bărbatul să fie arestat şi bătut la post.

Acum o săptămână Costache Lăcătuşu a fost legat de mâini şi de picioare şi ţinut închis fără mâncare.

Eri săteanul s'a prezentat la parchet şi a cerut să fie examinat de medicul legist.

După examenul făcut de d. dr. Pşenit, care l-a găsit perfect sănătos, actele dresate au fost înaintate legiunei de jandarmi care urmează să facă cercetări. Z.

IN GHIARELE CORUPŢIEI

Isprăvile unei bande - Cazul unei fetiţe de 12 ani

O afacere de conrupere de minore a fost descoperită de poliţia ieşană. Iată împrejurările care au condus la aflarea autorilor acestor ademeniri.

Reclamaţia unei mame

Eri s'a prezentat poliţiei femeia Ruxandra Livinţa din str. Fericirii 2, plângându-se că de o săptămână a dispărut dela căminul părintesc, fetiţa ei Eufrosina în etate de 12 ani. Câteva zile mama n'a ştiut nimic de soarta fetei şi a cutreerat în zadar prin străzile oraşului pentru a-şi regăsi copila.

In cele din urmă a aflat prin intermediul unor cunoscuţi că fata se află la locuinţa unei femei din str. Păcurari 16. Mama fetei a cerut poliţiei să citeze femeia în cauză spre a afla ce a făcut cu copila ei.

D. comisar Em. C. Vasiliu a început imediat anchetarea acestui caz, citând la poliţie atât pe seducătoare cât şi pe concubinul ei.

Ce spune proxeneta

Femeia indicată că a ademenit copila reclamantei, a fost adusă la poliţie şi supusă unui lung interogatoriu. Ea se numeşte Aneta Hârjobescu şi e în vrâstă de 22 ani. Are un bogat cazier poliţienesc din care rezultă că a suferit până astăzi 13 condamnări penale pentru diferite delicte. Unele pedepse le-a şi executat la penitenciarul Galata.

La interogatoriu ea a negat cu desăvârşire că ar fi conrupt pe Eufrosina Livinţ, susţinând că fata a fost adusă în casă de către concubinul ei anume Mitică Cormilă.

Au mai fost audiaţi Mitică Cormilă, Dumitru Crupă şi Octav Drusciuc prieteni ai celui dintâiu, care au tăgăduit însă faptul ce li se impută de a fi violat fata.

Aceasta din urmă a fost şi ea interogată, declarând că a fost sedusă de Aneta Hânjobescu, care i-a promis un traiu fericit. A fost însă adusă în casa ei unde a fost supusă celor mai josnice fapte.

In continuare fata a declarat că a fost desvirginată încă acum câteva luni de individul Neculai Sândică din Mahalaua Adunaţi, care a atras-o în casă, siluind-o.

Dar de frica mamei ea n'a mărturisit până astăzi acest fapt.

*

Poliţia are bănuială certă că se află în faţa unei bande organizate de conrupători de minore.

In vederea continuării cercetărilor toţi cei implicaţi au fost reţinuţi la poliţie. După terminarea anchetei ei vor fi înaintaţi parchetului. *Bob.*

DUMINICĂ **12** FEBRUAR

ÎNTIPĂRIŢI-VĂ DATA

DEOARECE ARE LOC CEAIUL DANSANT AL ARTELOR GRAFICE

SALA STEAUA

Agresiuni antisemite

la Tighina

Tighina 8.—Un grup de tineri în frunte cu un oarecare Leonid Barconschi din Bucureşti, şi fostul agent de poţie Boteanu, a atacat ieri clădirea societăţii „Macaby", spărgând mai multe geamuri şi rupând firma.

Intervenind sergentul Munteanu, acesta a fost maltratat.

Apoi agresorii s'au îndreptat spre liceul evreesc din str. Puşchin, unde au spart deasemenea mai multe geamuri.

Din ordinul d-lui procuror Filipescu, scandalagiii în număr de opt, au fost arestaţi.

Coresp.

SPORTUL

UN SPECTACOL DE BOX LA IAŞI

CU MOŢI SPACOV, CAMPIONUL ROMANIEI

In curând ieşenii vor avea prilejul să urmărească desfăşurarea unui deosebit eveniment sportiv. O gală de box pe programul căreia figurează Moţi Spacov, campionul României la toate categoriile. Spacov va boxa cu Jean Marinescu, fostul deţinător al titlului suprem.

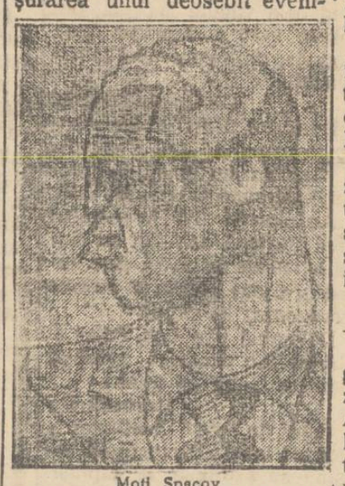

Moţi Spacov

Acest match vedetă, va fi încadrat cu alte întâlniri interesante, între cei mai apreciaţi boxeuri din Bucureşti şi Iaşi.

Ieşenii vor avea rara ocaziune să se convingă de atractiozitatea acestui gen de spectacole, care în Europa cât şi peste Ocean, adună masse imense de spectatori.

M. Nanu

x A fi frumoasă şi atrăgătoare este problema ce rezolvă **Crema Miraculoasă.** Această cremă distruge petele de pe obraz, albeşte şi catifelează pielea dându-i un parfum delicios. Depozit Farmacia Dr. Rătianu, str. Cuza Vodă 48. Cereţi ambalajul original. Marcă depusă.

Dela comunitatea evreilor din Iaşi

Epitropia Comunităţii Israelite, secţiunea Culturală, a ţinut eri şedinţă sub preşedinţia D-lui Carol Drimer.

S'a aprobat budgetul şcolar depus de comisiunea respectivă d-nii Dr. Margulies, Dr. M. Milian şi av. L. Spigler, făcându-se unele modificări.

D-l Av. J. Pineles a fost numit consilier juridic în mod onorific al Comunităţei.

D-l Carol Drimer expune situaţia critică a şomerilor intelectuali şi cere ca Comunitatea să înfiinţeze o bibliotecă şi o sală de lectură unde să se împrumute cărţi şi reviste cu totul gratuit publicului solicitator. D-sa donează o parte din biblioteca sa.

Se hotăreşte a se face propagandă întru încasarea contribuţiunilor directe, situaţia Comunităţei fiind foarte precară.

La Casa de Economie

Deponenţii primesc cote săptămânale

La Prima casă de economie s'a luat buna dispoziţie ca în fiecare Luni după amează să se dea câte un acont la deponenţi şi societari.

In timpul săptămânii se adună datoriile, iar Luni după amează se împart banii, după dreptul fiecăruia.

Şi Luni au fost scene impresionante. Şedeau oameni, unul lângă altul, aştepau rândul. Casieriţa a deschis caseta de fier, a arătat care e suma disponibilă şi părintele Niculea a început distribuirea, după ordine.

Micii deponenţi au privit cu simpatie pe d-na Elena Meissner şi pe d. Const. Meissner, ambii deponenţi.

Şi micii depunători au rămas satisfăcuţi, când au constatat că d-na şi d. Meissner n'au luat decât 1000 de lei.

Când totul s'a isprăvit d. Const. Meissner, veşnic surîzător, mulţumind părintelui Niculea, i-a zis:

— „Intre casa de fier şi suma ce am primit-o; *mon coeur balance" l...* DAN.

ŞEDINŢA

senatului universitar

Pentru Luni seara fuseseră convocate două întruniri la Universitate. Prima: Senatul Universitar şi a doua: Marele Colegiu Universitar.

*

La ora 4 p. m. au început dezbaterile Senatului.

In primul rând s'a luat în discuţie cererea studenţilor dela facultăţile de litere şi ştiinţe de a li se admite o sesinne extraordinară de examene. Cererea le-a fost aprobată.

S'au acordat concedii universitare d-lui prof. Papacostea şi la doui asistenţi. Studentului Vladimir Buşilă i s'a dat un ajutor pentru teză.

S'a acordat Aula Universităţii pentru conferinţe, iar societaţilor studenţeşti li s'au dat lemne în limitele disponibile.

S'a luat act de donaţiile oferite Universităţii de către soţii Mina şi Aneta Savel din Bacău.

*

Trebuia să urmeze şedinţa colegiului universitar. dar neîntrunindu-se numărul cerut de membrii, a avut loc o consfătuire intimă.

Au vorbit în chestia ambulantismului d-nii prof. Gr. Popa, Myler şi Vasilescu, dar nu s'a luat încă nicio hotărâre.

Admar

INFORMAŢIUNI

x Ni se servesc zilnic înştiinţări despre controlul straşnic al Primăriei la mori şi despre sancţiuni contra brutarilor (închiderea brutăriilor contravenionte).

Se iscă o nedumerire. S'au luat de mai multe ori probe de făină, şi care a fost rezultatul? Ce a ieşit la analiză? Nu s'a comunicat nimic.

Apoi: câte brutării s'au închis până acum, ridicându-li-se autorizaţiile? Se tot spune că lucrează prost şi că se vor aplica sancţiuni severe. Dar cine vede sancţiunile?

x Tribunalul a condamnat ieri pe locuitorul Tudor Ştefan din Belceşti la 6 luni închisoare, pentru tentativă de tâlhărie.

x Consiliul de război a condamnat la 3 luni închisoare, pentru dezertare repetată, pe caporalul Florea Dumitru din reg. 6 Roşiori.

x *Stabilizare de director.*— D. Gh. Manoliu, directorul liceului Naţional, prin înaltul Decret Regal No. 211 din 6 Februar a. c., a fost confirmat ca director stabil în postul pe care-l ocupă de atâţia ani cu multă vrednicie.

x La prefectura de judeţ a avut loc azi dimineaţă o consfătuire la care au participat şi toţi şefii instituţiilor militare.

x Primăria a luat măsuri ca toate gurile de canaluri din oraş, să fie curăţate, pentru ca scurgerea apelor să nu fie împiedicată.

x Marţi 14 Februarie ora 6 p. m. va vorbi în Aula Universităţii cunoscutul scriitor şi distinsul conferenţiar *Al. Lascarov - Moldovanu* despre „Criza Muncii". Conferinţa face parte din ciclul organizat de Soc. „Turismul Academic".

Intrarea 5 şi 10 lei de persoană.

x Duminică 12 Februarie orele 4—9 p. m. toată lumea *selectă* a Iaşului va merge să se disireze la *Matineul Dansant* organizat de Soc. Turismul Academic în Saloanele Bragadiru ăub patronajul D-lui Prof. Univ. Mihai D. David.

x Doctorul **BRENER** *specialist mamoş*, boli de femei, consultaţii dela 2 până la 4 p. m.

x **Teatrale.** — La teatrul „Sidoli" se fac mari pregătiri în vederea ciclului de spectacole date de *„Bonzo-cabaret"*. ansamblul lituan condus de d. Werner.

Amintim că aceste spectacole sunt încă nevăzute în oraşul nostru.

Trupa „Bonzo" va juca în cadrul reprezentaţiilor de film, divertismentul durând o oră jumătate.

x *Administraţia Financiară Iaşi*, aduce din nou la cunoştinţa generală, că Comisiunea de apel ce funcţionează pe lângă acea administraţie, judecând zilnic apelurile fiscale introduse, începe şedinţele la ora 3, (trei) p. m.

In consecinţă, cei ce au primit citaţii pentru ora 4 p. m. sunt rugaţi a lua act despre cele de mai sus, şi a se prezenta fix la orele 3. p. m.

x Membrii Uniunei ofiţerilor de rezervă se întrunesc astăzi 8 Feb. ora 6.30 seara la Primărie (Serviciul bunurilor) La ordinea de zi chestia federalizărei.

Cumpăr patefon

electric Lăpuşneanu 30 Comănescu

DE INCHIRIAT două magazii de zid pentru marfă, automobil sau mobile, str. Sf. Sava 16.

INFIRMIER (gardian) cu practică fără şcoală special, se caută la Colonia de Muncă Galata.

CAMERĂ MOBILATĂ la parter. A se adresa în str. Vovidenici No. 8 la etaj, proprietar.

DE VANZARE casele din str. Asachi 8, cu avantaje de plată. DE INCHIRIAT un mic apartament la acelaşi adresă.

Cumpăr

pianină marcă bună de ocazie Eufr. Serafimi, institutoare, str. Sf. Sava 15.

Direcţiunea şi comitetul şcolar al şcolilor comerciale de fete din Iaşi

anunţă convocarea adunării generale pentru descărcarea gestiunii pe 1932. pe ziua de 19 Februar a. c. ora 12. In caz când adunarea nu este în număr se amână pentru ziua de 26 Februar a. c. la aceiaş oră şi în acelaş local din str Tăutu 16.

A APĂRUT

HOMO AMERICANUS

de **Petru Comarnescu**

Tipuri reprezentative ale *Societăţii americane* în care sunt redate:

Femeia de club, Preotul, Profesorul, Studentul, Sportmanul, Fata modernă, Intelectualul, Policemanul şi Banditul, Negrul, Evreul şi Imigratul, etc. Editura „Vremea". Preţul 50 lei De vânzare la chioşcuri şi depozitul de ziare S. Peretz, str. Unirei 9.

Satisfăcut!

„Typ"

CURĂŢĂ PLĂCUT ŞI BINE

Stomacul şi Intestinele

După o masă copioasă după un chef, la o stri care a stomacului şi contra oricărei indispoziţii datorită unei rele mistuiri; purgativul „TYP" este de neprecuit.

DE AVUT PRETUTINDENI

ULTIMA ORĂ

Iarăşi se vorbeşte

de reîntregirea liberală

Două audienţe. — O sugestie a Palatului ?

Bucureşti 8. — Ziarul „Dimineaţa“ apărut astăzi înregistrează o ştire politică interesantă.

E vorba de recentele audienţe la Palat ale d-lor general Văitoianu fruntaş georgist şi N. D. Chirculescu fruntaş liberal (ducist).

Se afirmă că ambilor fruntaşi, M. S. Regele le-a făcut personal aluziuni despre necesitatea reîntregirii partidului liberal, — ca o indicaţie pentru o apropiată schimbare de regim şi pentru felul cum în chip normal ar urma să se aranjeze succesiunea.

*

Este de obsevat un lucru :

De cîte ori s'a vorbit de reîntregirea liberală, ziarele oficioase ale celor două ramuri s'au repezit cu dezminţiri şi au accentuat atacurile reciproce, pe un ton violent.

De data aceasta, atacurile nu s'au produs pe acelaş diapazon. Se observă o rezervă semnificativă.

Faptul face a se crede că sugestiunea regală a avut ecou şi se sondează posibilităţile reîntregirii partidului.

In orce caz, e vădit că reîntregirea liberală ar uşura desfăşurarea normală a vieţii noastre politice, — conchide ziarul bucureştean.

RAVAGIILE GRIPEI LA BUCUREŞTI

Intinse măsuri sanitare

Bucureşti 8.— Epidemia de gripă la Bucureşti la proporţii alarmante. Boala s'a încuibat şi în instituţiile publice. Astfel, la ministerul agriculturii 80 la sută din funcţionari absentează dela serviciu. Ministerul a fost închis pe 3 zile, pentru o radicală dezinfectare.

Cu aceiaş intensitate s'a încuibat gripa şi la Ministerul de Finanţe. Sânt bolnavi şi d-nii ing. Costache secrstar general şi Banciu, directorul contabilităţii. Insă acest minister nu poate fi închis, deoarece este aglomerat de lucrări.

*

D. D. R. Ioaniţescu ministrul sănătăţii a convocat pe directorii de spitale şi le-a dat instrucţiuni în vederea internării bolnavilor. Se vor instala inhalatoare, la dispoziţia publicului, ca armă preventivă contra gripei.

S'au luat dispoziţii să se dezinfecteze toate localurile de consum. Iar dacă împrejurările vor cere se va proceda la închiderea şcolilor.

Guvernul Hitler în situaţie nesigură

D. Hugenberg gata să se retragă

Berlin 8.— In unele cercuri politice s'a format convingerea că guvernul Hitler va fi de scurtă durată.

Aceasta, din cauza neînţelegerilor care s'au produs între d. Hitler şi naţionul-germani.

D. Hugenberg nu admite politica pe care cancelarul Hitler o face în chestiunile muncitoreşti. In scopul de a atrage favoarea muncitorimii, d. Hitler a pregătit un program de protegiere a lucrătorilor în ce priveşte organizarea muncii şi salarizarea.

Dar acest lucru nu convine industriei mari, şi de aceia d. Hugenberg e pe cale să demisioneze din guvern.

Defecţiunea eventuală a naţional-germanilor ar slăbi cabinetul şi l-ar periclita existenţa.

Măsuri draconice

împotriva comuniştilor

„Lokal Anzeiger“ ale cărui legături cu naţional-socialiştii sunt cunoscute, afirmă că guvernul intenţionează să interzică, provizor, funcţionarea partidului comunist.

Prin această măsură, comuniştii nu s'ar mai putea prezinta în alegeri şi astfel ar fi îndepărtaţi din Parlament. Iar după alegeri, s'ar permite iarăşi funcţionarea partidului comunist.

*

D. Otto Braun, debarcat ilegal dela conducerea Prusiei, s'a adresat curţii de justiţie din Lipsca.

Insă e vorba ca şi guvernul să dea în judecată pe d-nii Braun şi Severing, pentru nesupunere la legi şi răzvrătire contra autorităţii.

Se menţin dificultăţile

în tratativele cu creditorii străin

Bucureşti 8.— D. Lugoşanu a comunicat ieri din Paris că a continuat tratativele cu detentorii de rentă română şi că nădăjduieşte a obţine astăzi un aranjament definitiv.

Pentru împrumuturile antebelice şi pentru împrumutul de desvoltare din 1922, creditorii au admis suspendarea amortizării pe timp de 2 ani şi trei luni, cu drept de prelungire pe încă un an.

Au rămas în discuţie împrumuturile mai noi (din 1929 şi 1931) garantate prin veniturile Casei autonome a monopolurilor, care totodată sînt garantate şi de Banca Naţională,

Creditorii rezistă la amânări pentru aceste împrumuturi. Totuşi se speră că se vor obţine uşurări şi în direcţia aceasta.

*

D. Auboin şi-a amânat sosirea în ţară, până după terminarea negocierilor dela Paris.

Ieri a sosit expertul italian d. Marchese, care împreună cu d. Poisson, va lucra la Ministerul de Finanţe.

Constatări interesante

la examenul funcţionarilor

La examenul oral al funcţionarilor municipali s'a constatat buna pregătire a candidaţilor.

Oameni maturi, unii chiar bătrâni, dau răspunsuri ultimtor de bune, dovedind un mănunchi solid de cunoştinţe.

Şi o caracteristică : oameni cu două sau trei clase gimnaziale, răspund uneori mai prompt şi precis, decît tinerii cu clase mai multe (chiar absolvenţi de liceu). Asta ar dovedi că învăţătura înainte de război a lăsat urme temeinice, —spre deosebire de şcoala din anii de după război.

*

Altă observaţie interesantă este că funcţionarele — femei se prezintă, în genere, mai pregătite decît bărbaţii.

O ştiută că femeile sânt mai agere şi—desigur—au pus mai multă stăruinţă să se prepare pentru examen,... simţindu-şi poate situaţia mai primejduită, şi făcând eforturi să-şi păstreze slujbele în aceste timpuri de criză sălbatecă. As.

x **Laboratorul de analize** Dr. Beceanu Piaţa Halei execută în cele mai perfecte condiţiuni, **analize complecte de urină.** La cerere se pun **la dispoziţie vase** speciale de **colectat urina.** 7

DIFERITE ŞTIRI

Bucureşti 8 — M. S. Regele a primit ieri în audienţă pe d. Virgil Potârcă.

Astă-zi la ora 3 p. m. va fi primit la Palat d. Argetoianu; iar la ora 4 p. m. d. prof. I. Nisipeanu vice-preşedintele „Blocului Cetăţenesc“ (în locul d-lui Gr. Forţu care se află bolnav).

*

D. Titulescu a luat ieri dejunul la Palat. După amiază a vizitat pe d-nii G. G. Mironescu şi I. G, Duca.

In astăseară, d-nii Tiiulescu şi Mihalache pleacă la Geneva.

*

In şedinţa de astăzi a Camerei se va discuta raportul comisiei disciplinare care conchide la excluderea pe 30 zile a deputatului cuzist d. Nichifor Robu, pentru că a proferat ameninţări la adresa d-lui dr. N. Lupu.

*

Senatul Universitar-Bucureşti a examinat aseară cererea unui grup de studenţi ai Facultăţii de Drept, de a se redeschide universitatea.

Hotărîrea s'a amînat pentru Vineri, rămînînd să se vadă dacă va spori numărul studenţilor care cer redeschiderea facultăţii.

Doliul Ungariei

peutru contele Appony

Budapesta 8.—Ieri a încetat din viaţă ilustrul bărbat de stat, contele Albert Appony, în etate de 86 ani. Consternanta ştire a fost transmisă prin radio şi apoi răspândită prin ediţiile speciale ale ziarelor.

Clădirile publice şi chiar case particulare, au arborat doliul. Parlamentul şi-a suspendat şedinţa, rămânând a ţine o şedinţă specială, în memoria marelui dispărut.

Guvernul a hotărât să se facă funerarii naţionale.

*

Geneva 8. — Ştirea morţii contelui Albert Appony a produs impresie profundă în cercurile Ligii Naţiunilor.

La comisia dezarmării d. Henderson a redactat o telegramă de condoleanţe.

Delegatul maghiar generalul Dantzoş a rostit elogiul defunctului. Apoi şedinţa a fost ridicată în semn de doliu.

INFORMAŢIUNI

x BOX.— Astăzi la ora 9 seara soseşte în localitate Moţi Spacov campionul României la toate categorille, împreună cu câţiva boxeuri din Bucureşti, în vederea reuniunei pugilistice ce are loc peste câteva zile.

x Erata. — In foiletonul de ieri s'a strecurat o greşală de tipar, care nu numai că schimbă complect înţelesul frazei, dar dar o face complect ininteligibilă.

Am scrts :

No suntem contra pensionării... etc. şi la tipar a eşit :

Nu suntem contra...

Aşa că rugăm cititorii să ierte greşula şi să facă rectificarea, W

x Poliţia înştiinţează că taxele pentru paşapoarte au fost fixate : Pentru 3 luni 500 lei; 6 luni 750 iei ; şi pentru 1 an 1000 lei.

Incidentele în jurul înscrierei la Camera de Muncă

O lămurire şi un protest

Am publicat eri un protest al muncitorilor dela atelierele c. f. r. Nicolina, împotriva modului în care au fost întocmite listele electorale pentru Camera de muncă, — arătând că 13 0 muncitori de la atelieriere c, f. r. au fost omişi.

In legătură cu acest caz, d. inspector Gh. Boghiceanu preşedintele comisiei interimare a Camerei de muncă, ne dă următoarele lămuriri :

— „In nici un caz nu poate fi vorba de răpirea dreptului de vot. Inspectoratul muncii a cerut din timp tuturor instituţiilor, tablouri cu numele şi adresa lucrătorilor. De la atelierele c. f. r. Nicolina după multe insistenţe s'a trimis un tablou, dar acesta incomplect.

Acest tablou a fost restituit şi deşi cerut în repetate rânduri, s'a întors în ajunul protestului lucrătorilor, tot în forma lui iniţială.

„Cu drept cuvânt, lucrătorii au avut motivul să ceară înscrierea în liste, căci după cum se vede, vina este a conducerii atelierelor.

„Am sfătuit muncitorii cum să întocmească tabloul pentruca să poată fi înscrişi pe liste. Aceştia s'au conformat, şi aseară la ora 6, lucrătorul Ilie Pintilie a depus la Cameră un tablou cuprinzând pe toţi muncitorii, cu datele cerute

„Nu m'am gândit nici o clipă să-i omit pe aceşti muncitori. Cred că şi ei vor desminţi acest fapt“.

*

Pe de altă parte însă, primim următorul :

PROTEST

„Sindicatul lucrătorilor c.f.r. oficial şi prin delegaţii de sute de muncitori, a intervenit pe lângă Dl. Preşedinte a Camerei de Muncă cât şi pe lângă Comisia Interimară în tot complectul ei, să înscrie conform legei pe cei 1300 lucrători ai atelierelor locale.

Deasemenea Administraţia atelierelor a înaintat din vreme tabloul lucrătorilor. Totuşi până'n ultimul moment s'a refuzat înscrierea în listele electorale a muncitorilor ceferişti răpindu-li-se un drept al lor.

„Protestăm contra acestui nou atac la interese e noastre de mâne — dovedindu-se şi de astă dată că aceste Camere au menirea să devie instrumente contra muncitorilor.

„Dar ca totdeauna, hotărârea şi solidaritatea muncitorilor va impune drepturile noastre“.

Preşedinte

Iaşi. 7.II.933. *Ilie Pintilie*

Cum se falşifică monedele de 100 lei

Cazul interesant din jud. Iaşi

Am arătat ieri că şeful de post din Bivolari a reuşitit să aresteze pe doi indivizizi care au încercat să pună în circulaţie o monedă falsă de 100 lei.

Dl. prim-pretor Pricâ însărcinat cu anchetarea cazului, a stabilit următoarele :

Când ţiganii şomează

In toamna lui 1932 s'au pripăşit în com. Pauleni ţiganii căldărari Mitică Barabulă şi Ştefan Constantin. Având ceva bani au fot găzduiţi de săteanul Matei Chiriac.

La 24 Ianuarie trecut, Vasile Pojar, ginerile gazdei venind în vizită la socru, a descoperit pe cuptor o formă-tipar de 100 lei.

In aceiaşi zi a constatat că ţiganul Ştefan Constantin se căznea la foc, suflând dintr'un foi peste jaratec, unde se găsea o tinichea cu metal alb...

Ideea de a fabrica bani

Intrebându-l pe ţigan care-i rostul operaţiei, acesta n'a dat nici o lămurire.

Pojar însă, a observat bine tiparul, s'a dus acasă şi fi încolţi ideea de a fabrica bani.

In noaptea de Sâmbătă 4 Febr. îşi pune planul în aplicare, făcând un tipar.

Tiparul odată făcut şi imitând cele văzute la ţigan, din cositor topit a fabricat două monede, dintre care una foarte reuşită...

După plasament

Duminică 5 crt. Pojar însoţit de cumnatul său Costache M. Chirlac, au plecat la Bivolari, încercând să schimbe suta.

Au nimerit la negustorul Ţmil Burienescu. Aici au dat de o femeie bătrână, care totuşi şi'a dat seama că nu este lucru curat la mijloc.

Devenind bănuitor, Pojar şi Chiriac au dispărut zvârlind moneda lângă un gard...

Cercetările

Şeful de post înştiinţat a început imediat investigaţii reuşind să aresteze pe făptaşi.

La primele cercetări, infractorii au negat totul. Ceeace au negat dealtfel şi cu ocazia percheziţiei făcută la domiciliul lui Chiriac, unde s'a găsit sub un hârdău cu borş, un tipar tocit cu lovituri de clocan.

Au fost arestaţi şi ţiganii Barabuţă şi Constantin care deasemenea susţin că sunt străini de cauză. Pentru continuarea cercetărilor, cei patru arestaţi au fost aduşi azi dimineaţă la legiunea de jandarmi. *p. grancea*

Alte descoperiri în legătură

cu nucleul comunist din Sărărie

La biroul de siguranţă al poliţiei au continuat azi cercetările în legătură cu descoperirea nucleului comunist din Şos. Sărăriei. In afară de cei 30 tineri arestaţi până în present, au mai fost arestaţi în cursul nopţii câţiva comunişti care se allau în legătură cu membrii clubului în chestiune.

Deasemenea s'au făcut descinderi la Căminul Studentelor Basarabene din str. Gh. Mârzescu şi la o casă din strada Ipsilante, fără însă a se găsi ceva compromiţător.

Din cercetările de până în prezent rezultă că cei arestaţi se adunau la sediul din Sărărie, ţinând consfătuiri regulate. Se afirmă că ei strîngeau fonduri pentru propaganda comunistă şi întreţinerea acelora care au fost închişi la Galata.

S'a stabilit că organizaţia locală se afla în legătură cu centrele din Cernăuţi, Galaţi şi Chişinău prin doi curieri speciali.

Cercetările continuă.

Rep.

INFORMAŢIUNI

x In cursul săptămânii, chestura poliţiei va da publicităţii ordonanţa privitoare la aplicareu stării de asediu la Iaşi, pe baza indicenţilor primite dela ministerul de interne.

Toţi posesorii de arme de orice fel care n'au autorizaţiuni, sunt obligaţi să le depue la sediul comisariatelor respective. In caz contrar, vor fi judecaţi de instanţele militare.

x Duminică 12 Februarie a. c. ora 4 p. m. va avea loc în elegantele saloane ale Sfatului Negustoresc, senzaţionalul proces literar *„Amantul D-nei Chatterley“* de Lawrence urmat de un frumos program artistic-literar, cu binevoitorul concurs al soc. corale „Ciprian Porumbescu“ de sub conducerea d-lui T. Carp.

x **Tusa şi răguşeala** în bronchitele gripale, dispar repede cu Pastilele gumoase de Eucalipt Benzomentholate şi alternând cu Dragelele Borococainizate Dr, Rătianu, ambele aprobate de Cons. Sanitar Superior.

Depozit Farmacia Dr. Rătianu Iaşi str. Cuza Vodă 48. Marcă depusă. Se trimite la cerere contra ramburs.

ORA 3

Incorporarea conting. 1933

se va face la 15 Martie

Bucureşti 8.—Astăzi dimineaţă ministerul apărării naţionale a dat un comunicat, prin care anunţă că încorporarea contingentului 1933 se va face la 15 Martie.

Tot atunci va avea loc şi încorporarea călăraşilor cu schimbul.

Operaţiile de recrutare pentru contingentul 1934, adică pentru tinerii născuţi în 1912, vor începe la 1 Martie.

Intrevederea Duca - Titulescu

Bucureşti 8.—In legătură cu întrevederea dintre d-nii Duca şi Titulescu, se precizează că s'a discutat despre chestiunea unei probabile schimbări de regim.

Şi se afirmă că d. Titulescu ar fi promis d-lui Duca să accepte portofoliul externelor într'un eventual guvern liberal.

x **Calitatea pâinei.**—Membri delegaţiei permanente a municipiului s'au întrunit aseară sub preşedinţia d-lui P. Bogdan, primarul oraşului.

In afară de câteva chestiuni mărunte, întreaga şedinţă a fost ocupată cu chestia pâinei.

Ajutorii de primari şi membri delegaţiei cari au făcut făcut inspecţii pe la brutării, au criticat aspru modul în care se fabrică pâinea de către unii brutari.

Din probele adunate de la diverse brutării se constată că pâinea este fabricată în condiţii nehigienice, şi că făina pe care o furnizează morarii este o făină amestecată şi inferioară. Delegaţia a pus în discuţie dacă n'ar fi cazul să se impue brutarilor, condiţiile de fabricare a pâinei, pentru ca ea să fie mai reuşită.

Discuţia asupra acestei chestiuni a fost amânată pentru astăzi la ora 5 p. m.

x **De la Crucea Roşie** — Mâne Joi 9 Februarie ora 5 va avea loc adunarea generală a membrilor Societăţii Naţionale Crucea Roşie Iaşi la sediul filialei — aleea Copou. Fiind a doua convocare, şedinţa se va ţinea cu membrii prezenţi, ori care ar fi numărul lor.

DOCTOR
Corneliu Stoian
Genito-urinare, sifilis, venerice
Consultaţii 4—7
strada I. C. Brătianu 58

DOCTOR
M. MATASARU
Specialisat la Paris—fost asistent de spital la Paris
Boli Interne
INIMĂ, PLĂMÂNI
şi tratamentul tuberculozei pulmonare cu Pneumatorax artificial
Str. Mârzescu 16 (parter)
Cons. 9-10 a. m. şi 3-6 p. m.

DOCTOR
MENDEL AVRAM
— Medic de Spital —
Cônsultă zilnic între 8—10 dimineaţa şi 3—7 p. m.
BOLI CHIRURGICALE, BOLI DE FEMEI, NAŞTERI VENERICE
Iaşi, str. Cost. Negri 15
Deasupra farm. Margulies

Nu pierdeţi ocazia de a deveni milionari, cumpărând lozuri dela cea mai norocoasă colectură
BANCA
Emanoil Marcovici
Iaşi, str. Ştefan cel Mare 15
Grăbiţi-vă a vă procura lozuri cl. V-a Loteria II-a putând avea şansa de a câştiga :
Lei 10.000.000 Lei 7.000.000
Lei 8.000.000 Lei 6.000.000 etc. etc.
Tragerea dela 8 Feb. până la 16 Martie 1933
Câştiguri în valoare de Lei 194.180.000

Becuri ELECTRICE garantate
Toate voltagele
mărcile TUNGSRAM, PHILIPS, WOLFSRAM, OSRAM etc.
Cumpăraţi cu preţurile fabricei la Depozitul General
Zaharia Weiss, Piaţa Unirei

Sanatoriul Dr. TZAICU
IAŞI.—Str. Carol No. 20
CLINICĂ CHIRURGICALĂ :
Instalaţie modernă. — Chirurgie de urgenţă
Marele In titut de RADIOLOGIE PANDOROS
(RAZE ROENTGEN)
Radioscopie.-Radiografie.-Terapie superficială.-Terapie profundă.
Diatermie. | Raze Ultra-Violete
Gynecologie. Faceri. Ortopedie. Mecanoterapie. Hidroterapie. Electricitate statică. Băi de lumină electrică.
Se primesc boli interne şi nervoase.
Excluşi contagioşii şi nervoşii turbulenţi.
Laborator.— . . Telefon 248.— . . Consult. 3-5.
Preţuri reduse pentru funcţionari şi acei cu mijloace restrânse.

Comunicații telegrafo-poștale
19 FEB 1933

ANUL XXIX No. 7739

ABONAMENTE
Lei 600 . . . . pe un an
„ 300 . . . .
„ 150

2 (doi) lei exemplarul

OPINIA

ZIAR POLITIC COTIDIAN

VINERI 10 FEBRUARIE 1933

ANUNCIURI
se primesc la toate
AGENȚIILE DE PUBLICITATE
și la
ADMINISTRAȚIA ZIARULUI
Iași. — Strada Lăpușneanu 37

Telefoane { Redacția 391 / Administrația 394 / Serviciul de noapte 367

Biblioteca Universității Loco
...UȘNEANU 37
IAȘI -9FEB33

ACTUALITĂȚI POLITICE

D. Madgearu pregătește viitorul deficit bugetar

D, Madgearu, ministrul de finanțe este ocupat cu pregătirea bugetului viitor, care se va pune în aplicare la 1 April.

Grija principală a unui vistiernic este să echilibreze bugetul. Asta vrea s'o facă și d. Madgearu. Se poate însă spune cu siguranță că încercarea nu va reuși; că d. Madgearu pregătește...un viitor deficit bugetar! Și iată pentru ce:

*

O bază sigură a unui buget sunt veniturile directe. Evaluările la venituri indirecte sunt totdeauna nesigure, și cu atât mai mult astăzi, în timpuri de paralizie economică, când nu poți ști de azi pe mâne ce și cât se va putea vinde și consuma.

Veniturile directe au o bază mult mai sigură; dar cu o condiție: evaluările să fie chibzuite. Tocmai ceia ce **nu se face** *astăzi la noi!*

Impunerea proprietății funciare (actualul recensământ fiscal) e un act fantezist și arbitrar. Aproape fiece proprietar e urcat de 3, 4 și 5 ori.

Anul trecut oamenii n'au putut plăti, — dovadă suma mare a restanțelor. Cum își închipue fiscul că în anul acesta oamenii ar deveni solvabili, și încă de patru și de cinci ori mai mult?

Pentru restanțele de impozite, Ministerul de finanțe a acordat avantagii importante de plată, — ceia ce dovedește că fiscul nu era în măsură să execute (adică să realizeze cu sila).

Așa dar, dacă execuția silită **este** *ineficace, iar plata de bună voe imposibilă, — nu din rea voință, ci din neputință adevărată, față de impuneri extrem de exagerate, — e firească întrebarea:* **cum se vor împlini prevederile bugetare?**

*

Lucrul e vădit:

Cu sporirea de 4 și 5 ori a veniturilor proprietății funciare, tot de atâtea ori se va face gaură la capitolul respectiv din bugetul viitor.

D. Madgearu lucrează, neîndoios,...la deficit bugetar!

Și când realitatea se va observa peste câteva luni, în chip practic, — va sporî panica în țară și se vor despera guvernanții. Iar nenorocirea publică va fi mult mai greu de lecuit.

Oare d. Madgearu nu se hotărâște să vadă și să înțeleagă cât mai este timp?

X.

Un doliu în diplomația europeană

Am relatat împrejurările morții contelui Apponyi, marele bărbat politic al Ungariei și unul din apreciații diplomați europeni.

In clișeu: bătrînul conte Apponyi, printre diplomați, cu prilejul ultimei vizite la Geneva.

ORGANIZAREA ȘI ROLUL Camerelor de Muncă

Incontestabil că legea Camere or de Muncă e un mare pas înainte în legislația muncitorească.

Inpusă imediat după războiu de biroul Muncii din Geneva și prevăzută în Constituția țării,—abea după 14 ani muncitorimea e chemată să-și aibă reprezentanța și forul în care revendicările și dezideratele sale să fie discutate și soluționate.

Printr'o succintă rezumare a legei, constatăm că aceste Camere au menirea să-și dea avizul asupra întregei legislații ce va urma și care privește elementul producător; să controleze organizațiile profesionale; să întocmească statistici și studii asupra problemelor muncitorești; să supravegheze și să indice ministrului de resort cele mai folositoare metode de asigurări sociale.

Și fiindcă vremurile sunt grele și trăim mari frământări sociale,— Camerele de Muncă sunt chemate să împăciuiască conflictele dintre capital și muncă; să armonizeze interesele din're patronat și salariați; să anihileze orișice porde răsvrătire, de tulburare a echilibrului social.

Pentru îndeplinirea acestei salutare și imperioase misiuni,—Camerele de Muncă vor colabora cu autoritățile publice și cu Camerele de Comerț la aplicarea strictă a legislației muncitorești în curs de desăvârșire.

Și pentru a preîntâmpina abuzuri și a înlesni ca aceste instituții să-și îndeplinească această inportantă misiune istorică— colaborarea de clase în folosul colectivității — Camerele de Muncă se subdivid în trei secțiuni, reprezentând categorii distincte din Câmpul Muncii: 1) o secțiune pentru funcționari de toate categoriile, 2) o secțiune pentru muncitorii din fabrici și ateliere și 3) o secțiune pentru meseriași.

Reprezentanții din aceste Camere sunt aleși de către salariați și mici patroni prin vot secret și proporțional.

Și fiindcă vremurile dovedesc cu prisosință și din ce în ce mai concludent că „economicul" dictează „politicului", aceste Camere ale Muncii vor alege un număr de șaptesprezece senatori în parlamentul țării.

Depinde de felul cum vor ști muncitorii și funcționarii să acționeze, ca din această lege să se înfăptuiască numai ceia ce este în favoarea lor, împedicând ca aceste „parlamente ale Muncii" să se transforme în oficine politice sau birouri de înregistrare și desconsiderare tocmai a acelora pe care trebue să-i apere și să i ajute.

Zet.

DIN TOATA LUMEA

Drumul șerpilor — In apropiere de localitatea Ajas din Mexic era un drum scurt ce lega două șosele, drum socotit ca blestemat și denumit „calea șerpilor". Intr'adevăr acea porțiune de teren era plină cu cuiburi de șerpi veninoși. Câteva persoane au plătit cu viața încercarea de a trece pe acel drum periculos.

Locuitorii au înștiințat autoritățile și s'a format o echipă de soldați înarmați, care a pornit să distrugă armata de șerpi. Dar tentativa n'a reușit, deoarece șerpii apăreau cu miile. Atunci s'a recurs la alt mijloc.

S'a stropit din depărtare cu benzină întreaga regiune cu șerpi și apoi s'a aruncat o rachetă aprinsă. Lichidul inflamabil a luat foc pe toată porțiunea de teren și astfel șerpii au putut fi uciși. Totuș locuitorii mai păstrează teamă și drumul este încă evitat.

*

Regina biletelor de dragoste — La balul presei dela Londra s'a organizat un concurs original pentru alegerea reginei biletelor de dragoste. S'a procedat în felul următor:

Au fost desemnate 76 concurente, fiecare primind un număr de ordine. Bărbații din sală au căpătat bilete roze, pentru a le complecta și trimite candidatelor. După trei ore s'a efectuat numărătoarea și s'a aflat astfel că o domnișoară anume Kellen Torth, în etate de 23 ani, o blondină delicioasă, a primit cele mai multe bilete de dragoste. In total, 384 scrisori.

Ea a fost decretată regina biletelor de amor. Și probabil că pachetul tandru, înfășurat într'o panglică de mătasă, îl va păstra fata toată viața, ca o dulce amintire!..

*

Un copil răpit de un cîne — La New-York s'a semnalat în ultimul timp noui răpiri de copii. De astă dată însă banditii se folosesc de un alt mijloc. Cercetările poliției au putut stabili că răpirile se fac cu ajutorul unor câni special dresați în acest scop.

Detectivii, urmărind o eraținnile bandei, au putut prinde un dulău voinic, care ducea în dinți un copil în scutece, răpit din casa bancherului H. W. Samuell din New-York. Câne e atât de bine instruit, încât toate procedeele polițiștilor de a-l îndemna să indice cuibul banditilor, au rămas zădarnice.

Investigațiile însă continuă și poliția americană speră să aresteze curând banda de răpitori.

*

O reclamă cu pisici și șoareci — O originală reclamă a fost făcută de comerciantul Heinrich Bach din Hamburg. Pentru a stimula vânzarea, negustorul s'a gândit să născocească ceva deosebit. Și el a așezat în vitrină o cușcă cu 20 pisici, iar alături câteva capcane cu șoareci.

Mâțele mieunau tot timpul, vrând să evadeze din cușcă și să repeadă spre guzgani. La rândul lor șoarecii speriați fugiau ca nebuni prin capcane. Spectacolul acesta a atras în jurul vitrinei un public numeros, ceiace a ocazionat negustorului să-și prezinte marfa și să câștige noui clienți.

Ce zice d. Gheorghiu dela „Socec" de această reclamă?..

21 MILIARDE LEI
datoriile concernului Kreuger

La Stockholm s'a terminat inventarul interprinderilor Kreuger & Toll. Din bilanțul făcut rezultă că concernul are datorii în sumă de 129 milioane dolari, adecă peste 21 miliarde lei. Se mai precizează că cele mai mari datorii le-a făcut Ivar Kreuger, mai ales în anul dinaintea sinuciderii, când mai spera să poată refăce situația întreprinderii.

Mai bine de jumătate din suma datoriilor trebuie achitată în St tele-Unite. Deaceia știrea sosită din Stockholm a provocat mare îngrijorare în lumea financiară dela New-York.

PENTRU O FATA
șase vieți omenești

Din Boulogne (Franța) se anunță o tragedie impresionantă:

Intr'o noapte cu furtună puternică, mai mulți pescari au auzit strigate disperate de ajutor. O fată căzuse în apă și era gata să se înece.

Șase pescari au pornit imediat cu o barcă, pentru a salva fata din primejdie. Furtuna însă era cumplită și la un moment dat barca a fost răsturnată. Dintre cei plecați nu s'a mai reîntors nimeni. Iar după două zile au putut fi pescuite numai două cadavre.

Șase vieți pentru o fată. Sacrificiul e într'adevăr impresionant.

Aspecte ale crizei

Pretutindeni lipsă și cereri de ajutoare
Șomerii la primărie. -- Judecătoriile n'au combustibil

In zi de Luni la primăria Iași:

Cabinetele ajutorilor de primari sânt tixite de șomeri și sărăcime veniți să ceară ajutoare de la autoritatea comunală.

D. ajutor de primar Colcea alături de a-l inspector Ciurea, stau și rezolvă pe cât este posibil, petițiile cari se prezintă.

De oarece fondul de ajutorare este aproape epuizat, atât șomerii cât și acei cari împart ajutoarele, sunt îngrijorați.

D. Colcea ne spune că ajutoarele cari s'au dat până în prezent au trecut limita posibilităților, și cea legală.

— „Trebuea să dăm, ne spune d-sa, numai la șomerii calificați. Adică la acei cari prezintă carnetul de asigurare. Or noi am ajutat și pe alții, pentrucă știm că cine se prezintă și spune că e flămând, —nu e sătul; și trebue ajutat. Dar „nu mai avem fonduri".

Se închid judecătoriile

Un caz interesant ni l-a comunicat d. prim ajut. de primar Georgescu.

Printre numeroasele petiții de ajutorare, se află și una din partea judecătoriilor din districtul Iași. Judecătoriile cer primăriei să le ajute cu lemne de oarece se află în imposibilitate de a mai judeca procesele. Cererea a fost însă refuzată, de oarece aceste instituții nu depind de primărie, ci de minister. Iar ministerul nu dă...

Nu se achită fondul comunal

Tot d. N. Georgescu ne informează că din fondul comunal de 2 milioane jum., ministerul de finanțe refuză să plătească suma de 700 mii lei, pe motiv că n'are bani.

Din cauza aceasta primăria se găsește în imposibilitate de a putea face față obligațiilor.

Și așa, se macină pe loc, toate energiile! D. Zelea

De 11 ori
regină a frumuseții

Tânăra Erika Müller, în etate de 21 ani, din localitatea Glogau (Germania) se poate considera într'adevăr o fată fericită. In decurs de doi ani, ea a fost aleasă nu mai puțin decât de 11 ori regină a frumuseții.

In 1931 a fost proclamată pentru prima oară „Miss Glogau". In această calitate a luat parte la un concurs regional de frumuseță obținând deasemenea primul premiu. Și apoi, rând pe rând, a mai fost aleasă de nouă ori „Miss" la diverse reuniuni, serbări și baluri.

Așa dar, încă o dată, și va împlini... o duzină din cele mai râvnite titluri de către o fată!..

„OPINIA" LITERARĂ ȘI ARTISTICA

Vorbe...

Tot inima!..

Se cunoaște sfârșitul tragic neprevăzut al profesorului Teohari din București. Și se cunosc și motivele actului disperat, provocate de un conflict intim, în care se alătură dragostea, căsătoria, neplăcerile sufletești și divorsul. Dar intenția noastră nu poate fi desigur aceia de a diseca viața particulară a unui om. Altceva vrem să subliniem în acest caz cu aparență curioasă.

Profesorul Teohari a recurs la soluția revolverului la vrâsta de 60 ani. Defunctul a fost privit ca o somitate medicală, pentru care studiul și biblioteca se plasau în prima linie de preocupări. Cu toate acestea omul rece de știlnță, medicul călit de suferințele omenești constatate zi la zi, a fost învins în cele din urmă de puterea unui sentiment consacrat ca un blazon al adolescenței.

Ar fi cazul să facem poate „mea culpa" în fața părerii, care privește conflictele inimii după vrâstă, după un anumit termometru de seriozitate, sau după cine știe ce alte considerente. In realitate procesele pasiunilor intime rămân valabile pentru adolescentul exaltatat ca și pentru omul deplin matur; pentru individul obscur ca și pentru profesorul savant.

In definitiv, e aceiaș inimă pentru toți!...

i. b.

...și fapte

Cum vă distrați?

Un ziar parizian a întreprins o anchetă cu întrebarea „Cum vă distrați în orele libere?"... Iată câteva răspunsuri:

André Gide: Scriu. E cea mai plăcută recreare pentru mine.

Georges Duhamel: Puțin sport și mult lectură.

Maurice Dekobra: Voiajez. Cred că nu exîstă o plăcere mai abundentă și mai de folos decât călătoria.

Maurice Ghevalier: Odihna. Pentru un actor de cinema,

(Continuarea în pag. II-a)

Voci din public

CONDUCATORI ȘI CONDUȘI
Necazurile învățătorimii

Citim zilnic prin ziare despre efortul ce-l face forurile superioare ale armatei pentru păstrarea integrală a lefurilor acestei categorii de slujbași.

Dată fiind intenția dela începeput a guvernului și împotrivirea Ministrului de resort, reducerea va omite pe ofițeri.

Motivarea acestui privilegiu e banală, chiar așa cum o face Ministrul respectiv. Că au nevoe de diferite ținute, că au familii grele și că salarul lor nu reprezintă nici 70 la sută față de alte țări, etc...

Dar care din funcționarii statului au mai multe avantagii?

Numai că pentru ofițeri există un ministru de resort care știe să-i apere. Dar pentru ceilalți funcționari și mai ales pentru învățători?

Invățătorimea răslețită pe meleagurile țării și care nu dispune de mijloace de transport și nici de existența zilnică aproape, având destule greutăți familiare, primește leafă de 2200—2600 lei lunar.

Și acum (ca oricând) trebue să acopere din salarul derizoriu, deficitele bugetare, suferind toate comprimările bugetului, reducerile și curbele.

Ministeriabilii noștri nu știm cu ce se ocupă! Conferențiază pela Pitești—nu știm cine i-o mai fi ascultând, — și se gândesc și lucrează *la reforma învățământului*. Timp pierdut. Oare sufletele dăscălești de ori ce grad, chinuite de greutățile vieții, mai sunt în stare să contribue la actualele reforme? Își vor găsi acestea, mediul necesar înfăptuirei? Vor găsi oare suflete? Aici trebue să se gândească legiuitorul.

Alegii noștri pentru a ne susține cauzele, s'au bucurat

(Contiuuareaa în pag. II-a)

INTIMITĂȚI DE SCRIITOR

D. IONEL TEODOREANU VORBEȘTE:
Despre conferință.-- Romancierul și viața.--Discreție și minciună.-- Tracul.--Aprecierea scriitorilor.--Un nou volum

După comentariile ziarelor gălățene și după relatările unor ieșeni care întâmplător se aflau în portul dunărean în ziua când d. *Ionel Teodoreanu* și-a desvoltat conferința despre Medeleni, înțelegem că spectacolul intelectual a depășit limita unui succes în materie, înscriind o adevărată surpriză, o revelație. Marele teatru „Central" din Galați a fost ocupat până și în pasagiile laterale de un public variat, dela școlărițe până la doamna de societate, dela adolescenți până la intelectualii încercați, care au ascultat cu lăcomie și subliniat cu stăruitoare aplauze eruptia de idei, exemple și metafore,—conferința d-lui Teodoreanu. Scriitorul ieșan a fost în „zi bună", captivând auditorul cu magia vorbei, transportând publicul pe linia emoțiilor dorite, ca la Curtea cu Juri, unde crima apare nevinovăție și asasinii, niște inocenți!...

Minciună și discreție

D. Ionel Tendoreauu, tehnician al succeselor, modelează conferința după climatul sălii. La Galați, în fața asistenței de diverse categorii, conferențiarul a străbătut materialul uscat de idei cu exemple multe, exemple prinse din viața curentă sau improvizate din substanța momentului.

D. Teodoreanu n'a evitat și câteva lecții practice pentru situațiile de fiecare zi. A relevat, de pildă, necesitatea minciunii, care în multe ocaziuni constituie singurul remediu salvator. Și adesea a spune sau inventa o minciună înseamnă un talent, o artă.

In cursul altor exemple, d. Ionel Teodoreanu a prezintat sfatul discreției. Să fim discreți, mai ales când e vorba de o femeie și să nu facem tapaj cu amănunte de ordin intim, chiar când realitatea ne-ar da dreptul. Și gurile rele spun că n'au fost puține cucoanele din sală, care în clipa acestei recomandațiuni, au îndreptat priviri cu sub-înțeles spre bărbații din scaunele vecine!...

Așa dar, discreție și la nevoie o minciună! E acest sfat aproape o morală pentru fabula vieții, fiindcă adesea minciuna există mai temeinic decât adevărul. „Adevărul—cum a spus d. Teodoreanu—se oprește la urechile omului, nu intră. Ce păcat că nu poți face măcar cercei din adevăr; să-l poarte femeile la urechi"...

Romancierul și viața

In legătură cu creațiunea literară, d. Ionel Teodoreanu a făcut o interesantă confesiune:

Dl. Ionel Teodoreanu

— „Experiența mea literară nu-i decât pretextul și punctul de plecare pentru discutarea creațiunii literare în genere. Circulă atâtea nerozii, atâtea inexactități și atâtea mahalagisme despre intimitățile preparatorii ale creațiunii literare, încât revolta și exasperarea m'au determinat să încerc o conferință profilactică despre „Medeleni".

Indeosebi mă indispune credința atât de răspândită și atât de ritos afirmată, că un roman nu-i decât vitrina în care scriitorul respectiv își etalează amintirile și experiențele vieții proprii. Vreau să dovedesc publicului că romancierul adevărat nu e un plagiator al vieții, o servilă oglindă a realului exterior, un grelier al dramelor curente,— ci un *creator*, adecă un minciunos. Dar minciunos așa cum Dumnezeu a fost când a creiat lumea aparențelor, acest neadevăr seducător"...

Despre conferință

d. Teodoreanu declară:

— „Eu nu-mi țin nici banii, nici gândurile la bancă. Nu fac parte din acea categorie de vorbitori care în conferințele lor își alinează la vedere cultura: adevărați negustori de haine vechi. Eu îmi dau

(Continuarea în pag. II-a)

SPANIA cu coastele ei însorite
ITALIA cu ciprele ei impozante
GRECIA cu comorile ei antice.

Marea albastră—cerul albastru şi alte multe nenumărate puncte de atracţie puteţi avea cu voiajurile HAPAG pe Marea Mediterană cu vaporul „Oceana" în primăvara anului 1933.

DISTRACŢIE
LUX
EFTIN

Informaţiuni şi perspecte cereţi la :

Reprezentanţa Amburg-Amerika Linie
IAŞI, Str. Lăpuşneanu 40. Tel. 192

ATENŢIUNE
In curând se va deschide în *str. Lăpuşneanu*
O INTERESANTA EXPOZIŢIE
de lucru manual ca :

Perdele, cuverturi
feţe de mese, milieuri, etc.
Lucrătura şi modelele cele mai noi. Preţurile vor fi foarte convenabile. Publicul amator este rugat să aştepte deschiderea expoziţiei.

Crema Mony este cea mai fină marcă pentru înfrumuseţarea feţei
Crema Mony este secretul Doamnelor frumoase
Crema Mony este preparată din substanţe inalterabile şi nevătămătoare.
Crema Mony întinereşte pielea dându-i un aspect proaspăt şi catifelat.
Crema Mony se întrebuinţează cu mare succes contra pistruilor, petelor de ficat, sarcini, bubuliţe, coşuri, erupţiuni şi crăpături ale pielei şi şi a buzelor provenite din vânt sau orice cauze, asigură în scurt timp efectul dorit.
Depozit general : Farmacia Curţei Regale Fraţii Dr. KONYA.

Cunoaşte-te pe tine însuţi
Oglinda trădează fotografia spune totul
Dar o fotografie bună realizată după progresele artei moderne, nu se poate obţine decât la cel mai apreciat fotograf ieşan
ZAHARIA WEISS
Furnizorul Curţii Regale
Atelier fotografic în genul marilor case din străinătate.

Teatru p. Copii
Sfatul Negustoresc Sala de jos
Duminică 12 Februarie, ora 3 jum. p. m.
Cadouri frumoase vor împărţi : Simpaticul magazin MOCA
Cunoscuta librărie CARTEA ROMÂNEASCĂ

Dr. Leon Balif
Boli nervoase
Cons. 5—7
Str. Cuza-Vodă 23
(colţ cu str. Armeană)

DOCTORUL
OVIDIU CORDESCU
consultă zilnic pentru boli de
Nas, gât şi urechi
de la 4—7 p. m.
în str. Mârzescu No. 16

DOCTOR
MIHAIL DEREVICI
MEDIC PRIMAR
Boalele sistemului nervos şi ale glandelor cu secreţie internă
Tratamentul sifilisului nervos
Cons. 4—8 p. m.
Casele Farmaciei Dr. Căpăţină (str. Elisabeta 2)

DOCTOR
L. JACOBY
Specializat la Paris
BOLI de Copii şi SUGARI
Boli Interne
Consult.: 3-7 p. m.
Str. Ştefan cel Mare 29

DOCTORUL
R. DAMSKER
str. Ghica-Vodă No. 44-46
consultă zilnic
MEDICINA INTERNA
SIFILIS şi
GENITO-URINARE
Diatherme şi băi de lumină
între orele 8-11 a.m. şi 3-7 p. m.

x LA CERNĂUŢI se găseşte zilnic ziarul „Opinia" la chioşcul din Piaţa Unirei (halta tramvaiului) precum şi la debitele principale din oraş.

Epitropia Generală a Case Spitalelor şi Ospiciilor Sf. Spiridon din Iaşi
ANUNCIU

Se aduce la cunoştinţa celor interesaţi că în ziua de 15 Martie a. c. orele 11 a.m. se va ţine în Camera Epitropiei, licitaţie publică cu oferte închise pentru darea în concesiune a furnizării laptelui şi carnei necesare Spitalelor Casei din Iaşi, pe timp de un an cu începere dela data adjudecărei definitive şi facerea contractului.

Licitaţia se va ţine conform art. 88—110 inclusiv din Legea Contabilităţei Publice, Regulamentul Oficiului Central de Licitaţii şi normele publicate în Monitorul Oficial No. 127 din 4 Iunie 1931.

Garanţia provizorie va fi de 5 la sută din valoaroa ofertei în numerar sau efecte pe valoarea numerarului.

Caietul de sarcini se poate vedea în fiecare zi de lucru, între orele 9—13, la Serviciul Administrativ din Cancelaria Epitropiei Generale.

Cel mai nou antinevralgic
„Pirofen Werner"
Se recomandă în :
Migrene, nevralgii, dureri de cap, de dinţi, reumatice, nevralgii, intercostale, etc.
Aprobate de Cons. Sanitar Superior cu No. 42432 din 2 Iulie 1932.
De vânzare la Farm. WERNER Iaş

Cereţi la toate chioşcurile frumosul roman editat de „CUGETAREA" apărut în ediţia II-a
MIMI BLUETTE
datorit marelui scriitor
GUIDO DA VERONA
AUTORUL ROMANULUI
Femeea cari nu trebue iubită

„OPINIA"
LITERARA ŞI ARTISTICA

(Continuare din pag. I-a)

cred că cea mai bună distracţie e... repaosul.

Gaby Morlay : Muzica înainte de toate...

Intre urechi

Intr'o zi un adversar al lui Bernard Schaw îi spuse :

— D-ta spui multe, dar mie îmi intră pe o ureche şi-mi iesă pe cealaltă.

Shaw a ripostat :

— Şi ştiu pentruce. Fiindcă între urechile d-tale nu-i nimic ca să oprească ceva...

Filme noui

Filmul-operetă se menţine încă în simpatia publicului. Dovada este că firmele germane continuă a turna numai operetă.

Astfel la Berlin s'au terminat trei filme noui : „O fată ca tine" cu Liane Haid, Georg Alexander şi Szöke Szakall ; „O noapte norocoasă" cu Magda Schneider, Hermanu Thimig şi Hans Junkermann şi „Numai un ceas cu tine" cu Martha Egerth şi Rolph von Goth.

Clipe vesele

— 1000 lei e o sumă mare, tăticule ?

— Asta depinde. Dacă trebuie s'o câşig, e o grozăvie. Dacă însă o cheltueşte mama, e un bagatel...

*

— Ai văzut noul film ? E cu happy-end ?

— Nu ; la urmă se căsătoresc...

Reviste

„*Incotro*" (86) a apărut cu interesant material de actualitate. Din sumar : Şeful de cabinet în halat şi papuci, starea de asediu, planul contingentării, Dialogul viilor, o nouă sursă de bogăţie (pescăria), etc. In rest, anecdote politice, indiscreţii, informaţii. In 12 pagini mari, cu desene de Dragoş, exemlarul 7 lei.

O ştire prin radio, după 15 ani,
dela fratele aflat la Polul Nord
Emoţia copleşitoare a unei doctorese din Soroca

Soroca 9.—A provocat senzaţie în oraşul nostru următoarea întâmplare :

In localitate trăeşte doctoreasa Dina Freiman, originară din Rusia. Dela război, d-na Freiman n'a mai primit nicio ştire dela rudele ei, pe care le credea moarte.

Or, aseară prietenii d-nei Freiman, ascultând la radio au auzit la un moment dat comunicarea :

Aici polul Nord, vaporul Maligin. Leon Freiman înştiinţează pe soţa şi copilul său, că e sănătos".

Faptul a fost adus îndată la cunoştiinţa d-nei Freiman care la aflarea acestei veşti a leşinat de emoţie.

Leon Freiman e fratele ei, de care nu mai auzise nimic de 15 ani.

AVERILE BISERICEŞTI DIN BASARABIA
CUM VOR PUTEA FI ADMINISTRATE

Chişinău 9. — Comisiunea de sub preşedinţia d-lui A. Lapedatu, instituită de consiliul central bisericesc pentru împărţirea averilor bisericii din Basarabia, a dat ieri următoarea hotărâre :

„Din cele 18 averi bisericeşti opt sânt recunoscute ca proprietatea uniunii clerului din Basarabia. Celelalte zece aparţin celor trei eparhii din Chişinău, Ismail şi Bălţi.

Dacă o eparhie nu va mai voi ca cele zece averi să fie administrate în comun ca până în prezent,—o comisiune specială va evalua proprietăţile şi acea eparhie va primi cota ei în numerar".

Precum se ştie, împărţirea averilor a fost cerută de episcopul de Bălţi, Visarion Puiu, aşa că se crede că, episcopia respectivă va prefera să primească în numerar cota ce i se cuvine.

Hotărârea a fost primită cu vie mulţumire de cercurile bisericeşti din Basarabia.

Corresp.

ATENTAT PREGATIT CONTRA
UNUI TREN DE PERSOANE
Şine demontate pe o linie din Bucovina.—Cum a fost evitată o nenorocire

Autorităţile ceferiste din localitate a fost înştiinţate despre o încercare de atentat contra unui tren personal, pe linia Gura Putnei—Halta Stroja Ferăstrău (lângă Rădăuţi, în Bucovina).

Iată cum s'au petrecut taptele :

Atentatorii scot liniile ferate

Un grup de patru indivizi s'a postat ieri a o cotitură a liniei ferate din imediata apropiere a staţiei Siraja-Ferăstrău. Cu ajutorul unor chei speciale, ei au început a deşuruba şinele.

Lucrul a fost întrerupt de sosirea unui tren, care a trecut spre gura Putnei.

Celor din tren nu le-a părut nimic suspect, crezînd că e vorba de o echipă de ceferişti, care lucrează pe linie.

Răufăcătorii şi-au continuat apoi lucrul, reuşind a despinde una din linii.

După o jumătate de ceas, şi-a făcut apariţia trenul personal 562.

Mecanicul trenului a observat însă grupul de oameni ce fugia spre pădure.

Acest fapt i-a părut suspect şi, prevăzător,—a oprit trenul.

Personalul trenului a descins din vagoane şi cu groază a constatat că o porţiune de linie a fost ridicată.

Imediat s'a telefonat dela primul canton, staţiei Gura Putnei, de unde a sosit la faţa locului o echipă de lucrători, care a restabilit linia.

Cine sunt atentatorii

A fost avizat parchetul de Rădăuţi şi poliţia care au început cercetările.

Anchetatorii au ajuns la concluzia că atentatorii ar fi nişte lucrători ceferişti conce-diaţi, care aproape în fiecare săptămână încearcă câte un atentat contra trenurilor.

Cercetările s'au îndreptat pe această pistă.

Gr. Spiru

O elevă din Bârlad
încearcă să se sinucidă

Bârlad 9. — Elena Hâncu, elevă de liceu, în clasa 4-a, în urma unei certe cu mama ei, a încercat să se sinucidă bând o soluţie de sodă caustică.

La spital, d. dr. Fridman i-a dat ajutoarele necesare, sinucigaşa fiind în afară de orice pericol.

Poliţia face cercetări.

Sandu

Saloanele Cercului militar Iaşi
Sâmbătă 11 Februarie ora 6 p. m.
CEAIU DANSANT PRELUNGIT
dat în folosul Coloniei şcolare Spiru C. Haret

Spectacolele zilei

Unde mergem astăzi?...
9 FEBRUAR

Teatrul Naţional — „*Henric IV*" piesă în 3 acte de Luig Pirandello, cu d. Tudor Călin.

Cinema Trianon. — „*Kiki*" cu Anny Ondra şi Herman Thimig. „*Straniul caz al Clarei Dane* cu Kay Francis ; Jurnal sonor *Paramount*.

Cinema Sidoli. — „*Gitta*" (In vâltoarea Berlinului) cu Gitta Alpar, Gustav Froelich şi Tibor von Halmay. „*Asasinul*" cu Gerda Maurus şi Karl Ludwig Diehl. Jurnal sonor Fox.

Cinema Phönix. — „*Negustătorul de nisip*" cu Jean Toulout şi Mihalesco. „*Păcatul Madelenei Claudet*" cu Helen Hayes şi Lewis Stone. In pauze demonstraţiile magicianului *Melidis*.

Cinema Ghelţer. Relache.

*

Radio-Bucureşti.— 18 Orchestra Grigoraş Dinicu, 19 Informaţiuni, meteorul şi semnul orar, 19.10 Orchestra Grigoraş Din cu.

Din ciclu asupra României. 19,50 D. prof. Ionescu-Siseşti : Cerea ei, 20.10 D. prof. Tzigara Samurcaş : Arta românească, 20.30 Transmisiune dela Opera Română ; „Lakmé", operă în 3 acte de Leo Delibes. Intre actul I şi II : ora exactă. Intre actul II şi III Informaţiuni şi ştiri sportive.

Dintii albi: Chlorodont

PENTRU IEŞENI
ABONAMENTE LA DOMICILIU

In dorinţa de a extinde cât mai mult răspândirea ziarului popular „Opinia", şi spre a veni la îndemâna tuturor cetăţenilor din toate cartierele Iaşului, am înfiinţat un sistem de abonamente, servite

la domiciliu.

Astfel ziarul „Opinia" va putea fi predat la locuinţa cetitorilor în interval de o oră de la apariţie prin oameni angajaţi special pentru acest serviciu.

Preţul abonamentului este de **Lei 600** — *anual, care poate fi plătit şi în rate.*

Oricare abonat are dreptul de a publica lunar 3 anunţuri la mica publicitate fără nici o plată şi va avea dreptul de a participa la tragerea premiilor ce oferă gratuit ziarul „Opinia", fără a mai fi nevoit să detaşeze bonurile din ziar.

Inscrierile pentru abonamente la domiciliu au început şi se primesc zilnic la ziarul nostru.

Lucrările Parlamentului
8 Februar

CAMERA. — D. *Giurăscu* (georgist) protestează contra faptului că d. ministru Madgearu nu răspunde la comunicări. D. *Madgearu* susţine că această acuzaţie e nedreaptă. Se produce între vorbitori un violent schimb de cuvinte.

D. *Scridon* (gogist) anunţă o comunicare cu privire la o furnitură suspectă de ochiane pentru armată, iar d. *Mirescu* (socialist) o interpelare în legătură cu nişte mari fraude fiscale.

Se ia apoi în discuţie proectul pentru reducerea salariilor.

D. *V. Toni* protestează contra acestor reduceri, cerând armonizarea lefurilor pentru toate categoriile de funcţionari şi ameliorarea situaţiei învăţătorilor. In încheiere respinge proectul.

D. *Madgearu* face un larg expozeu în această chestiune. Comisiunea budgetară a aprecat că reducerile nu se pot aplica ofiţerilor şi magistraţilor. Pentru echilibrarea budgetului sînt absolut necesare micşorările de salarii pe timp de trei luni deocamdată. Iar la votarea budgetului, se va face atunci o discuţie generală. D. Madgearu declară că nu sileşte pe nimeni să voteze legea. Dar dacă proectul va fi respins, d-sa va trage consecinţele şi crede că nici un alt ministru de finanţe nu va putea face faţă situaţiei în alt mod.

D. Victor Iamandi aduce la cunoştinţă că la Spiridonia din Iaşi s'au redus salariile după alte norme decît cele stabilite de ministerul de finanţe.

D. Madgearu răspunde că situaţia Spiridoniei e foarte grea, dar va cerceta cazul.

*

SENATUL.— S'au făcut diverse comunicări. Apoi senatorii au lucrat în secţiuni.

Conducători şi conduşi
(Continuarea din pag. I-a)

la blidul de linte. Se ascund în dosul unui loc de deputat sau a unui „*os*", şi tac. Că s'au căpătat promisiuni dela M. S. Regele, asta e adevărat. Dar oare se putea altfel, când dreptatea noastră este evidentă ? Se ştie că vom rămânea credincioşi Patriei şi Tronului, acum, ca şi în vremurile critice, când prin noi s'a întregit ţara, pentru care s'a luptat depe catedră şi pe front. *Şi nu erau uniforme ! Erau suflete !* Toată conducerea „*tace*" iar sub restricţiile stării de asediu, se reduc lefurile. Nici un demers al nimănui. Şi-au dat mâna cu toţii parcă, să ne trădeze interesele, căci băgând bine de seamă, fiecare are câte un „*os clor*" şi se teme să-şi scoată capul de frică să nu-i fie luat. Tact în procedeu la unii, *lipsă de conştiinţă la alţii.*

Asta nu mai înseamnă conducere a corpului didactic primar. E necesară o schimbare a „cuminţilor", cu alţii energici.

Iar despre rest, unde vom ieşi nu ştim. Aşteptăm îndeplinirea promisiunilor Regale.

Acolo mai avem nădejde.

G. Mironescu

INFORMAŢIUNI

x *La Tighina* în urma unei certe între soţii Cernov, bărbatul şi-a maltratat în aşa chip soţia, încât femeia a succombat.

Criminalul a fost arestat.

x Se desminte ştirea exilării în Rusia Sovietică a d-rului Suvorin, dat în judecată la Chişinău, fiindcă prin sistemul său de înfometare a provocat moartea a două persoane. Prietenii lui Suvorin afirmă că acesta se află în prezent în Jugoslavia.

x Societatea pentru exportul de păsări în Italia, transformată în societate italo-română, îşi va reîncepe activitatea zilele acestea la Abator.

DOCTOR
MENDEL AVRAM
— Medic de Spital —
Consultă zilnic între 8—10 dimineaţa şi 3—7 p. m.
BOLI CHIRURGICALE, BOLI DE FEMEI, NAŞTERI VENERICE
Iaşi, str. Cost. Negri 15
Deasupra farm. Margulies

Toată lumea este de acord că ultimul roman al d-lui
DAMIAN STANOIU
ALEGERE de STAREŢA
este de un humor irezistibil, şi toţi îl citesc cu nespusă plăcere. Aşa se şi explică marele succes al acestui roman din care Editura „Cugetarea" va trage în curând o nouă ediţie.
De vânzare la toate chioşcurile, debitele, precum şi la S. Peretz, str. Unirei 9.

D. IONEL TEODOREANU VORBEŞTE :
Despre conferinţă.—Romancierul şi viaţa.—Discreţie şi minciună.—Tracul.—Aprecierea scriitorilor. Un nou volum.

(Continuarea din pagina I-a)

într'o conferinţă fructele mele, bătăile mele de inimă.

„Bine sau rău, frumos sau urât, cu meşteşug sau fără, eu nu mă cruţ. Buzele mele nu-s un cuer cultural, un patefon al bibliotecii, buzele mele sânt o rană pasională prin care-mi alung sângele spre alţii. De asta sânt extrem de inegal"...

D. Teodoreanu n'are trac

Intrebat dacă are trac, d. Ionel Teodoreanu a răspuns :

— „Nu în sensul obişnuit. Tracul nu-i decât efectul constipant din punct de vedere oratoric, al temerii de public, de un public supra-estimat. Această temere n'o am. Oamenii din sală, oricât ar fi de transfiguraţi de fenomenul agregării în mulţime, individual consideraţi sânt ca şi mine, dacă nu mai rău chiar : proşti şi deştepţi pe rând, bălbâiţi şi cursivi, timizi şi cutezători, plini de păcate picurate cu virtuţi lesne evaporabile, onesti şi malonesti, loiali şi ipocriţi. De ce dar m'aş teme de fraţii mei întru omenesc ?

„Nu, nu ! Dar niciodată nu ştiu care-mi vor fi puterile şi cailtatea. Aspir la mult şi nu ştiu de voiu fi vrednic să-l cuprind.

„Câteodată omenescul meu cap are goluri ca şi văzduhul, alteori dimpotrivă e dens, egal, omogen. Uneori vorba articulată de buze vibrează şi transmite plenar emoţia, alteori cade fără putere, ca o nucă seacă. Atâta imprevizibil e în om !

„Sânt faţă de mine însumi ca un călăreţ care ştie că va călări şi încotro se va duce, fără să ştie calul pe care-l va încăleca : va fi o gloabă nemernică ? sau un cal arab cu vigoare de val atlantic şi glezne de dansatoare orientală ? Iată de ce ştiu întotdeauna ce voiu vorb, dar *cum voiu vorbi* nu ştiu niciodată.

„Prefer o sală cu treizeci de oameni care ascultă—a asculta implică şi o receptivitate cerebrală—decât o sală copleşită de o mulţime care după ce-a plătit, somnoleaza, cască, strănută, tuşeşte, se scarpină şi se agită pe scaune mai scârţiitoare decât greerii, provocând pe deasupra şi dialoguri ostensibile între batistă şi nas"...

O manieră de apreciere

In legătură cu maniera de a judeca creaţia literară comparativ, d. Ionel Teodoreanu prezintă un original criteriu de apreciere. Iată-l :

„Ion" al lui Rebreanu e descris într'o scenă de crâşmă ; căprarul Gheorghiţă al lui Sadoveanu într'un moment în cazarmă şi Dănuţ al lui Ionel Teodoreanu la vânătoare. Să supunem pe autori la un examen, cerându-le să-şi zugrăvească acelaşi erou, de pildă, la o baie cu aburi ! Comparativ, am putea obţine astfel o interesantă metodă de apreciere a scrisului.

Dar d. Teodoreanu conservă un bogat material original în domeniul creaţiei literare : cum se dă viaţă unui erou de roman, cum se scrie o carte, contactul între scriitor şi public, etc., etc. După turneul de conferinţi al d-lui Ionel Teodoreanu, această suculentă colecţie de idei, exemple şi experienţe personale va forma conţinutul unui volum de câteva sute de pagini. Va fi prima carte de alt gen al romancierului, un fruct cu altă înfăţişare şi alt gust. O putem aştepta deci cu legitim interes.

Ipsilon

TESTA
SCOATE-DUREREA
Antineuralgic neîntrecut
MIGRENE - RĂCELI - GRIPĂ

Crimă din gelozie

la o nuntă din Tg.-Frumos

Tg. Frumos 9 — O crimă s'a produs la o nuntă lipoveneasc ce a avut loc aseară în localitate.

La nuntă veniseră şi tinerii T. Maxim şi Filimon Tanase. Ambii iubeau aceiaş fată, fără însă a şti unul despre celălalt.

Fatalitatea a vrut ca la petrecere să participe şi fata în chestiune.

Pe când Maxim vorbea cu dânsa, Filimon s'a repezit la adversar şi i-a aplicat patru lovituri de cuţit la spate. Victima a fost transportată la spital şi se află în agonie.

Agresorul este arestat.

D. Iordăchescu, şeful poliţiei, face cercetări.

*

Cerealiştii din Tg.Frumos, — după exemplul celora din Pd. Iloaie — au cerut şi ei micşorarea chiriei la silozuri.

In acest senz au înaintat o cerere şefului de gară din localitate. *Albert*

---

x La Farmacia Dr. Rătianu str. Cuza-Vodă 48 s'a primit un mare transport de **Untură de peşte medicinală** direct din Alesund (Norvegia) şi se prepară zilnic **Untură de peşte Jodoferată.**

Această **untură** de peşte simplă **sau** jodoferată, bogată în jod şi vitamine, se recomandă cu mare succes pentru purificarea sângelui copiilor şi adulţilor slăbănogi, lynfatici, scrofuloşi şi architicii.

Se trimite contra ramburs or unde s'ar cere.

Gura şi dinţii îi conservaţi dacă PEBECO întrebuinţaţi

Asociaţia feministă

şi Camerile de Muncă

Sâmbătă 11 Febr. c. ora 4 jum. va avea loc o şedinţă la sediul Asociaţiei str. Buzdugan Nr. 8, în care D. Boghiceanu inspector al muncii şi preşedintele Camerei de muncă va face o expunere asupra organizării camerelor de muncă şi asupra rolului femeei ca alegătoare în aceste camere.

Doamnele membre ca şi orice persoane ce se interesează de această chestiune, sunt rugate a lua parte.

INFORMAŢIUNI

x **In aceste vremuri crâncene de criză şi de repetate comprimări budgetare, „OPINIA", care a înţeles în toate împrejurările nevoile publicului şi a redus preţul la 2 lei, a fost primită de numeroşii cititori cu un extraordinar spor de entuziasm şi simpatie.**

Avem astfel mulţumirea sinceră că marile noastre sacrificii au fost înţelese; şi cu această satisfacţie de ordin moral, continuăm linia dreaptă de atitudine şi informaţii, tradiţia de lumină care a fost şi a rămas „Opinia".

x RECRUTĂRILE — Cercul de recrutare Iaşi a trimis Prefecturei de judeţ itinerariul recrutărilor clasei 1934.

Acestea vor decurge astfel: 28 Febr.—5 Martie în comuna Tg. Frumos; 6 Martie—10 Martie în com. Podul-Iloaiei; 11 Martie—19 Martie în com. Buciumi, 20 Martie—26 Martie în com. Bivolari: 27 Martie —7 Aprilie în oraşul Iaşi la comisariate şi 6 Aprilie—28 Aprilie la Cercul de Recrutare,

x Ambii casieri ai spitalului Sf. Spiridon anume Dârţu şi Bontaş, arestaţi la Galata pentru fraude, au făcut acţiuni la Curtea de apel Iaşi, cerând contenciosului să anuleze deciziile eforilor. prin care au fost destituiţi din slujbă.

Ei arată că fasemenea măsură, nu se putea lua fără o prealabilă judecare în faţa comisiei de disciplină a funcţionarilor.

x Cei opt tineri care au provocat alaltăeri dezordini la Tighina, au fost condamnaţi la pedepse variind între 40 şi 20 de **zile închisoare.**

Condamnaţii au făcut apel.

x Curtea cu juri din Bacău a condamnat la câte un an închisoare pe locuitorii P. Mihailescu şi Tudor Ratici din Bacău, pentru dare de foc.

x La Piatra Neamţ s'au descoperit monete false de 20 lei. Se pare că o bandă de ţigani se ocupa cu fabricarea şi p asarea lor.

DUMINICĂ 12 FEBRUAR

INTIPĂRIŢI-VĂ DATA DEOARECE ARE LOC CEAIUL DANSANT AL ARTELOR GRAFICE

SALA STEAUA

x Tribunalul de Botoşani a confirmat mandatele de arestare a sătenilor Gheorghe şi Dumitru Maxim şi M. Floreă acuzaţi de falsificări de monede.

x Duminecă 12 Februarie a. c. ora 11 a. m. în Aula Universităţii va avea loc conferinţa Domnului Prof. univ, *Ion Hudiţă* despre *„M. Kogălniceanu ca am politic"*.

Aceasta e a patra Conferinţă din ciclul organizat de revista „Arhiva".

x Conducătorii autobuzelor Piatra-Neamţ-Tg. Neamţ au reclamat că de trei săptămâni şoseaua este întroenită şi serviciul drumurilor nu la nici o măsură pentru curăţirea şoselei.

x D. Aurel Munteanu, fost artist la Teatrul Naţional din Iaşi, actualmente societar la Teatrul Naţional din Craiova (şi despre care se svonise că ar fi bolnav), a jucat în premieră la Craiova, în piesa Azais, obţinând un real succes.

x In holl-ul Ad-ţiei financiare, s'a deschis o regie.

x Astăzi se termină examenele funcţionarilor ad-ţiei financiare.

x *Seara de 4 Martie* va fi cea mai plăcută ieşenilor. Atunci are loc la Cercul militar balul organizat de Reg. 13 Dorobanţi.

x Sâmbătă 11 cor. va avea loc în saloanele Ateneului evreesc din strada Crucii No. 10, o frumoasă serată dansantă.

Se pregătesc surprize originale.

Teatrul Phoenix

Marele Eveniment Artistic
Turneul Marei Companii Bucureştene

Nataliţa Pavelescu —— Ţucă Eremia

Cu un ansamblu de 30 persoane. Un singur spectacol extraordinar

Sâmbătă 18 Februarie la orele 9 jum. seara cu formidabilul succes al Capitalei

Parada Capitalei

Super-Revistă în 2 acte şi 21 tablouri de N. Kiriţescu şi P. Andreescu. 26 girls.
Orchestră proprie sub cond. maestrului Manu.
Mare montare — Fast — Balet — Preţuri populare.
Biletele de astăzi la Sidoli.

CONCUBINAJ ŞI EXCROCHERIE

Victima este o doamnă din Iaşi

Chişinău 9.—D-na Ecaterina Buru din Iaşi a reclamat poliţiei locale pe un anume Ivan Kokârlei din Chişinău:

D-na Buru susţine că Ivan Kokâr ei, cu care trăia în concubinaj la Iaşi, a silit-o să-şi vândă casa şi să se mute împreună cu cei cinci copii la Chişinău.

In apropiere de Chişinău, Ivan, care avea asupra sa toţi banii, s'a făcut nevăzut, astfel că văduva cu copiii au rămas fără nici un mijloc de existenţă.

S'au luat măsuri pentru prinderea excrocului.

BALUL

IN FOLOSUL
Spitalului de copii „DR. GHELERTER"
va avea loc
Sâmbătă 11 Februarie a. c. în
Saloanele Orfelinatului din str. Mirzescu

Păziţi-vă că vine Gripa din Occident!
Cereţi deci ca preventiv şi curativ
Cachetele Antigripale Werner
1 cachet pe zi ca preventiv
3 cachete pe zi, curativ.
Depozit Farmacia Werner Iaşi

Voiajuri individuale şi în grupuri
Expoziţia Universală din Chicago
Iunie-Septembrie 1933

Societatea Hamburg-Amerika Linie organizează voiajuri individuale şi în grupuri pentru expoziţia universală din Chicago, pentru toţi acei cari vor să se recreeze şi să profite de experienţa progresului în toate domeniile ştiinţei, demonstrate la această expoziţie.

Cereţi prospecte şi informaţiuni la BIROUL DE VOIAJ

HAMBURG AMERIKA-LINIE S.A.R
IAŞI, strada Lăpuşneanu 40

De mâne la
CINEMA GHELTZER
TARAKANOWA
ŞI
PRIMAVARA TINEREŢEI
cu LIANA HAID

Oameni de bună condiţie
dar lipsiţi de mijloace
pot avea un câştig uşor, fără a fi deranjaţi de la ocupaţiile lor,
A se adresa pentru lămuriri la ziarul „Opinia".

Vechea fabrică de mezeluri
LEIBOVICI
Str. V. Lupu 98
a aprovizionat cele două sucursale, din
Piaţa Halei şi
Piaţa Sf. Spiridon
cu un mare depozit de mezeluri foarte fine şi proaspete.
Incercaţi şi vă veţi convinge

Dacă doriţi un săpun economic pentru higiena corpului cereţi numai renumitul săpun
JOCKEY-CLUB

APLICAREA STARII DE ASEDIU

LA IAŞI ŞI IMPREJURIMI

Ordonanţa No. 1 se publică mâne. — Restricţiile prevăzute

La Prefectura de judeţ s'a ţinut azi dimineaţă o nouă consfătuire a autorităţilor civile şi militare, în vederea aplicării de asediu.

S'a redactat cu acest prilej şi ordonanţa Nr. 1, prin care se hotăresc măsurile dictate de împrejurări şi care se iau pentru raza care intră în corpul IV armată.

Astfel se precizează că s'a decretat starea de asediu în Municipiul Iaşi cu zonele împrejmuitoare: Bucium, Galata şi Copou, precum şi în municipiul Cernăuţi cu zonele: Sadagura, Jucica Veche şi Nouă, Rohozna, Lencăuţi etc.

Sunt interzise întrunirile, procesiunile, portul de insigne nelegale, răspândirea de publicaţii care alarmează etc.

Cererile pentru întruniri trebuiesc autorizate de comandanţii respectivi ai garnizoanelor Iaşi şi Cernăuţi.

Ordonanţa este semnată de dl. general Iacob, pentru comandantul corpului IV armată, şi de dl. colonel Son, şeful statului major.

*

Ordonanţa de mai sus va fi afişată mâine. Tot mâine se va placarda şi manifestul guvernului care motivează aplicarea regimului excepţional.

REX.

Un nou regim al pânei la Iaşi

Pânea integrală revine la 10 lei kgr. — Macar de-ar fi de calitate bună

Aseară a avut loc o agitată şedinţă a Delegaţiei permanente a Consiliului Municipal, pe chestia pâinii—convocaţi fiind şi d-l N. V. Gheorghiu, reprezentantul cetăţenilor delegat de Prefectură, d-l Grosman din partea morarilor şi Chiucă din partea brutarilor, conform legii pentru înfrânarea speculii ilicite.

S'a pus din nou chestia măcinişului, delegaţia cerând că se extragă din grâu o singură calitate de făină.

Au urmat discuţii aprinse şi rezultatul a fost...un proces verbal iscălit de cei presenţi (afară de representantul brutarilor care a specificat că nu acceptă). Acest proces-verbal stabileşte un nou regim pentru mori, începând de azi 9 Februar; şi un nou tip de pâine începând dela 12 Februar.

Prin noul regim nu se va mai admite decât următoarea extracţie: 70 la sută făină integrală, 3—5 la sută negrilură şi restul tărâţă.

Făina se va vinde loco Moară cu 9,75 Kgr.

Pânea se va vinde cu 8 lei greutatea de 850 grame, cu 50 grame toleranţă. (Adeca 800 grame 8 lei, ceia ce revine la 10 lei Kgr.)

Prin noul regim Primăria nă lăjdueşte să poată oferi celăţenilor o pâine mai bună, înlăturând motivul brutarilor că pâinea e rea pentrucă făina e proastă. De azi înainte, orice brutărie prinsă în contravenţie de calitate, va fi imediat închisă şi i se va lua autorizaţia.

Cu controlul brutăriilor au fost însărcinaţi d-nii doctor Zosin, ajutori de primar G. Colcea, Horga, Jellea şi d. Carp şeful biroului Administrativ.

De asemenea se va face un control sever la mori. Azi dimineaţă s'a procedat din nou la inventarierea făinii lux existente. Orice cantitate de făină lux vândută, va fi avizată Primăriei. Oameni, anume puşi, vor controla zilnic depozitul şi vor asista la măciniş.

Rămâne să se vadă rezultatul acestei noi experienţe care atârnă nu atât de diligenţa organelor de control ale Primăriei, cât de de buna credinţă şi cinstea negustorilor care sunt în joc.

In caz de eşec, populaţiunea ar trebui să intervină boicotând pâinea şi înlocuind-o cu mămăligă. O săptămână, 2, 3 şi cu siguranţă morarii şi brutarii se vor trezi la realitate, oferind pentru câştigul foarte bun ce-l au actualmente, macar o pâine omenească lucrată.

Căci orice s'ar zice, în momentul de faţă, brutarii şi mai ales morarii se menţin încă ca o categorie care realizează câştig ca pe vremuri bune.

Rep.

Ştiri poliţieneşti

Un accident de muncă

la fabrica „Porecki,,-Abator

O nenorocire s'a întâmplat la fabrica de postăvărie „Poreki" din str. Abator. In timp ce muncitorul Ioan Prisacaru lucra la o maşină, la un moment dat, din nebăgare de seamă mâna stângă i-a fost prinsă de manivelă, fiindu-i fracturată. In stare gravă victima a fost internată în spitalul Sft, Spiridon.

Chef cu scandal.— La o cârciumă din Tg. Cucului chefuiau aseară la o masă indivizii Gh. Niţu din str. Sălciilor 22, Constantin Popescu din str. Ciric 29 şi Iancu Leiba Bălan din com. Ştefăneşti-Botoşani. Isbucnind o ceartă între cheflii, ei au ieşit în stradă încăerându-se. Tustrei au fost înaintaţi poliţiei.

Arestarea unui dezertor. —Soldatul Irimia Creţu din Rgt. 39 Inf. Floreşti, dezertat de peste o lună de zile din armată, a fost prins eri în localitate în timp ce petrecea cu femeia Elena Vizitiu din str. Râşcanu 15.

Furturi.— Locuitorului I. Gh. Hutcu did com. Ţipileşti-Rediul-Mitropoliei, i s'a furat în str. Ştefan cel Mare, suma de 3.000 lei.

— Hoţi necunoscuţi au furat la d. Gherşin Cherşin din str. Sft. Lazăr 19. o canapea.

— Azi au fost înaintaţi poliţiei pentru diferite furturi comise în oraş: Ion Mânzat din str. Simion Bărnuţiu 33 şi Elena Bostan din com. Vlădiceni-Iaşi.

N'are cine s'o îngroape. — Intr'o casă din str. Mizil No. 9 a încetat din viaţă femeia Maria Casian bolnavă de mai mult timp. Neavând însă rude, cadâvrul femeii continuă să stea în casă, deoarece nu este cine s'o îngroape.

Diverse.— Un început de incendiu s'a declarat aseară la d. Alexandru Holban din str. Lascar Catargiu No. 35. Intervenind pompierii, focul a fost stins înainte de a lua proporţii.

— Locuitorii C. Sava şi Gh. A. Enachi din com. Ciornei-Lăpuşna, au fost înaintaţi Biroului circulaţiei deoarece au ciocnit cu un tramvaiu pe str. Palat căruţele lor.

— Au fost duse la poliţie: Ţipra Herchin şi Raşela Zalman din com. Pârliţi-Basarabia, găsite suspecte. Rep.

---

x Maşina de curse Iaşi-Sculeni a reînceput zilnic cursele.

Plecarea din Iaşi la ora 6 seara, din str. V. Conta; plecarea din Sculeni la ora 7 dimineaţă.

Mâine
veţi afla
lista premiilor gratuite
ale ziarului „Opinia"

INFORMAŢIUNI

x Consiliu de higienă al oraşului a fost convocat din nou pentru Sâmbătă 11 Februarie ora 5 p. m.

x Duminică dimineaţă va avea loc la cimitirul Eternitate parastasul de 140 zile de la moartea profesorului Valentin Bude.

x Tribunalul secţia III-a a condamnat la 2 ani închisoare pentru delapidare pe fostul agent al percepţiei Ţiganaşi.

x *Expropriere.*—Primăria a hotărât ca imobilul din faţa Judecătoriei din strada Elena Doamna No. 11, (proprietatea moştenitorilor Zoller) să fie expropriat pentru alinierea străzii. Contenciosul Primăriei a fost însărcinat cu facerea formelor.

---

x Nimic nu indispune mai mult ca **durerile de dinţi şi nevralgiile. Remediul este simplu: „DALIN" le face să dispară în câteva minute fără a vătăma cât de puţin organizmul. Dalin nu dă greş. Dalin vindecă sigur. Depozit: Farmacia Dr. D. Beceanu, Piaţa Halei Iaşi.** 8

CUMPĂR de ocazie aparat de Radio cu haut-parleur, la priză. A se adresa la ziar sub I. M.

PREPARATOR pentru elevi şi eleve, curs primar şi liceal. Garanţii sigure şi seriozitate. Ca retribuţie, — masa zilnică, în condiţii modeste. A se adresa la ziar sub „student".

CAMERĂ MOBILATĂ la parter. A se adresa în str. Vovideniei No. 8 la etaj, proprietar.

DE VANZARE casele din str. Asachi 8, cu avantaje de plată. DE INCHIRIAT un mic apartament la acelaşi adresă.

DE INCHIRIAT două magazii de zid pentru marfă, automobil sau mobile, str. Sf. Sava 16.

PIERDUT portofelul conţinând următoarele polite în alb: una de 1025 lei în alimente, una de 1000, una de 500 şi o poliţă de 1000 lei, semnate de Ioan Stârcea. Le declar nule şi fără valoare în mâinile oricui s'ar găsi.

IOAN STÂRCEA
str.-la Italiană 15
(fost Cerchez 9)

COPIEZ ACTE cu 6 lei pagina, un leu copia şi cursurile universitare cu 1 leu pagina. A. Feldsohn str. Anast. Panu No. 82, (lângă Drogueria Rosenstein).

Cumpăr

pianină marcă bună de ocazie Eufr. Serafimi, institutoare, str. Sf. Sava 15.

CONVOCARE

Comitetul şcolar al Gimnaziului „Alexandru cel Bun" din Iaşi, aduce la cunoştinţa părinţilor elevilor acestui Gimnaziu, că Duminică 12 Februar 1933 ora 10 jum. a. m. se va ţine adunarea generală a părinţilor în localul şcoalei din str. Palat No. 1, pentru descărcarea comitetului şcolar de gestiunea anului 1932 şi pentru a se alege din partea adunării un membru în comitetul şcolar, în locul d-lui Gh. Negoiţă demisionat.

Fiind a doua chemare, se vor lua hotărâri cu orice număr de membri prezenţi.

Comitetul şcolar.

DOCTOR
Corneliu Stoian
Genito-urinare, sifilis, venerice
Consultaţii 4—7
strada I. C. Brătianu 58

CONSTIPAŢIA ÎMBĂTRÂNEŞTE-ÎNGRAŞĂ

FEMEIA

TYP
PURGATIV LAXATIV
CURAŢĂ-DESFUNDĂ
PLĂCUT ŞI BINE
STOMAC şi INTESTINE

ULTIMA ORĂ

Autoritatea militară
a luat ferm conducerea
Guvernul e slab. -- Diverse măsuri sub stare de asediu

Bucureşti 9.--Fusese vorba ca autorităţile militare să aplice starea de asediu numai după indicaţiile guvernului. Situaţia însă a devenit alta. Autoritatea militară procedează ferm, din iniţiativă proprie.

Depildă, pentru astăzi fusese convocată adunarea generală a băncii Creditul-Social. Cum acţionarii băncii sânt împărţiţi în două tabere, Comandamentul militar a interzis adunarea.

Conducătorii băncii s'au adresat Ministerului de Interne, arătând că nu-i vorba de o adunare cu caracter politic, ci una strict profesională.

Ministerul a încercat demersuri pentru autorizarea adunării; dar n'a reuşit. Interdicţia a fost menţinută de comandameut.

*

Comandamentul Corp. II armată a interzis conferinţele grupului „Criterion". Deasemenea a interzis conferinţele pe care preotul Chiricuţă le ţinea la biserica Zlătari.

*

D. maior Pella, comisar regal, a făcut ieri o descindere la Librăria Franceză din calea Victoriei, şi a confiscat o caricatură ce era expusă în vitrină.

*

Ieri a fost arestat tinichigiul Feldştein şi un chelner care au rupt un afiş ce conţinea ordonanţa Comandamentului militar pentru aplicarea stării de asediu. Contravenienţii vor fi judecaţi la Consiliul de război.

O reuşită parţială a tratativelor cu creditorii străini
Nu s'au admis toate cererile României -- O uşurare numai de 2600 milioane lei anual

Bucureşti 9 — Ieri la Cameră, membrii guvernului s'au întrunit în Consiliu. D. Madgearu a făcut un expozeu asupra rezultatului tratativelor dela Paris, cu detentorii de rentă română.

S'a obţinut o suspendare a amortizăzilor pe timp de 2 ani (noi cerusem 4 ani). Noi cerusem reducere şi a dobânzilor pentru renta de revalorizare, — ceiace înseamnă o uşurare a bugetului cu 3 miliarde lei anual.

Creditorii străini ne-au acordat însă o reducere totală numai de 2 miliarde şi 600 milioane lei.

E foarte probabil că guvernul va cedă, admiţând această cifră. Pentru restul de 400 milioane prevăzute la echilibrarea bugetului viitor, se va recurge la alte mijloace de economie.

*

Aseară s'au transmis noui instrucţiuni d-lui Lugoşanu, privind unele rezerve ale guvernului român în ce priveşte modalităţile de plată.

Astfel, angajamentul ferm de plată, la sumele fixate, îl facem *numai pentru primu semetrestru al anului în curs.*

Pentru semestrul al doilea şi următorii, vom plăti în funcţie de încasări. Dacă se vor produce deficite bugetare, vom angaja noui tratative cu creditorii, pentru o nouă scădere a plăţilor.

*

Pe baza de mai sus, au continuat în cursul nopţii negocieri e la Paris. Pentru astăzi se aşteaptă răspunsul definitiv, despre care se speră că va fi favorabil.

Neînţelegeri în guvernul german
pe chestiunea alegerilor

Berlin 9. — D. von Papen depune sforţări pentru realizarea unui bloc creşti-naţional care să lupte în alegeri deosebit şi în contra partidului naţional-socialist.

„Deutsche Allgemeine Zeitung" scrie că blocul electoral al lui von Papen depinde de atitudinea d-lui Hugenberg care încă nu s'a pronunţat definitiv.

Naţionalizarea băncilor

Dieta bavareză a votat ieri proectul de lege pentru naţionalizarea băncilor din Bavaria.

Legea a fost sprijinită şi votată de hitlerişti şi de social-democraţi.

INCERCARE DE SINUCIDERE
A UNUI MEDIC BUCUREŞTEAN

Bucureşti 9 — Astă noapte, cunoscutul medic Vintilă Gh. din str. maior Giurescu 4, a încercat să-şi pue capăt vieţii, făcându-şi injecţie cu o puternică doză de morfină.

In stare destul de gravă medicul a fost transportat la spitalul Filantropia.

El a lăsat două scrisori din care rezultă că gestul disperat s'ar datori unor neînţelegeri familiare.

GRIPA FACE PROGRESE
IN BUCUREŞTI
S'AU INCHIS NOUI INSTITUŢII

Bucureşti 9.— D. dr. Marianopol, cu o echipă de agenţi sanitari, a dezinfectat toate încăperile Ministerului de Agricultură. Probabil mâne, ministerul va fi redeschis.

Ministerul de finanţe încă lucrează, însă cei mai mulţi funcţionari lipsesc. Chiar şi d. ministru Madgearu este uşor gripat.

Din cauza întinderii epidemiei de gripă, a fost închisă ieri şi prefectura jud. Ilfov.

S'au închis şi trei şcoli primare. Dacă se va ivi necesitate, vor fi închise şi alte şcoli.

*

Medicii comunali au avut aseară o consfătuire în vederea combaterei gripei.

Conducătorul general al serviciului sanitar al Capitalei, d. dr. C. Tănăsescu, a declarat că s'au luat măsuri serioase pentru stăvilirea gripei, aşa că publicul, nu trebue să fie îngrijorat.

Ştiri politice

Alte declaraţii ale d-lui Iunian
despre starea de asediu — şi despre conducerea statului

Timişoara 9.— Dl. Gr. Iunian a ţinut la Temişoara o conferinţă despre restabilizarea leului.

Cu acest prilej, ziariştii l-au interviewat despre problemele la ordinea zilei.

— „Starea de asediu (a spus d. Iunian) este nejustificată şi păgubitoare. Ea dă o impresie greşită, de nesiguranţă".

Despre eventualitatea unui guvern militar, d. Iunian a declarat:

— „Dezvoltarea normală a vieţii publice, trebuie să excludă posibilitatea unui guvern militar".

In fine, d. Iunian a preconizat o politică economică cu soluţiuni curagioase, în spiritul situaţiilor româneşti şi scuturată de orce inspiraţie străină.

*

Bucureşti 9 — In şedinţa de astăzi a Camerei, d. Dinu Brătianu îşi va desvolta interpelarea privitor la neregulile de la Soc. de Radio-difuziune.

*

D. subsretar de stat V. Tilea a plecat aseară la Viena.

x Publicaţiuni pentru „Monitorul Oficial" se primesc la administraţia ziarului „Opinia"

Falşuri în Cehoslovacia
cu porumb românesc

Praga 9. — Ieri au fost arestaţi doi comercianţi care au falsificat permise de import şi au vândut 250 vagoane de porumb românesc.

Ancheta contnuă.

Cursuri gratuite la Iaşi
pentru studiul limbilor slave

Societatea „Amicii Poloniei" care urmăreşte să răspândească în marele public din România, cunoştinţe cât mai complecte despre Ţara şi poporul polon, a luat iniţiativa ţinerii unui *curs de „Limba Polonă"*. Cursul va fi predat de Dl. Dr. Holban, membru în comitetul Soc. „Amicii Poloniei".

In acelaş timp se vor organiza sub conducerea D-lui Prof. Univ. I. Bărbulescu cursuri de limbile slave (cehă, sârbă, bulgară şi rusă).

Aceste cursuri pot fi frequentate în mod absolut gratuit, de orice persoană care are la bază cel puţin studiile liceale.

Deschiderea acestor cursuri va avea loc în ziua de Miercuri 15 Februarie c. orele 8 seara în localul şcoalei primare Carol I str. Toma Cosma.

Ele se vor ţine seara între orele 8—10. Inscrierile se primesc la sediul Soc. „Amicii Poloniei" (Laboratorul de geologie-Universitate) în fiecare zi între orele 6—7 p. m. sau printr'o carte postală pe adresa de mai sus.

Incendiul
din str. I. C. Brătianu

Un incendiu s'a declarat aseară la magazinul de galanterie al d-lui Ilie Beiniş din str. I. C. Brătianu 169.

Flăcările au cuprins toată marfa din prăvălie, mistuind o bună parte dintr'însa.

Pompierii au reuşit să salveze o parte din marfă cât şi lucrurile din casă.

Din cercetările întreprinse rezultă că focul a luat naştere dela o ţigară aprinsă şi aruncată pe podeaua magazinului. Bănuiala că focul ar fi fost pus, a fost înlăturată deoarece din ancheta făcută rezultă că comerciantul respectiv este un om cinstit.

El a fost pus în libertate.

Ros.

Cutremur de pământ
în Germania

Berlin 9.— Un puternic cutremur de pământ s'a resimţit ieri în regiunea Baden. Fenomenul s'a resimţit până la Basel (Elveţia).

Stricăciuni mai importante se anunţă din Rastadt şi Karlsruhe. La multe case au crăpat zidurile. Pagubele materiale sînt mari.

Numai o singură persoană a fost rănită.

x **„Chino-vinul Dr. Rătianu"** cu China Kola, Coca, Genţiană şi Glicerofosfat de Calciu întăreşte organismul dându-i vigoare. Se recomandă cu mare succes convalescenţilor şi anemicilor, mărindu-le pofta de mâncare.

Depozit Farmacia Dr. Rătianu str. Cuza Vodă 48.

Un minim de existenţă
cer salariaţii publici

Bucureşti 9.—Comitetul Federaţiei salariaţilor publici a ţinut aseară şedinţă.

S'a constatat so idarizarea tuturor categoriilor de salariaţi din ţară, pe următoarele baze:

Un minim de existenţă asupra căruia să nu se mai aplice reduceri;

Să nu se facă deosebiri între salariaţi;

Reducerile de salarii să fie proporţionale şi progresive.

O victimă omenească
la un incendiu în Bucureşti

Bucureşti 9. — Un incendiu a izbucnit aseară la clădirea din calea Moşilor unde se află instalată Soc. „Domus", distrugând acoperişul şi mansarda.

La mansardă se afla tânăra Vilma Zimer în etate de 19 ani, venită în vizită la o verişoară, Vilma a fost asfixiată de fum şi transportată la spital unde a încetat din viaţă.

INFORMAŢIUNI

x S'au convins leşenii că, tot la „MOCA" e mai bună şi mai eftină cafea.

x *Curtea cu juri* a început eri judecarea procesului comerciantului Solomon Biber, acuzat de dare foc.

Au fost audiaţi mai mulţi specialişti între cari şi profesorul Nechita. Părerile sunt egal împărţite.

După ascultarea martorilor, d. procuror Misihănescu a desvoltat un aspru rechizitoriu, susţinând că focul a fost pus.

Dezbaterile continuă astăzi.

O crimă ciudată
în com. Aroneanu

O agresiune criminală s'a petrecut în comunn Aroneanu. Flăcăii Neculai Avadanei şi Grigore Zlănoc ambii prieteni din copilărie, se întorceau de la o nuntă din satul vecin.

In timp ce vorbeau de diferite chestiuni, Grigore Zlănoc a scos un cuţit şi l'a implântat în spatele prietenului său.

Grigore Zlănoc s'a prezentat apoi la postul de jandarmi şi a cerut să fie arestat. El a declarat că a vrut să-l omoare pe prietenul său pentrucă acesta a îmbrăţişat-o pe fata care-i este lui dragă.

In stare gravă victima a fost internată la spital. *Zl.*

Chestia reîntregirii
partidului liberal

Bucureşti 9. — Unii fruntaşi liberali, din ambele tabere, sînt partizani ai reîntregirii partidului. Şi se afirmă că ar exista chiar tratative.

Insă nu se admit condiţiuni din partea d-lui Gh. Bratianu, ci i se îngădue revenirea în partid—pur şi simplu—oferindu-i-se un loc onorabil.

Prea multe şanse de împăcare, nu se prevăd deocamdată.

Informaţiuni

x **Logodnic dat în judecată.** — In faţa Tribunalului secţia I s'a desbătut eri procesul de daune intentat comerciantului L. Goldştein din Piaţa-Unirei, de către fosta sa logodnică d-ra Feldman din str. Ghica Vodă.

Acum 4 ani comerciantul s'a logodit cu d-ra Feldman, luând aconto din dotă 50 mii lei. După un timp însă, intervenind unele neînţelegeri între tineri, logodna a fost desfăcută.

D. Goldştein a fost acţionat în judecată de către logodnica sa. Aceasta pretindea restituirea sumei de 50 mii lei şi în plus 50 mii lei despăgubiri pentru...supeurile cu care a fost servit de câte ori venea în vizită.

Comerciantul însă susţine că suma primită a cheltuit'o cu cadouri pentru logodnică.

Au pledat d-nii Alfons Herovanu şi N. Apotecher.

Pronunţarea a fost amânată pentru Sâmbătă.

x La Universitate continuă în ordine alfabetică, înscrierea studenţilor dela Litere la sesiunea extra-ordinară de examene ce s'a fixat pentru a doua jumătate a lui Februar.

Cu această ocazie se achită şi restul taxei de construcţie.

x Tribunalul Neamţ a omologat concordatele Iţic Frenchel din Piatra şi Aron Iţic din Tg. Neamţ.

Acelaş tribunal a respins concordatele sol citate de d-nii Samy Bercovici şi Leon Weisman, pe motiv că nu s'au depus la timp taxele.

x La Orhei a fost capturată o bandă de 12 contrabandişti. Aceştia se ocupau cu înlesnirea trecerilor clandestine în Rusia Sovietică.

x D. Ne ulai Ţurlau din str. Trancu No. 40 a reclamat parchetului pentru insulte pe vecinul său d. Ion Cristea.

x Deţinutul politic Simon Bughici dela închisoarea Galata, a înaintat eri d-lui prim procuror o cerere de eliberare până la judecarea procesului. Deţinutul arată că este bolnav şi are nevoe de un tratament pe care nu-l poate obţine de cât în oraş.

x S'a terminat examenul de capacitate al funcţionarilor Primăriei.

Toţi candidaţii au fost neaşteptat de bine pregătiţi; unii dintre ei s'au prezentat chiar excepţional, ca d-ra Ionescu care a trecut cu media 9, şi tot aşa d. Bejenariu, d-nele Răducanu, Carp, Cazaban, Cosmovici, Moisli etc.

Toţi candidaţii au fost declaraţi reuşiţi.

x Asociaţia proprietarilor sinistraţi ne roagă să arătăm că, la recenta consfătuire, a cerut scăderea pe timp de 5 ani a impozitelor la stat şi comună.

Asupra activităţii Asociaţiei sinistraţilor, vom reveni într'un număr viitor.

x Am relatat că poliţia gării a reuşit să aresteze pe tânărul Petru Dura în etate de 17 ani, autor a numeroase furturi, comise în diferite puncte ale ţării.

Acesta a putut fi prins în urma cercetărilor conduse cu multă vigilenţă de d. comisar Mihoci dela Comisia Gării, care a condus ancheta la bun sfârşit.

Petru Dura a fost înaintat parchetului spre a fi judecat pentru cumul de delicte.

x Doctorul **BRENER** *specialist mamoş*, boli de femei, consultaţii dela 2 până la 4 p. m.

ORA 3
Incercare de atentat
contra trenului Craiova-Bucureşti

Bucureşti 9.— Astăzi dimineaţă a fost oprit în apropierea Gării de Nord trenul 104 ce venia din Craiova. Controlorul liniei găsise un bolovan la acul de macaz.

Piatra a fost pusă cu intenţia de a se provoca deraierea trenului. S'au operat mai multe arestări.

Două arestări pentru o caricatură

Bucureşti 9.—La Consiliul de război au fost aduşi sub stare de arest d. Carol Segall, proprietarul librăriei franceze depe Calea Victoriei şi pictorul Marius Bulgăreanu.

Arestarea s'a produs din cauză că pictorul după cum am relatat, a făcut o caricatură considerată subversivă, iar librarul a expus-o în vitrină.

DIVERSE

— D. A. C. Cuza a trimis lui Hitler următoarea telegramă: „Deputaţii L. A. N. C. salută izbânda voastră germană ca un triumf al mişcării generale împotriva anarhiei jidăneşti şi a comunismului pe care şi noi le combatem ca o mare primejdie pentru cultura mondială şi existenţa României.

— Din Monte-Carlo d. Maniu a trimis d-lui Gr. Filipescu o telegramă, prin care îl mulţumeşte pentru omagiile aduse la Senat.

— Lângă Tokio s'a prăbuşit un hidroavion. Trei persoane au pierit în valuri.

Dacă vrei cafea curată,
Cu aromă, gust plăcut,
Cumpără „LA PAŞA" 'ndată
Şi vei fi satisfăcut!..

Nu pierdeţi ocazia de a deveni milionari, cumpărând lozuri dela cea mai norocoasă colectură

B A N C A

Emanoil Marcovici

Iaşi, str. Ştefan cel Mare 15

Grăbiţi-vă a vă procura lozuri cl. V-a Loteria II-a putând avea şansa de a câştiga:

Lei 10.000.000 Lei 7.000.000
Lei 8.000.000 Lei 6.000.000 etc. etc.

Tragerea dela 8 Feb. până la 16 Martie 1933

Gâştiguri în valoare de Lei 194.180.000

Duminică 12 Februarie ora 5 p. m. va avea loc

C E A I U L

Dansant - prolongé

organizat de comitetul şcoalelor „Steaua-David Herzenberg"

în elegantele saloane ale „BARULUI LUTHER".

x *Lucruri pierdute*—La Biroul Circulaţiei s'a depus o geantă uitată într'o trăsură, conţinând numeroase lucruri. Geanta are iniţialele G. S.

Deasemenea s'a depus o servietă cu registre comerciale ale firmei Pânzaru & Biber din str. Gh. Mârzescu 22

Lucrurile pierdute pot fi ridicate la d. comisar Neagu, şeful Biuroului de circulaţie.

x **Dr. Gancevici** *consultă Boale de piept: Luni, Mercuri, Vineri orele 1—4 str. Cismăriei 21.*

Orice fel de PUBLICAŢIUNI pentru

Monitorul Oficial

se primesc la administraţia ziarului

OPINIA

str. Lăpuşneanu 37

Clişeie

comandaţi la

OPINIA

Str. Lăpuşneanu 37

A APĂRUT

HOMO AMERICANUS

de Petru Comarnescu

Tipuri reprezentative ale *Societăţii americane* în care sînt redate:

Femeia de club, Preotul, Profesorul, Studentul, Sportmanul, Fata modernă, Intelectualul, Policemanul şi Banditul, Negrul, Evreul şi Imigratul, etc. Editura „Vremea". Preţul 50 lei

De vânzare la chioşcuri şi depozitul de ziare S. Peretz, str. Unirei 9.

A apărut senzaţionalul roman de Liviu Rebreanu

Răscoala

VOL. I Se mişcă ţara
„ II Focurile

Editura „Adevărul" — Preţul ambelor volume Lei 160

De vânzare la toate chioşcurile de ziare şi la S. Peretz, Piaţa Unirei.

Serviți-vă de comunicații telegrafice

ANUL XXIX No. 7740

ABONAMENTE

Lei 600 Loco

„

ATELIERELE TIPOGRAFICE

IAȘI. — STR. LĂPUȘNEANU 37

2 (doi) lei exemplarul

OPINIA

ZIAR POLITIC COTIDIAN

SAMBATA 11 FEBRUARIE 1933

ANUNCIURI
se primesc la toate
AGENȚIILE DE PUBLICITATE
și la
ADMINISTRAȚIA ZIARULUI
Iași. — Strada Lăpușneanu 37

Telefoane { Redacția 391 / Administrația 394 / Serviciul de noapte 367

Biblioteca Universității Loco

AMBULANTISMUL UNIVERSITAR

Catedro-foanele

(Răspuns unui „grup de intelectuali")

Printr'un ziar, care nu mă slăbește cu simpatia n cideoum, *„un grup de intelectuali"* a pornit să apere pe *„ambulanți"*. Și grupul este delicios. Mai întâi observați că în calitate de—cum își zic ei—intelectuali, sunt anonimi. Intelectualul de rasă e știut că are oroare de iscălitură :

...El plutește în modestia ignorării de nume și mai ales în decența ușei care face unghi diedru. Intelectualii nu apar și cel mult, dacă vor ceva, se strâng în „grup". Spiritul de turmă se vede că este esența intelectualității. Dar însfârșit,... vor fi fiind și intelectuali de ăștia.

Deocamdată ce vrea „grupul" ?

El vrea să convingă lumea că, indiferent, dacă domiciliezi efectiv la București (adică opt ore de cale ferată până acolo) ori domiciliezi la Iași, tot profesor bun te poți numi. Că poți să vii la Iași din când în când (unde îți este profesiunea, menirea vieții tale) și poți să stai tot timpul aiurea (la moșie, în Capitală, la Parlament etc.), fără să sufere Universitatea. Și asta din pricină că profesoratul e o chestie de *„curs"* și numai curs. Toate lucrările practice sunt *numai* de asistenți făcute, iar de control... „grupul" nici nu se mai ocupă. Rosturile științifice ale profesorului, munca lui personală la progresul cunoștinților, nu sunt nici macar menționate. Deasemenea n'are nici o importanță, se vede, polarizarea cursurilor pe capete de săptămână și nici disarmonia didactică ce esă de aici. Elevii după părerea „intelectualilor" sunt numai cei cari vin la un curs sau lucrări, obligați fiind de un program ; de ceilalți elevi, cei puțini, cei care se atașează profesorului în munca de cercetare originală, aceia se vede că nu-i nevoe să existe.

Atunci pentru a fi în linia logică a „grupului de intelectuali" cari au milă de ambulanți, ar trebui să simplificăm lucrările, în epoca asta de economii grave. N'avem decât să extindem o technică de învățătură a limbelor, nou introdusă în mai toate Universitățile occidentale. Pentru această învățătură sunt niște patefoane mult perfecționate, care nu mai fășie de loc, și care te învață ce vrei (după cum îi placa) nemțește, franțuzește sau ori ce altă limbă, din vre-o cincisprezece care au fost puse pe celuloid. Aparatul se cheamă lingafon. Pui placa, întorci manivela, și prin vârful acului subțire îți vin clar și precis cunoștințele cerute. In loc să dansezi după sunete, asculți și scoți note ; iar dacă n'ai înțeles bine, pui placa dela capăt. Nici nu se poate mai bine.

Adică de ce nu am putea intra în tratative cu fabrica Disc-Columbia, Odeon sau Mischonsniky, care să ne „turneze" un curs de limbă latină, de genito-urinare, de obstetrică, de drept sau de literatură, pe care apoi să le dăm drumul de pe catedră și să le repetăm de câteori vrem. Și dacă am plăti bine, am putea avea cursuri ținute de cei mai mari specialiști din lume și chiar cu ultimile noutăți și descoperiri. In definitiv plăcile se pot schimba și pot fi oricât de multe. Din când în când am putea pune pe catedră și câte un haut-parleur, pentru ca la zile mari să auzim chiar vocea reală a celebrităților mondiale și notați bine : atât haut-parleur-ul cât și *„catedrofonul"* ar costa mult mai puțin. Catedrofonul în ipoteza asta n'ar veni cu trenul la anumite zile, nu ar fi in pericol să se împotmolească din pricina zăpezilor, nici n'ar căpăta guturai. Nu s'ar distinge la el semnele oboselei și ale grabei, provocată de fluieratul oricărei mașini la gară.

L'am avea la îndemână oricând și ar face o treabă serioasă și exactă, dând și studenților exemplu de precizie și seriozitate.

Din toate punctele de vedere e de preferat catedrofonul automat (Disc-Columbia) decât celalt viu, supus la atâtea mizerii omenești.

Dar dacă vre-un „intelectual" din „grup" vrea să strice tradiția și să iscălească articolele, mă declar dispus să discutăm serios și sistematic problema „ambulantismului".

Gr. T. Popa

Actualități politice

Autoritatea militară

Oarecare uimire manifestă cercurile guvernamentale, față de faptul că problemele de ordine publică trec cu desăvârșire în atribuțiile autorității militare,— guvernul pierzînd inițiativa.

Noi credem că nu-i nici un motiv de uimire. Situația e perfect naturală.

Aplicarea stării de asediu înseamnă trecerea autorității în mîna militarilor.

Dacă guvernul a crezut că trebuesc aplicate măsuri excepționale, implicit și-a recunoscut incapacitatea de a menține ordinea. Și atunci atribuțiunea aceasta revine militarilor,— în intregime.

In regimul normal, constituțional, autoritatea civilă avea inițiativa și ținea armata la dispoziție, ca un organ de execuție. Dar guvernul s'a declarat incapabil să comande, chiar dispunînd de puterea armată, și a recurs la stare de asediu,— înseamnă că a abandonat în mîna militarilor, însăși comanda și inițiativa.

Nu-i loc, așa dar, de nici o uimire, că guvernul nu mai este stăpîn pe manifestațiunile vieții sociale.

A rămas stăpîn numai pe directivele mari de guvernămînt (cît n'a abandonat și din această atribuție). Și macar de-ar fi capabil în direcția aceasta,.. că până acum n'a prea dat dovezi !

O inutilitate

Pertractările cu creditorii străini dovedesc — cum am mai observat— perfecta inutilitate a acordului dela Geneva.

Creditorii își apără cu zgîrcenie interesele de tejghea, fără a ține cont de „colaborarea tehnică cu Liga Națiunilor".

Ei au cedat cât au crezut că o pot face și guvernul nostru se vede silit a primi situațiunea, cu toate că rămânem cu finanțele încurcate și cu bugetul grevat. Iar acordul cu Geneva nu ne-a servit la nimic.

Greșala a fost că am lăsat creditorilor inițiativa, în loc să o fi păstrat în mânele noastre și să impunem aranjamentul pe care situația țării ni-l îngădue.

Iar Liga Națiunilor nu trebuia deranjată, ci s'o fi lăsat a se ocupa de... situația din China !

Insă pentru asta ne-ar fi trebuit alt fel de guvern.

X

Iarna în America

New-York 10. — Ger mare și viscol puternic s'a abătut asupra Americii de Nord. Chiar și în California cu climă caldă, zăpada s'a așternut de jumătate metru înălțime.

MANIFESTARILE ȘOMAJULUI

O vedere din Hydepark (Londra), unde au demonstrat peste 50.000 șomeri engleji, cerând lucru sau ajutoare. Trupele militare au reușit să mențină ordinea.

Pregătiri în America

pentru instalarea noului președinte

Din Washington se anunță că pregătirile continuă în mod febril în vederea instalării noului președinte al republicii ce va avea loc în cursul lunei Mart. Astfel la Casa-Albă s'a construit un bazin de înot pentru președintele Roosevelt, Bazinul costă 50.000 dolari (opt milioane lei).

Deasemenea se vor efectua și alte lucrări și se vor instala noui obiecte și mobilier de confort modern, cheltuelile fiind evaluate în total la 429.000 dolari (70 milioane lei). Bazinul de înot s'a construit, pentrucă Roosevelt, din motive de sănătate, a fost sfătuit de medici să facă zilnic sportul înotului.

Orbii care capătă vederea

Senzaționale operațiuni făcute de un chirurg rus

Chirurgul V, P. Filatow din Odessa a făcut o serie de operațiuni care au provocat mare senzație. Medicul a reușit să transplanteze cornee sănătoase la ochii unor orbi, redându-le astfel vederea. Operațiunea n'a durat decât cinci, maximum șase minute.

Chirurgul a vindecat cu metoda sa 24 orbi, care au căpătat lumina ochilor. Vestea s'a răspândit repede și la locuința lui Filatow e un adevărat pelerinaj. Orbi din cele mai depărtate colțuri ale Rusiei vin la Odessa, în speranță că vor dobândi vederea. Oculistul a luat proporții de „medic miraculos", iar lumea are încredere în el cu o convingere aproape mistică.

DIN TOATA LUMEA

Un aparat pentru a privi în stomac — Doi renumiți chirurgi din Viena, d-nii Mikulitsch și Wölfer, au inventat un aparat, cu care se poate vedea tot ce se întâmplă în stomacul omului. Aparatul denumit „gastroscop" se compune dintr'un tub lung de gumă, prin care trece un fir de metal moale, prevăzut la capătul exterior cu un sistem special de lentile.

Tubul este introdus prin gură și esofag în abdomen, iar medicul care privește prin lentile, vede tot ce se petrece în stomacul pacientului. Experiențele au dat rezultate strălucite. Cu ajutorul „gastroscopului", tot stomacul poate fi explorat cu atenție și precizie.

Chirurgii din Viena au folosit sistemul în câteva operațiuni, descoperind leziunile din abdomen la mai mulți pacienți. Cei doi doctori austriaci au făcut un gest nobil, predând invenția pentru folosul medicinei, fără a o breveta în interes personal.

*

Copila subt tren — O salvare miraculoasă s'a înregistrat în apropiere de Sidney (Australia). Fetița Amy Herickson, în etate de 5 ani, se juca cu niște pietre pe linia ferată.

In apropiere părinții ei lucrau pe câmp, fără a observa ce face copila.

La un moment dat s'au auzit zgomotul unui tren, care venia cu mare viteză. Fetița n'a mai avut decât timpul să se culce repede la pământ. Trenul a trecut deasupra ei, fără a o atinge măcar.

Mama copilei însă, care a asistat la această scenă, a fost cuprinsă de un șoc nervos și internată în spital.

*

Voiajurile de nuntă — Căile ferate din Jugoslavia au redus la jumătate prețul biletelor de tren pentru voiajurile de nuntă. Ordonanța care prevede această măsură precizează că ea a fost luată, pentru a se înlesni tuturor o recreare plăcută în timpul lunei de miere. Avantajul reducerii este valabil numai 30 zile și e interesant de menționat că el poate fi obținut chiar și la consulatele jugoslave din străinătate.

Măsura a fost primită cu simpatie. Dovada cea mai bună este că numai la Belgrad, într'o singură zi, s'au înscris 37 perechi pentru voiajuri de nuntă. Și deși biletul e redus, totuși sumile încasate prezintă un venit frumos.

Ce-ar fi dacă și căile noastre ferate s'ar gândi la amatorii lunei de miere ?..

*

Familia unui centenar — Ziarele din Varșovia relatează că cel mai bătrân om din Polonia este un anume Wolsczinski, în etate de 106 ani. El trăește într'un târg modest, unde mai conduce și astăzi o mică dughiană de coloniale. E încă destul de vioiu și speră că va mai trăi mult timp.

Interesant este însă faptul că toată familia s'a bucurat de o longevitate excepțională. Străbunicul lui Wolesczinski a trăit 100 ani ; bunicul 111, iar tatăl 104 ani. Toți au fost sănătoși și bine dispuși până în clipa morții și toți au condus aceiaș dugheană.

Ceace ar dovedi că longevitatea și obiceiurile se moștenesc !..

FIGURI DIN BAROUL EȘAN

D. PETRU SION

Ultimul supraviețuitor — în plină activitate — din falanga marilor Avocați ai generației trecute, a cărei strălucire a dat Baroului nostru o aureolă care-l pune—după acel al Capitalei—în fruntea tuturor Barourilor din țară.

D. Sion are tâmplele albite, dar înfățișarea încă tânără, corpul sprinten, ochii vii și scăpărători—și este unul din fruntașii de mare valoare ai Baroului, pe care l'a condus ca Decan—în ultimii 3 ani.

L'a condus mai mult cu însuflețirea, căci toată greutatea cârmuirei unui Barou atât de numeros și disparat, a dus-o — ca Pro-Decan — D. Petre Pogonat, actualul Decan, care a înțeles să-și închine toate puterile sufletului, pentru propășirea și prestigiul Baroului, cu care Iașul se mândrește.

Succesul în cariera de Avocat, atât în trecut cât și astăzi DI. Sion îl datorează în mare parte și felului amănunțit în care-și prepară procesele ; acel al Zilei în care se găsește l'a studiat de mult ; pentru chestiile noi care s'au ivit studiază autorii cari le tratează ; pentru chestiile medicale a consultat somități de la care și-a apropiat cunoștințele ce-i vor servi la documentarea pledoariei în această latură ; căci în avocatură, profesionistul trebue să cunoască nu numai chestiile de drept, ci și pe acele din orice ramură a științei care vine în atingere cu speța ce susține.

Când procesul său a fost strigat, d. Sion e palid și grav, iar înăuntrul său se face rapid ordinea care trebue să se fi făcând în tranșee, în ultimul moment, când se dă ordinul de atac.

In pleduaria sa nu uită nimic ; nici o chestie nu e dezvoltată mai puțin decât e nevoie ; de aceia pleduariile sale în chestiile mari sunt tot-deauna lungi, iar adversarul se află câte-odată în pericol de a se găsi în fața unor chestiuni cărora să nu le poată răspunde, căci puțini avocați pregătesc în felul d-lui Sion.

Din cauza seriozității cu care adâncește o chestie, ea nu e numai intelectuală ci și sufletească, de aceia o apără cu pasiune, gesticulează violent, vorbește tare și ceasuri întregi luptă cu vioiciune și vehemență folosind cunoștințele și experiența sa bogată, acumulată în lunga sa practică de mai bine de 40 ani.

Expune cu claritate și cu o putere de argumentare care rămâne în picioare la toate asalturile adversarului, iar în replică analizează pe toate fețele pleduaria acestuia, disecându-i probele cu minuțiozitatea unui om de știință, pentru a trage apoi cu abilitate prezumțiile și concluziile de care are nevoie.

DI. Sion figurează adesea în procele a căror situație este complicată, căci în labirintul unor astfel de procese numai

(Continuarea în pag. II-a)

Femeile se pregătesc serios

pentru participarea la viața publică

Un congres interesant al feministelor franceze

Congresul studiilor parlamentare și bugetare a Uniunii naționale a femeilor, ținut recent la Paris, prezintă un deosebit interes pentru acei care urmăresc obiectiv mișcarea feministă.

Acest congres ne înfățișează aspectul deosebit de simpatic al femeilor care cer drepturi la conducerea statului, dar care în prealabil sunt permanent preocupate de grija pregătirii în această direcție.

„Pentru ziua când efectiv vom intra în viața politică, ne străduim să cunoaștem chestiile pe care le vom trans̨a în virtutea mandatului de consilier municipal sau de parlamentar", a spus într'un impresionant discurs rostit la Congres ducesa de la Rochefoucauld prezidenta Uniunii, „In acest scop am dovedit anul trecut capacitatea noastră în chestiunile aparținând domeniului Administrației Comunale. Problemele cele mai aride le-am cercetat și ne-am familiarizat cu ele : Finanțele, drumurile, urbanismul, igiena, toate pentru a le putea administra cu conștiință și inteligență". Și mai daparte :

„Anul acesta abordăm un teren mai vast, vrem să cunoaștem instituțiile regimului, să le analizăm, să le lăudăm sau criticăm. Așa numai vom putea face figură frumoasă în Adunările naționale, în lumea bărbaților și a ideilor".

Și Congresul a continuat, dar nu cu discursuri, ci cu studii interesante și pline de sugestii. Mai întâi asupra bugetului 1933, cu idei de ansamblu, cu păreri, cu sfaturi, ce prețuesc mai mult decât „cifrele care în timpul discuțiunilor la buget, se ridică și se coboară mai mu t teoretic decât real".

Femeile franceze s'au ocupat de bugetul pe 1933 în general, și de diferite bugete în special, ca : cel al sănătății publice, al Ministerului Educației naționale, a Muncii și prevederilor sociale, al Comerțului și Industriei, al ministerului Agriculturii.

Și în toate proectele de buget prezentate, femeile au dovedit bun simț și înțelegerea realităților. Au urmărit mereu interesul social prin prizma evoluției, cu cea mai mare grijă și cel mai perfect simț al dreptății.

S'a mai ocupat Congresul și de alte chestiuni, foarte importante în ruajul mecanismului de Stat.

S'a explicat parlamentarismul, legiferarea, chestiunea impozitelor, a imprumuturilor și-a conversiunii, problema igienii locuințelor și-a igienii publice, măsurile de combatere a alcoolismului etc.

In general, acest Congres al Uniunii femeilor a prezentat pe femee conștientă de menirea ei, în plină activitate și în continuu progres de formațiune politică.

Această femee va trebui să fie pildă femeilor de pretutindeni, care „au datoria de a se preocupa de viața politică și de organizarea țării", inițiindu-se în toate tainele ei, — pentru a putea pretinde drepturi care le vor duce la locuri de răspundere.

Fără această pregătire arma politică în mâna femeii ar deveni sterilă, cum se întâmplă uneori și'n lumea barbaților. *Elena C. Ghiulea*

PUTEREA CREDINȚII

MII DE KILOMETRI PE JOS

La Milano a sosit un tânăr chinez, Iosef Wei, care s'a ilustrat printr'o remarcabilă performanță.

Făcând dintr'o familie trecută de catolicism, tânărul Wei a hotărât să vie în pelerinaj la Vatican.

Acum doi ani a pornit *pe jos* din localitatea Penang (China) și a străbătut China, Siamul, Birmania, India, Persia, Asia Mică și Palestina, făcând câte 20 până la 30 km. pe zi. S'a îmbarcat apoi pe un vapor și a sosit la Marsilia, iar de acolo a străbătut pe jos o parte din Franța și Elveția, până în Italia. S'a închinat la altarul Sf. Francisc din Assisi și s'a dus la Milano. De aici, tânărul pelerin a pornit spre Roma, nădăjduind că va putea pătrunde la Sf. Papa, pentru a se prosterna la picioarele șefului catolicismului.

300 MILIOANE LEI

Norocul unui lăutar șomer

„Prager Presse" anunță un caz care a provocat senzație. In capitala Cehoslovaciei sosise acum câtva timp un lăutar austriac Oskar Fischer. Bietul muzicant colinda sate și orașe, în speranța că va găsi o posibilitate de existență. Dar toate încercările au rămas zădarnice.

Iată însă că dela New-York s'a comunicat că murind acolo un bunic al lăutarului, i-a lăsat lui Oskar Fischer toată averea, întrucât nu sânt moștenitori. Averea se ridică la 40 milioane coroane cehe, adecă aproape 300 milioane lei.

Se mai menționează că muzicantul a încercat să se sinucidă acum câtva timp, din cauza mizeriei. Iar în prezent a ajuns un mare bogătaș.

Surprizele curioase ale soartei !

Turnee străine

„Bonzo" deschide stagiunea...

Câteva date despre ansamblu, director, repertoriu etc.

După peregrinări prin țările baltice și occidentul Europei, trupa de revistă — cabaret *„Bonzo"* animată de artistul *A. Verner*, și-a început în primăvara lui 1932 turneul în peninsula balcanică.

Primul popas ansamblul l'a făcut în România, la Chișinău,—unde recoltând succese mereu crescânde, a rămas aproape 8 luni de zile.

Al doilea oraș de turneu prin țară este Iașul.

*

Eri dimineață la „Sidoli", d-l Verner, între indicațiile pe care le da pentru transformarea scenii, mi-a vorbit despre trupă și repertoriu :

— „Bonzo este... Bouledog-ul cel mai modern din univers, fiind creat de desenatorul englez Scheregul. Este cea mai actuală jucărie, un produs care provoacă râs sănătos, dragoste și prietenie.

Firma aceasta o are teatrul meu dela înființare,—sunt opt ani deatunci—și „Bonzo", dela naștere sa a fost demonstrat dovedindu-și existența în Lituania, Letonia, Estonia, Finlanda, Suedia, Polonia, Germania etc.

Colaboratorii lui „Bonzo" ?.. Ziariștii de la „Sevirdonia" (Riga), d-nii : Jacques Nood, Lerr, Carpow, Orecichin și alții ; pictorii : prof. E. Malașev, Sahne, Blumenfeld, Pampe Tivinschi etc și compozitorii : Tolici, Ivanov, Atemiev.

Spectacolele le regisez eu însumi, iar toate încenările și ideile îmi aparțin.

Cu artiștii mei lucrez dela înființarea trupei. Sper că vor deveni prietenii ieșenilor.

Voiesc să prezint însă publicului pe trio-ul de dans : „Titze-Tarasov și Leadina". Au lucrat la „Folies Bergère (Paris) „Scala" (Berlin) etc. fiind considerați prin arta lor superiori soților Sakharoff"...

*

Interlocutorul nostru și-a încheiat declarațiile astfel : „Nu vreu să influențez cu niciun fel de reclamă spectacolele mele înainte de debut.

De fapt „reclama" ni-o face publicul, după premieră"...

H. Burileanu

Sindicatul Voiajorilor
din Iași

aduce la cunoștința membrilor săi că în urma intervențiilor sale, a primit dela Ministerul Comunicațiilor adresa No. 02274 din 21 Ianuarie 1933 prin care îi se comunică că în ceia ce privește bagajele prin noul tarif s'a dispus ca fiecare voiajor profesionist să poată lua ca bagaje de mână în vagon cât valize sau colete încap deasupra și sub locul său din vagon, indiferent de greutate, cu condițiunea ca ambalajul să fie solid și regulat.

x Publicațiuni pentru „Monitorul Oficial" se primesc la administrația ziarului „Opinia"

SINDICATUL VOIAJORILOR
pregătește mari surprize la
Balul anual
ce-l organizează în saloanele Sfatului Negustoresc, la 25 Februarie a. c.

JAZZ SIGALLY.— Fotograful Marcel Braun „La Luvru" va fi la dispoziția amatorilor.

Păziți-vă că vine Gripa din Occident!
Cereți deci ca preventiv și curativ
Cachetele Antigripale Werner
1 cachet pe zi ca preventiv
3 cachete pe zi, curativ.
Depozit Farmacia Werner Iași

Teatru p. Copii
Sfatul Negustoresc — Sala de jos
Duminică 12 Februarie, ora 3 jum. p. m.
Cadouri frumoase vor împărți: Simpaticul magazin MOCA
Cunoscuta librărie CARTEA ROMÂNEASCĂ

Voiajuri individuale și în grupuri
Expoziția Universală din Chicago
Iunie-Septembrie 1933
Societatea Hamburg-Amerika Linie organizează voiajuri individuale și în grupuri pentru expoziția universală din Chicago, pentru toți acei cari vor să se recreeze și să profite de experiența progresului în toate domeniile științei, demonstrate la această expoziție.
Cereți prospecte și informațiuni la BIROUL DE VOIAJ

HAMBURG AMERIKA-LINIE S.A.R.
IAȘI, strada Lăpușneanu 40

Depurativul „Salparil"
Este cel mai bun depurativ al sângelui stricat
Esență vegetală compusă din sucurile unor plante depurative și stimulante. Se întrebuințează cu mare succes în bolile cunoscute sub numele de: gută, reumatism cronic, boli de piele, eczeme, furonculi, mâncărimea și erupțiunea pielei; la copii scrofuloși, debili, limfatici etc. și în redera purificare a sângelui. Flaconul este însoțit de prospect.
Depozit General Farmacia Curței Regale
Frații Dr. Konya succesor Dr. E. Grozea Iași
Unde nu se află, se trimite cu mandat prin poștă.

Feriți-vă avutul Dv.
Abonați-vă la Soc. de pază și siguranță
„FIDUCITATEA"
Sucursala IAȘI
str. Săulescu No. 3

LA FARUL LUMINOS
str. Sărăriei No. 150
Aduce la cunoștința onoratei sale clientele că execută ori ce fel de reparațiuni de motoare electrice, bobinaj de motoare precum și instalațiuni electrice. Aduce la cunoștința d-lor proprietari de automobile că bobinează ori și ce sistem de dinam, repară și încarcă orice fel de acumulatoare cu prețurile cele mai reduse: de Radio 15 lei și de Automobile 50 lei. Atelierul este sub conducerea cunoscutului maistrru electrician Carol Ionescu. Rog a mă vizita spre convingere.
Cu stimă, R. IONESCU

PREZICATOARE

străină, în turneu, s'a oprit pentru câteva zile în localitate. Prezice uimitor: prezentul, trecutul și viitorul din cărți planetice, cafea, chiromancia după scris și fotografii. Răspunde la toate întrebările din cartea Zodii", deschide tainile inimei și ușurează. Ghicește afaceri de comerț, boli, drumuri, procese, interese inime și soarta fiecăruia.

Spune numele și planeta

Roagă onoratul public a se convinge de adevăr.
Cu toată stima, M-me RAIA fost elevă a profesorului din Serbia „DIH", str. Ștefan cel Mare No. 25.
Consult. dela 8-12 și dela 4-9.

Lucrările Parlamentului
9 Februar

CAMERA — Incidentul Madgearu-Giurăscu continuă. *D. George Brătianu* intervine spunând că partidul d-sale vrea să primenească mentalitatea liberală. D. *Victor Iamandi* îi strigă „impostor".

D. Giurăscu repetă acuzația că se dau furnituri firmei fratelui d-lui Madgearu.

D. Madgearu respinge acuzația, susținând că a dat ordin să nu se dea furnituri firmei. Declară că va lua măsuri contra calomniatorilor.

D. *I. Leon* protestează contra contractului cu casa Marconi pentru instalareap ostului de radio dela Blaj.

D. *Dinu Brătianu* afirmă deasemenea că contractul este oneros.

D. ministru *Mirto* promite că va răspunde.

*

SENATUL. — D. ministru *Ioanițescu*, răspunzând unei întrebări, declară că d-rul I. Gancevici a fost reintegrat în postul d-sale.

Se fac apoi diverse comunicări.

Spectacolele zilei

Unde mergem astăzi?...
10 FEBRUAR

Teatrul Național — Relache.

Cinema Trianon. — *„Kiki"* cu Anny Ondra și Herman Thimig. *„Straniul caz al Clarei Dane* cu Kay Francis; Jurnal sonor *Paramount.*

Cinema Sidoli. — *„Gitta"* (In vâltoarea Berlinului) cu Gitta Alpar, Gustav Froelich și Tibor von Halmay. *„Asasinul"* cu Gerda Maurus și Karl Ludwig Diehl. Jurnal sonor Fox.

Cinema Phönix. — *„Negustătorul de nisip"* cu Jean Toulout și Mihalesco. *„Păcatul Madelenei Claudet"* cu Helen Hayes și Lewis Stone. In pauze demonstrațiile magicianului *Melidis.*

Cinema Gheltey. *„Tarakanowa"* cu Olaf Fjord; *„Primăvara tinereții"* cu Liane Haid; și o complectare.

*

Radio-București 21. Filarmonica: Simphonia III de Brahms; Concert de Liszt, 22.15 Filarmonica: Rapsodia română Nr. 2 de George Enescu; „Moarte și transfigurație", poem simfonic de Strauss.

Fără pâine!
Altă sinucidere la Chișinău

Chișinău 10.— Ieri seara a încercat să se sinucidă d-ra Ana Balutina în etate de 20 ani, de profesiune manecuristă.

Venind la timp „Salvarea", Balutina a scăpat cu viață.

Sinucigașa a declarat că a comis gestul disperat pentrucă nu-și mai câștiga existența.

x *La Chișinău*, dascălul I. Filip a fost condamnat la 5 ani închisoare, pentrucă a falsificat bancnote a o mie lei.

Unul care cere o casă
pentrucă a trecut la creștinism

Chișinău 10. — Un anume M. Schildkreuidt, s'a prezentat la prefectura de județ, cerând să i se aprobe să strângă bani, pentru a-și construi o casă.

Schildkreuidt își motivează cererea prin faptul că primind de curând botezul creștinesc, a fost alungat de tatăl său.

Dânsul botezându-se pentru a se căsători cu o creștină, socotește că populația creștină trebuie să-l ajute pentru a-și înjgheba un cămin.

Prefectul a respins cererea.

ÎNFORMAȚIUNI

x Parchetul de Bacău a arestat pe Mihai Anton, P. Filip și Gh. Paraschiv, acuzați de falșificări de monete a 100, 20 și 2 lei.

Asupra lor s'au putut găsi sticle cu soluții chimice, tipare și un stoc de monete false.

x Tribunalul comercial a judecat ieri concordatele societăților „Cacânca" și Mendelovici, Iosif Kahane, Gh. Susnea, Mendel Zilberman Dony Stern și I. M. Abramovici.

In toate aceste concordate, tribunalul a rămas să se pronunțe.

x Văduva comerciantului Aba Gotlieb, asasinat în trenul Iași-Podul-Iloaie, a cerut ieri tribunalului comercial învestirea cu formula executorie a actului de vindere cumpărare a imobilului lui Iosif Hofman din Belcești. Din cauza acestui act,—precum se știe—s'a produs asasinatul.

x Parchetul a deferit ieri instrucției, cu concluzii de arestare, pe țiganii V. Pojar, Mitică Barabulea, St. Constantin, I. Chiricea și Const. și Mihai Chiriac, toți din Roșcani, acuzați că au falșificat monede.

Odată cu falșificatorii au fost trimise parchetului și aparatele cu care fabricau monetele de 100 lei.

x Inspectorul general d. Pretorian de la ministerul de interne a fost la Bacău, unde a făcut o anchetă în suburbia Letea-Nouă, în legătură cu chestiunea dacă locuitorii vor sau aparție de Municipiul Bacău, sau să rămâie comună rurală.

La acest plebiscit a luat parte întreaga comună. Peste 500 capi de familie s'au declarat contra alipirii la municipiul Bacău.

GRAND HOTEL DIN BUCUREȘTI
CALEA VICTORIEI No. 11
MERGE CU TIMPUL
Deviza sa este: confort, serviciu ireproșabil, cinste exemplară și prețuri modeste
CAFE RESTAURANT LAFAYETTE
a fost instalat din nou în clădirea hotelului
Camere dela Lei 130

Frământarea în Biserică
în jurul obiectelor de cult
Intrunirea de ieri a Consistorului.—Alt conflict cu niște icoane dela biserica Sf. Constantin

După cum se știe, în ședința consistorului eparhial din 12 Ianuar, preotul C. Vuescu, parohul bisericei Sf. Andrei, acuzat de indisciplină, a fost achitat.

I. P. S. S. Mitropolitul Pimen s'a declarat nemulțumit, convocând pe membrii consistorului într'o consfătuire intimă ce a avut loc în cancelaria mitropoliei.

Chiriarhul Moldovei a vorbit despre — cazul preotului Vuescu, declarând.

— „Ce respect poate să mai aibă un preot în parohia sa, când enoriașii îl susțin în proces și tot ei dispun de lucrurile sfinte din biserică?..

„Tot deauna acel preot va fi umil pe lângă enoriașii săi, știind că ei l-au scăpat din impas".

In consecință I. P. S. S. Mitropolitul Pimen a cerut membrilor consistoriului să se întrunească din nou, spre a stabili cui aparține icoana Sft. Mina: bisericii Sf. Andrei sau bisericii Sf. Neculai-Domnesc?

Al doilea verdict

Consistoriul eparhial s'a întrunit ieri după amează, fiind alcătuit din preoții: Roșescu, Ionescu și Tudorache.

D. Zamfirescu, grefier, a citit actul cauzei.

După o oră de desbateri consistoriul a intrat în deliberare, menținând aceiaș sentință dela 12 Ianuar a. c. cu privire la preotul Vuescu.

In ce privește proprietatea icoanei „Sf. Mina", consistoriul eparhial fiind numai un organ disciplinar, și-a declinat competința.

N'ar fi exclus ca Mitropolitul să se adreseze justiției civile, spre a se stabili proprietatea icoanei.

Un nou caz „Sf. Mina"

După cum se știe, odată cu icoana „Sf. Mina", s'au ridicat dela biserica Sf. Neculai-Domnesc și 60 de icoane, care au fost depuse la biserica Sf. Constantin.

După câtva timp, icoana „Sf. Mina" a fost transportată la bis. Sf. Andrei, iar celelalte icoane au rămas la bis. Sf. Constantin până în ziua de azi.

I. P. S. S. Mitropolitul Pimen a hotărât ca și aceste icoane, dintre care 12 donate de domnitorul Anton Ruset sunt de o valoare însemnată să fie ridicate și depuse la bis. St. Neculai, însărcinând cu aceasta pe Pr. Mitescu.

Pr. Petru Chirica, parohul bisericii Sf. Constantin, a admis ca icoanele să fie ridicate din biserică.

După cum ni se relatează însă, epitropii bisericei Sf. Constantin se opun la transportarea icoanelor.

Gr. Spiru

Dela comunitatea israelită

Secția social-economică a comuniității israelite, s'a întrunit aseară sub președinția d-lui dr. Frühling.

Secția, după votarea budgetului și rezolvarea unor chesiuni curente, a redus numărul hahamilor și a lefurilor lor, micșorând în acelaș timp și salariile la toți funcționarii comunității.

Vorbind în asentimentul tuturora, d. dr. Frühling a descris starea de mizerie ce domnește în rândurile populației israelite. Sânt oameni, cari au ocupat situațiuni sociale importante, și care azi se găsesc în cea mai cumplită nevoie.

Secția a procedat de îndată la acordarea de ajutoare, în marginea posibilității.

Dan

x *Curtea cu Juri* a dat ieri verdictul în procesul de dare de foc intentat comerciantului Solomon Biber din str. Ștefan cel Mare.

Acuzatul a fost achitat.

PENTRU IEȘENI
ABONAMENTE LA DOMICIL U

In dorința de a extinde cât mai mult răspândirea ziarului popular „Opinia", și spre a veni la îndemâna tuturor cetățenilor din toate cartierele orașului, am înființat un sistem de abonamente, servite

la domiciliu.

Astfel ziarul „Opinia" va putea fi predat la locuința cetitorilor în interval de o oră de la apariție prin oameni angajați special pentru acest serviciu.

Prețul abonamentului este de **Lei 600** — *anual, care poate fi plătit și în rate.*

Oricare abonat are dreptul de a publica lunar 3 anunțuri la mica publicitate fără nici o plată și va avea dreptul de a participa la tragerea premiilor ce oferă gratuit ziarul „Opinia", fără a mai fi nevoit să detașeze bonurile din ziar.

Inscrierile pentru abonamente la domiciliu au început și se primesc zilnic la ziarul nostru.

FIGURI DIN BAROUL EȘAN
D. PETRU SION
(Continuarea din pagina I-a)

perspicacitatea unui avocat cu experiență poate pătrunde și scoate la iveală adevărul din oceanul aparențelor în care e cufundat.

*

In tinerețe, când timpurile—incomparabil mai bune—permiteau fiecăruia să se dezvolte după calitățile personalității lui, dl. Sion a studiat cu dragoste și cu pasiune; însă acele timpuri s'au dus, lăsând doar amintirea lor nostalgică...

Deprins cu felul său profesional de a fi, din cauza unei îndelungate exercitări în acest chip, a rămas și acum cu această calitate care îl înfățoșază ca un om al altor vremuri, când existența se obținea mai cu ușurință, când viața era mai puțin o povară, iar sufletul se păstra mai multă vreme tânăr...

*

Dl. Sion n'a făcut politică nici odată, chiar dacă a fost vre-odată parlamentar și chiar dacă în vre-un partid politic o fi avut mai mulți prietini de cât în altul, căci sufletul adevăratului profesionist nu poate fi dat de cât profesiunei lui, iar când politica i-l răpește, profesiunea sufere.

La Iași marii avocați n'au făcut politică de cât ca dilletanți; așa a fost V. Sculy, Nicoleanu, Gr. Macri și chiar Matei Cantacuzin, care din cauza personalității lui proeminente de aristocratică intelectualitate și origine, a fost solicitat să primească demnitățile pe care le-a ocupat, nu fiindcă el a alergat după demnități, ci pentru că șefii de partide ținiau să-l albă ca pe un ornament de lux, ca pe-o podoabă a intelectualității cu care să dele prestigiu partidului lor.

Chiar Take Ionescu, ale cărui calități excepționale îl îndemnau spre politică, cu sufletul a rămas credincios profesiunea de avocat, căci ea l'a ridicat până în vârful piramidei sociale, de unde a strălucit ca un far luminos, iradiind scânteile inteligenții și eloquenții lui—neasemănate — care i-au deschis porțile gloriei, încă în viață fiind. Dacă totuși politica cu chemările și șoaptele ei, străine nobilei profesiuni de avocat—nobilă numai pentru cei ce știu să-i menție noblețea — l'a făcut adesea să fie distrat în cursul dezbaterilor vre-unui proces, uumai datorită covârșitoarei sale personalități, putea să acopere golurile pe care le făceau preocupările străine avocaturei.

*

In vremurile bune, pentru ornamentație la unele procese, D-l Sion își lua tovarăși; dintre toți, cel mai preferat era M. Cantacuzin. Cu dânsul construcția procesului nu mai avea nici o lipsă și succesul era asigurat—pe cât se poate fi, într'o materie așa de incertă ca a dreptului, unde contraversele se ivesc la tot pasul, și unde elasticitatea textelor se pretează la interpretările cele mai contrarii.

Datorită sistemului său, elaborațiunea d-lui Sion nu are scăderi nici acum când nu mai este tânăr și pot prezice că nu va avea nici în viitor; d. Sion fiind o mare figură a Baroului Eșan, la al cărui prestigiu a contribuit cu calitățile sale de jurist distins, alături de toți fruntașii din trecut.

Const. Leon
Avocat

O coafură puteți face ori unde. *Insă o coafură individuală* durabilă și reușită obțineți numai la
- Coafor DEMEK S-sor -

CONVOCARE

Comitetul școlar al Gimnaziului „Alexandru cel Bun" din Iași, aduce la cunoștința părinților elevilor acestui Gimnaziu, că Duminică 12 Februar 1933 ora 10 jum. a. m. se va ține adunarea generală a părinților în localul școalei din str. Palat No. 1, pentru descărcarea comitetului școlar de gestiunea anului 1932 și pentru a se alege din partea adunării un membru în comitetul școlar, în locul d-lui Gh. Negoiță demisionat.

Fiind a doua chemare, se vor lua hotărâri cu orice număr de membri prezenți.

Comitetul școlar.

DEGERATURILE
Dispar complect întrebuințînd imediat ce le'ați simțit
Pernodin
Farmacia Werner, Iași

O ASOCIAȚIE A PICTORILOR IEȘENI

Profesorii Academiei de Belle-Arte din Iași și tineretul artistic, care au participat la expoziția colectivă, s'au întrunit sub președinția d-lui Șt. Dimitrescu, rectorul Academiei.

După aprobarea gestiunii expoziției, adunarea a primit cu entuziasm propunerea d-lui Dimitrescu, de a constitui o asociație a artiștilor care cultivă arta plastică.

S'a ales un comitet pentru elaborarea unui proect de statut. Comitetul se compune din d-nii profesori Șt. Dimitrescu, A. D. Atanasiu, Mateescu și Cosmovici, din partea profesorilor și d-nii Clavel și Marșic din partea tineretului.

S'a ventilat ideea de a se organiza un bal, în folosul asociației.

Zilele acestea adunarea generală va fi convocată pentru votarea statutelor.

DAN

MARI PREMII DE PRIMAVARA

pentru toți cetitorii ziarului „Opinia"

In urma numeroaselor solicitări și a aranjamentelor făcute cu cele mai reputate firme din Iași, Institutul o nouă serie de premii însemnate și absolut gratuite pentru numeroșii cetitori ai ziarului „Opinia".

Premiile constau din mărfuri deosebit de folositoare, mai cu seamă în aceste vremuri de criză. Și în plus valoroase premii în numerar.

Iată numerile principale din bogata listă a noilor premii gratuite de primăvară:

10.000 lei numerar

Două rochii de mătasă calitatea cea mai fină, de la cunoscutul magazin „*Atlas*" Str. Ștefan cel Mare.

Stofă fină pentru haine bărbătești sau pardesiu de damă, de la reputata firma Frații Fischler, Str. Ștefan cel Mare.

30 mt. Chifon calitatea I-a

10 perechi ciorapi de damă marca *Adesgo* No. 51 calitate extra fină, de la magazinul de încredere Frații Rosenfeld Str. Cuza Vodă.

Două coliere elegante și o broșă de strass, ultimul model de la magazinul articolelor de lux *Fantasio* strada Cuza Vodă.

Una poșetă de damă, din piele fină presată de la frecventatul magazin „*La Steaua Verde*" str. Cuza Vodă.

3 Duz. Săpun parfumat „Auto" regina toaletelor, produsul renumitei fabrici *Carmen Sylva*".

Două premii a câte 12 fotografii artistice la *Weiss* Piața Unirei, furnizorul Curții Regale.

Zece volume literare străine și românești. ultimele noutăți din vitrinele librăriei „*Cartea Românească*" str. Lăpușneanu.

Trei kilograme cafea de prima calitate de la noul magazin *La Pașa* Piața Unirii.

6 permanente complect gratuite, pe timp de două luni la cinematograful Sidoli.

6 permanente complect gratuite, pe timp de două luni la cinematograful Phönix.

Pentru a beneficia de aceste frumoase premii cetitorii trebuie să strângă 45 bonuri cu începere de Luni.

La terminarea seriei bonurile vor fi schimbate ca de obicei într'un cupon de participare la premii, fără nici un fel de plată în afară de obicinuita taxă de manipulație de 5 lei.

Nici o altă formalitate nu va fi necesară.

Așa dar nu uitați Luni, apare bonul No. 1.

DE VORBĂ CU REGINA MARIA

în vila dela Mödling. — Femeia în căsnicie. — Filmul sonor. — Memoriile suveranei. — Micul arhiduce Ștefan

Cu prilejul șederii la vila din Mödling, regina Maria a fost vizitată de o distinsă publicistă, contesa Mauricette Saint-Genois.

In vila dela Mödling

Publicista descrie viața din vila arhiducilor Ileana și Anton de Habsburg.

Intr'o odae arhiducele lucrează la birou, iar într'o cameră vecină regina Maria-bunica, și arhiducesa-mama, se joacă cu micul Ștefan, în etate de 6 luni.

Regina Maria — relevă publicista—și-a păstrat încă figura fină și aristocrată, care o așează printre cele mai frumoase femei din Europa. Suverana e captivantă în conversațiile pe care le întreține

Regina Maria

cu egal farmec în limbile germană, engleză și franceză. Are bogate cunoștințe în special din lumea artelor și literaturii, fiind la curent cu mișcarea culturală din țările occidentale.

Femeia și căsătoria

Contesa Saint-Genois a pus întrebarea: „Femeia de astăzi poate uni căsătoria cu profesiunea?

Și regina Maria a răspuns;

— „Cred că aceasta depinde de fiecare personalitate în parte. Dacă femeia e destul de înzestrată psihic și fizic, atunci poate răspunde cu succes la ambele chemări, cum se întâmplă dealtfel în sute de mii de cazuri.

Astăzi, în aceste vremuri grele, căsătoria se poate menține mai ales când ambele părți au o meserie de câștig, pentru a putea face față necesităților. In țările latine se menține însă și acum prejudecata că femeia nu trebue decât să-și aștepte și să-și îngrijească soțul. Numai când nevoile sunt covârșitoare, atunci femeia practică și o meserie. In general însă, repet, socotesc că totul depinde de persoana în cauză, viața fiind în deobște condusă de simțul individualității.

Preocupări literare

In altă ordine de idei, regina Maria a declarat că a terminat romanul „Reginele" ce va apărea în acelaș timp în engleză și germană.

De asemenea își continuă memoriile, ajungând în prezent la capitolul „Puterea", în care descrie influența politicei în diverse ramuri de activitate publică.

Despre cinematograf

In ce privește filmul sonor, suverana a declarat:

„Văd toate prea dramatic, și de aceia cred că n'aș putea compune un scenariu potrivit pentru filmele sonore. Nemții fac filme minunate, dar mai ales vesele. Am vorbit cu regisoarea filmului „Fetele în uniformă" și am aflat cât de greu s'a realizat acel scenariu trist".

. . . . . .

Micul Ștefan s'a trezit din somn. Și regina-bunică s'a îndreptat îndată spre pătuțul nepotului...

Noul local al Facultății de drept

După serbătorile Paștelui, facultatea va funcționa în noul Palat al Universității

De câteva zile se găsesc la Iași doi arhitecți ai Ministerului de instrucțiune publică, în frunte cu d. arhitect Pompilian. D. P. Dragomirescu, decanul facultății de drept, împreună cu d. arh. Pompilian, au vizitat cu de-amănuntul încăperile facultății de drept din noul palat al Universității.

Putem da informația precisă că, imediat după vacanța de Paști, adecă de astăzi în două luni, facultatea de drept se va muta în noul ei local, propriu, din clădirea nouă a Universității. Facultatea va ocupa peste 15 camere, în care se cuprind și sălile de seminar. In noul local, sălile de clasă vor fi suficiente pentru toți anii; de asemeni și sălile de seminar, sala de bibliotecă, decanatul etc.

*

Situația de astăzi nu mai poate continua. Nu mai puțin decît alaltăeri, d-nii profesori ai acestei facultăți, au trebuit să-și întrerupă prelegerile, de câteva ori, din cauza și a aglomerației peste măsură a studenților, cari rumai încăpeau în sală, precum și din cauza examenelor din sesiunea Februarie, care se țin aproape zilnic. Umblă profesorii și caută o sală unde să ție examene; alții caută săli pentru ținerea cursurilor și doar toate sălile dela facult. de drept, sunt în număr de 3!

*

In noul local, toate aceste inconveniente vor dispărea, camere fiind mai mult ca suficiente.

Cum și fondurile pentru mobilier sunt intacte și bine depositate și cum comanda acestui mobilier s'a și făcut, iar noul local este complect terminat, transferarea facultății de drept este definitiv fixată pentru după sărbătorile Paștelui.

x **Contra durerilor musculare** și articulare, reumatice sau gutoase, cereți **Franzbranntwein Mentoformic** Dr. Rătianu aprobat de Cons. Sanitar Superior. Depozit Farmacia Dr. Rătianu Iași Cuza Vodă 48. Marcă depusă.

Cazul de moarte violentă dela Nicolina

Accident sau sinucidere?

Am relatat acum câteva zile că în apropierea stației Nicolina a fost găsit, mutilat de tren, cadavrul unei tinere fete.

Eri medicul legist a făcut autopsia și s'a autorizat înmormântarea.

Câteva minute după întoarcerea medicului legist de la morga spitalului Sft. Spiridon, s'a prezentat parchetului locotorul Neculai Crețu din comuna Grajduri-Vaslui și a declarat că el este tatăl victimei.

Accident sau sinucidere?

Victima e o fată de 19 ani și este singurul copil al lui Neculai Crețu.

In ultima vreme era foarte amărâtă, dar nu se plângea de nimic.

Luni pe la ora 5 p.m. Elena Crețu a plecat de acasă, spunând că se duce la o prietenă. De atunci nu s'a mai întors. Părinții fetei au crezut la început că a fugit cu vre-un flăcău. Când au aflat însă din gazete, că în apropiere de Nicolina s'a găsit un cadavru, imediat părintele a venit la Iași, unde și-a găsit copila la morgă.

Se crede că fata ar fi suferit o decepție în dragoste și a hotărât să-și pue capăt zilelor.

Dar nu se poate ști dacă fata n'ar fi vrut să fugă numai de acasă, spre a trăi liberă în oraș, și a fost surprinsă de tren.

Cazul rămâne învăluit în mister; între accident și sinucidere.

Părintele a cerut predarea cadavrului, pentru a-l îngropa în cimitirul satului.

Parchetul a aprobat.

D. Zelea

x *Sâmbătă 11 Februarie 1933, Saloanele Cercului Militar.* **Societatea Colonia școl. Spiru Haret.** *Ceaiu dansant prelungit în folosul copiilor debili și săraci din școlile primare.*

Persoanele, cari din eroare nu au primit invitație, și cari doresc să contribue la marea operă de umanitate a coloniei școlare, vor găsi invitații în seara Ceaiului, la cercul militar. **Comitetul**

D-na și D-l David Lazăr anunță cu plăcere rudelor și prietenilor nașterea fiului lor

SOLCIU

născut 6 Februarie 1933

Ceremonia rituală (Brics Mile) va avea loc Luni 13 Februar 1933, ora 2 d. m. în locuința domnealor din str. Crucei No. 78.

Duminică seara ora 9 Criss-Șema.

Aceasta ține loc de orice altă invitație.

Activitatea Soc. Crucea Roșie

filiala Iași. — Noul comitet

Eri a avut loc adunarea generală a Societății Crucea Roșie, filiala Iași, în noul său imobil situat alături de spitalul militar care în timp de război poate fi transformat în spital.

S'a dat descărcare comitetului pentru gestiunea sa, elogiindu-i-se activitatea, și s'a luat act cu bucurie de terminarea localului a cărui construcție a costat 350.000 lei.

Averea societății, compusă din material spitalicesc este estimată astăzi la circa 2 milioane lei, societatea dispunând de toate cele necesare pentru montarea unui spital de 400 paturi.

In anul trecut societatea a acordat ajutoare sinistraților pentru reconstrucție gospodăriilor 64,299 lei, mai dispunând la acest capital de 187.500 lei pe care îl va împărți în primăvara acestui an.

Adunarea generală a luat sfârșit cu alegerea unui nou comitet compus din d-na Lucia Cantacuzino președintă; d-na Aglaia Hurmuzescu și d. I. Prasa vicipreședinți; d-na Georgetta Veisa casieră, d-nele Elena Leca, Elisa Zarifopol, Lucia Negruzzi, Roxane, Inculeț, Virginia Gane, Roza Levin, Linette Cantacuzino, Marie Jeanne Bastaki, Georgette Sturdza, d-nii Gali Dumitrescu, Manea, Sava-Goiu, Colonelii Irimescu și Dombrovski, Inginerii Casetti și Mircea Badareu, dr. Bălteanu și d-l Sever Zotta, membri; și d-nii Marinescu și Criveanu cenzori.

x **Scăpați de bătături.**- Un mijloc sigur și ușor pentru distrugerea imediată și definitivă a bătăturilor este „BATURIN".

Depozit: Farmacia Dr. D. Beceanu, Piața Halei Iași. 6

Știri polițienești

Furturi.— Hoți necunoscuți s'au introdus în prăvălia d-lui Solomon Goldenberg din str. Nicolina 47 și au furat 10 veste de lână de diferite culori.

— Femeia Maria I. Geambaș din Șos. Păcurari 36, a fost înaintată poliției fiind învinuită că ar fi furat la d. Eugen Miller din stradela Uzinei No. 4, un ceas de valoare și mătase pentru o rochie.

— Desemenea a fost înaintată poliției femeia Aneta Cobzaru din com. Ungheni-Iași, acuzată de furt de haine comis la d. Avram Dorneanu din str. Const. Negri No. 40.

— Un furt de păsări s'a comis astă noapte la d-na Fani Iancovici din str. Brunetelor Nr. 8.

Incercare de jaf.— In cursul nopții răufăcători au spart un geam la cârciuma d-lui Șulim Feinblatt din str. Col. Langa No. 2. Hoții au pătruns apoi în local, dar fiind simțiți au dispărut.

Diverse.— La biroul circulației a fost înaintat locuitorul Max Staroste din com. com. Bucium care și-a ciocnit vehiculul cu vagonul No. 26 Copou.

— Au fost înaintați poliției pentru scandal provocat în stradă: Vasile Băteacu cantonier la primăria Iași; Ștefan Caritaș din com. Sft. Ilie-Suceava; A. Ungureanu din str. Viilor 4 și Const. Munteanu dintr'o comună din jud. Hotin.

— *Câte un început de incendiu* s'a declarat la d-na Feiga Avram din str. Uzinei 16, la d. Talic David din str. Cucu 32 și la d. Grigore Carp din str. Lăpușneanu 19. Intervenind pompierii, focurile au fost imediat localizate.

Rep.

PASTILE **Panflavin** BAYER

Dureri de gât?

Numai Pastile Panflavin

INFORMAȚIUNI

x In unele cercuri din Capitală, circulă următoarea versiune: guvernul actual se va retrage până la 1 Aprilie a. c. de la cârma țării și îi va urma un guvern liberal, sub președinția d-lui dr. C. Anghelescu, fostul ministru al instrucțiunii publice.

Aceleași cercuri politice dau tărie acestei știri, prin faptul că M. S. Regele ar stărui pentru o întregire a vechiului partid liberal, tar președinția d-lui cabinet liberal, ar soluționa deocamdată chestiunea aducerei liberalilor la putere.

x D-na Paulina Iacinschy din str. Săvescu 4 s'a plâns ie i parchetului contra proprietarei ei, d-na Maria Popa, susținând că aceasta o maltrate ză.

x Locuitorul C. Pleșcaru din Aroneanu s'a plâns parchetului că a fost chemat de primarul satului I. Monah, care cu forța l-ar fi silit să semneze ca girant o poliță de câteva mii lei.

S'au dispus cercetări.

x E probabil că consiliul municipal va fi convocat în cursul săptămânii viitoare.

x Asociația de artă plastică, despre a cărei constituire vorbim în altă pagină a z arului, a obținut sala Sfatului Negustoresc, pentru un bal fixat la 4 Martie.

Artiștii din asociație pregătesc în ateliere excepționale decoruri pentru sală.

Saloanele Cercului militar Iași

Sâmbătă 11 Februarie ora 6 p. m.

CEAIU DANSANT PRELUNGIT

dat în folosul Colonie școlare Spiru C. Haret

x La serviciul sanitar al orașului s'a întocmit o ordonanță care va fi trimisă școlilor din localitate.

In această ordonanță se dau sfaturile prin care se poate preveni epidemia de gripă.

x Mâne Sâmgătă va avea loc la Ateneul evreesc din strada Crucii 10 o serată dansantă.

Se pregătesc surprize frumoase.

x Comerciantul Maurice Felix din str. Ștefan cel Mare 41, a reclamat parchetului pentru abuz de încredere pe d. Iancu Moisescu din Bacău.

x Parchetul a dresat actele de trimetere în judecată pentru excrocherie, a d-lui Dumitru Grigoriu din str. Nicorița No. 2.

x **O precizare.**—Am inserat reclamațiunea făcută la poliție contra d-lui Cihodaru, șeful uzinei electricitate, dela Palatul de justiție, cum ca ar fi comis... un furt de material electrice.

Ni se precizează din loc competent că d. Cihodaru este un om bine cotat în societate, titrat și cu un excelent stat de serviciu, de aproape 20 ani, la Palatul de justiție. D-sa este și a fost totdeauna mai presus de orce bănuială.

D. Cihodaru va trage la răspundere, pentru calomnie, pe autorul reclamațiunii în chestie.

x La examenul de capacitate ce s'a dat la primărie de către funcționarii Municipiului, (despre care am relatat în numărul de ieri al ziarului), s'a remarcat în deosebi și d-na Virgilia Ștefănescu, care a obținut media 9.

D-sa a fost viu felicitată de către juriul examinator.

x Studenții din anul I de la Facultatea de Litere și Filozofie—secția istorică—roagă, pe această cale, pe d. Rector al Universității locale, de a-i lămuri în ce constă examenul de an preparator și dacă pot da examen de anul I în sesiunea Iunie a. c.

x Astăs ară la ora 9 va avea loc adunarea membrilor clubului național agrar (gogist) din str. Lăpușneanu.

D. Omer Popovici șeful organizației orășene, va face formalitățile de împărțire pe sectoare.

BALUL

IN FOLOSUL

Spitalului de copii „DR. GHELERTER"

va avea loc

Sâmbătă 11 Februarie a. c. în Saloanele Orfelinatului din str. Mirzescu

Duminică 12 Februarie ora 5 p. m. va avea loc

CEAIUL

Dansant - prolongé

organizat de comitetul școalelor

„Steaua-David Herzenberg"

în elegantele saloane ale „BARULUI LUTHER".

Isvoarele Statului Francez

VICHY CELESTINS Rinichi-Băsică-Gută Diabet-Artritism

VICHY Grande-GRILLE Bolile Ficatului și ale aparatului biliar.

VICHY HOPITAL Afecțiunile stomacului și ale intestinelor. 1

Azi la Cinema GHETZER

— Cel mai frumos spectacol —

TARAKANOWA

Opera complectă 14 acte

Un episod tragic din epoca Ecaterinei II Țarinei Rusiei

Al doilea film

Primăvara Tinereței cu Liane Haid

CURA cea mai rațională cu unt de pește

pentru copii și adulți e numai acea cu:

Unt de pește iodoferat WERNER

Tonic, depurativ, nutritiv. Recomandat contra anemiei, scrofulozei, gutei, reumatismului etc.

Unt de Pește Iodoferat cu fosfor WERNER

Special contra rahitismului, limfatismului și reconfortant pentru copii și adulți slăbiți de munca intelectuală

Unt de Pește Iodoferat cu merour WERNER

Tonic depurativ și curativ pentru sifilitici.

Pentru complectarea curei și deplina ei reușită; luați în acelaș timp (înainte de masă VIN TONIC WERNER

Depozit principal:

FARMACIA CONST. I. WERNER, Iași

In provincie se trimite contra ramburs

Feriți-vă de contrafaceri Cereți numai flacoanele originale.

Aprobate de Consiliul Sanitar superior și premiate.

Respingeți orice surogat, căci nu poate înlocui Untul de pește iodoferat.

LA SIDOLI se fac ultimele pregătiri în vederea primului spectacol ce-l va da Marea Companie Europeană

BONZO

sub conducerea și cu concursul răsfățatului artist din occident d-l A. Werner

Compania de Reviste-variété Bonzo este superioară chiar trupei Pasărea albastră.— Bonzo este singura trupă care în Varșovia a ținut afișul neîntrerupt 1 an și 8 luni.

CAMERA MOBILATĂ la parter. A se adresa în str. Vovideniei No. 8 la etaj, proprietar.

PREPARATOR pentru elevi și eleve, curs primar și liceal. Garanții sigure și seriozitate. Ca retribuție, — masa zilnică, în condiții modeste. A se adresa la ziar sub „student".

DE INCHIRIAT două magazii de zid pentru marfă, automobil sau mobile, str. Sf. Sava 1

CUMPĂR de ocazie aparat de Radio cu haut-parleur la priză. A se adresa la ziar sub I. M.

DOAMNĂ de bună condiție, lucrează milieuri, perdele, briz-briz-uri cu bumbac pescăresc. NATALIA LEONESCU str. Toma Cozma 56

Cumpăr

pianină marcă bună de ocazie Eufr. Serafimi, institutoare, str. Sf. Sava 15.

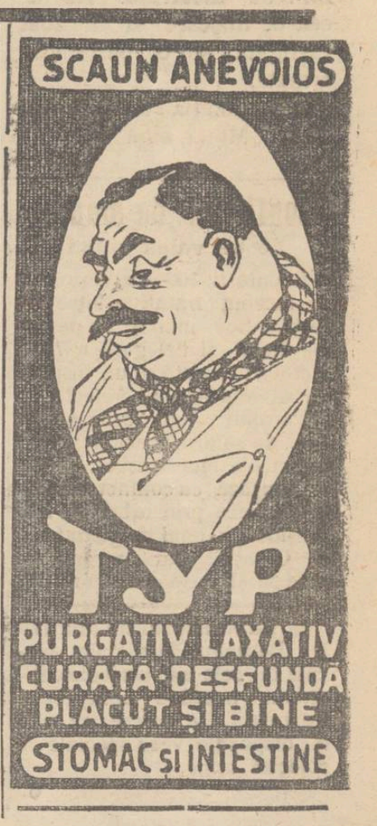

ULTIMA ORĂ

D. MIHALACHE SE PRONUNŢA

CONTRA STARII DE ASEDIU

D. TITULESCU DESPRE PROBLEMELE LA ORDINEA ZILEI

Temişoara 10 — D-nii Titulescu şi Mihalache au trecut prin gara Temişoara ieri la ora 1 p. m. în drum spre Geneva.

Intrebat de ziarişti, d. Titulescu a declarat :

— Plecăm la Geneva ca să participăm la conferinţa dezarmării. Sperăm să obţinem rezultate satisfăcătoare pentru România. Ca adversar, din partea Ungariei, vom uvea un om serios şi priceput : generalul Dantzoş.

Starea de asediu

Intrebat despre regimul excepţional, ministrul de externe a răspuns :

— Starea de asediu este a guvernului, şi nu a partidului naţional-ţărănist.

Dezmint zvonul că această măsură ar fi în legătură cu recenta vizită a Regelui Alexandru al Jugoslaviei.

Succesiunea la guvern

Intrebat dacă se pregăteşte un guvern liberal, d. Titulescu a spus :

— Eu mă aflu în acest guvern şi nu mi s'a pus ocazia să mă gândesc cine va urma.

In orce caz, eu nu fac parte din nici un partid, nu particip la luptele politice şi voi rămâne în afara partidelor.

Raporturile cu Rusia

In chestiunea raporturilor cu Rusia, d. Titulescu a declarat :

— Nu sânt contra unei prietenii cu Rusia. Doresc să ajungem la un acord. Insă aceasta depinde de condiţiunile pe care le pune România şi la care nu poate să renunţe.

*

D. Titulescu şi-a încheiat declaraţiunile, cu o scurtă exprimare asupra problemei financiare şi a situaţiei noastre valutare.

Ministerul de externe a precizat că se deosebeşte de vederile d-lui Iunian care cere revalorizarea. D-sa rămâne partizan al stabilizării.

D. Mihalache contra stării de asediu

Dl. I. Mihalache s'a limitat să declare ziariştilor că nu aprobă starea de asediu. Mijloacele normale erau suficiente pentru păstrarea ordinei.

Vine d. Maniu

Bucureşti 10.— In ultimele două zile, d. Maniu care se află în Franţa, a avut lungi convorbiri telefonice cu prietinii d-sale din Bucureşti.

Se afirmă că d. Maniu şi-a scurtat voiajul şi se va înapoia în ţară peste două sau trei zile. Faptul a produs emoţie în sinul partidului naţional-ţărăncsc şi a dat loc la vii comentarii pe culoarele Camerei.

D. Maniu va convoca comitetul de direcţie şi probabil va pune în discuţie chestia stării de asediu care subminează prestigiul şi ideologia partidului.

Intensificarea măsurilor

de stare de asediu

Bucureşti 10.— Regimul stării de asediu a început să devie mai vizibil. Paza pe străzile Bucureştiului, s'a intensificat.

Pe străzile principale circulă patrule de poliţişti înarmaţi, la 50 metri una de alta.

La instituţiile publice s'au instalat posturi fixe de pază.

*

Galaţi 10.— Ieri s'a afişat ordonanţa pentru punerea în aplicare a stării de asediu ; şi e semnată de d. general Gavrilescu.

Pe străzile Galaţului circulă patrule militare, Seara poliţia face razii prin cartierele oraşului.

O nouă afacere la Iaşi

de ademenire de minore

O nouă afacere de conrupere de minore s'a înregistrat în localitate.

Poliţia locală fusese sesizată printr'o cerere semnată de mai mulţi proprietari din cartierul Petru Rareş, că în această stradă, la nr. 2, este o casă de rendez-vous în care se află adăpostită o pensionară în etate numai de 13 ani.

Spre a se constata temeinicia acestei reclamaţiuni, d. comisar Neagu a întreprins o anchetă personală şi a făcut o descindere la casa respectivă. Aici a fost găsită tânăra despre care vorbia denunţul.

Azi dimneaţă fata a fost adusă la poliţie şi cercetată. A declarat că are vrâsta de 13 ani şi că se numeşte Eugenia Cananău. N'are Domiciliu stabil, deoarece în ultimul timp servise la mai mulţi stăpâni. Mama ei este deasemenea angajată într'un serviciu.

Cu lacrimi în ochi, fata a narat modul cum a fost exploatată de femeia Fefrucia Dizu, patroana localului din Petru Rareş, Fata îndura un regim aspru, dându-i-se numai mâncare şi câte o haină. Părăsirea casei îi era cu desăvârşire interzisă.

Eugenia Canănău a mai afirmat că a fost ademenită prin vorbe seducătoare de către proprietara casei respective, care i-a oferit un trai mai bun. Fire naivă, ea s'a încrezut lesne spuselor corupătoarei şi a urmat-o. Faptul s'a întâmplat acum o lună de zile.

Din cauza mizeriei, în care a trăit, nefericita fată a ajuns o umbră. Faţa îi este complect slăbită, iar glasul îi este aproape stins. Ii vine greu să vorbească şi tremură din tot corpul la orice întrebare ce i se pune. Frica de patroană îi este aşa de înrădăcinată, în cât refuză să dea amănuntele ce i se cer asupra regimului sub care a trăit.

Starea psihică vecină cu imbecilizarea la care a ajuns fata, a impresionat adânc pe reprezentanţii autorităţilor anchetatoare. Cercetările continuă urmând să fie ascultată şi Fefrucia Dizu, spre a da relaţiunile necesare.

Bob.

Starea de asediu la Iaşi

Formalităţile pentru autorizarea întrunirilor

Inştiinţare

Se aduce la cunoştinţa tuturor locuitorilor Municipiului Iaşi :

1.—Cererile pentru aprobarea adunărilor, întrunirilor şi convocărilor, prevăzute de Ordonanţa No. 1 a C. 4. A. relativă la starea de asediu, se vor adresa Statului Major al C. 4. A., Biuroul 2 Informaţii, în fiecare zi între orele 11 şi 12 jum.

2.— Aceste cereri trebuesc făcute pe o coală întreagă de hârtie, timbrate legal şi prezentate Comandamentului cu cel puţin 4 zile înainte de data fixată.

Se va specifica precis : data, ora, localul şi scopul întrunirei, adunărei sau convocărei.

3.— Rezultatul cererii se va comunica petiţionarilor individual, în scris, de către Şeful Biroului 2 din Statul Major al C. 4. A.

Proces de şantaj

al unui comerciant din Nicolina

Tribunalul secţia I a judecat eri procesul comerciantului Moritz Cuterman din str. Nicolina, acuzat de şantaj.

Izbucnind un incendiu, acum câţiva ani la vecinul său Carol Şpigler comerciant de manufactură, M. Cuterman s'a prezentat să-i ceară o sumă de bani pentru ca să-i depue mărturie favorabilă în cazul când acesta ar avea proces.

Comerciantul l'a refuzat şi atunci Cuterman s'a înscris ca martor al acuzării în procesul lui Şpiegler la juraţi. Moritz Cuterman a fost acţionat în judecată pentru şantaj.

In acuzare d. av. I. Popovici susţine că condamnaţiunea suferită de Şpigler se datoreşte acestui martor sperjur. In apărare a pledat d-nul S. Drimer.

Pronunţarea a fost amânată pentru Sâmbătă.

Festivalul Societăţei „Mărăşti"

Duminică 5 Februarie. ora 10 dim. a avut loc în Sala Teatrului „Sidoli" în faţa unui public numeros, marele Festival al Soc. „Mărăşti" organizat cu atâta succes de către Corpul IV Armată, Iaşi, prin D-l Colonel I. Manolle, distinsul şi neobositul animator al manifestaţiunilor culturale, în viaţa militară a laşului.

Festivalul a fost deschis de un cor format din elemnnte de valoare ale societăţei simfonice „George Enescu" din Iaşi, condus cu multă pricepere şi însufleţire de d-l Poetuz Virgil, student.

In partea artistică, au dat concurs, D-nele Lucica Popescu, Venera Stamatian şi d-nii Ilie Doroşcanu, C. Stănescu-Pauffi, C. Dimitriu şi Virgil Cristea, cari au jucat : „Poetul Liric", „Ariciul şi sobolul" şi „Trenul No. 18", într'o interpretare corectă şi de succes.

NU S'A PUTUT FACE

ACORDUL

CU CREDITORII STRAINI

TRATATIVELE S'AU AMANAT CU 8 ZILE

Bucureşti 10 — Tratativele dela Paris cu detentorii de rentă română, au întâmpinat noui dificultăţi.

Creditorii străini ni refuză orce înlesniri imediate la plata cuponului. Felul cum ei înţeleg aranjarea amortismentelor, nu satisface nevoile bugetare ale statului, aşa cum nădăjduia guvernul nostru.

Mai înainte de a ne acorda uşurări însemnate, creditorii propun să aşteptăm 6 luni, pentru a constata rezultatul încasărilor fiscale.

*

Aseară, delegaţii Asociaţiei creditorilor au cerut o suspendare a tratativelor pe timp de 8 zile.

Luîndu-se telefonic avizul d-lui Madgearu, ministrul de finanţe a comunicat d-lui Lugoşanu că la nevoe se poate admite această amânare, INSĂ ROMÂNIA SE DEGAJEAZĂ DE ORCE RĂSPUNDERE PENTRU FAPTELE CARE POT SURVENI.

Creditorii stăruind în cererea lor, tratativele au fost amânate. D-nii Lugoşanu, Tutuc şi Stănescu au părăsit astă noapte Parisul.

Peste 8 zile, negocierile vor fi reluate de către d. Zăuceanu din partea guvernului român.

x **Tusa şi răguşeala** în bronchitele gripale, dispar repede cu Pastilele gumoase de Eucalipt Benzomentholate şi alternând cu Dragelele Borococainizate Dr, Rătianu, ambele aprobate de Cons. Sanitar Superior.

Depozit Farmacia Dr. Rătianu Iaşi str. Cuza Vodă 48. Marcă depusă. Se trimite la la cerere contra ramburs.

Raporturi ne-prietenesti

între Franţa şi Italia

Paris 10.—Comisia afacerilor externe, a Camerei, s'a întrunit aseară sub preşidenţia d-lui Herriot.

In chestia contrabandei de arme dela Hirtenberg, s'a hotărât a se cere lămuriri guvernului.

Un deputat de dreapta a constatatat că nu s'a putut risipi atmosfera de neînţelegere între Franţa şi Italia. Misiunea d-lui Jouvenel la Roma, a eşuat.

S'a discutat şi despre convenţia secretă încheiată în August anul trecut, între Germania, Italia şi Ungaria, — convenţie care tinde la desfiinţarea coridorului Danzig, la o ştirbire teritorială a Poloniei, şi la cucerirea Dalmaţiei de către Italia.

O intensă mişcare în Jugoslavia

împotriva dictaturii

Londra 10— „Daily Herald" află din Belgrad că Jugoslavia s'ar afla în pragul revoluţiei.

Diverse partide şi grupuri politice s'au unit, cu scopul de a răsturna regimul de dictatură. La această mişcare ar fi fost câştigată şi o parte din armată.

Organizaţia politică secretă „Mâna albă" câştigă mereu aderenţi.

*

Belgrad 10— Opoziţia duce o luptă îndârjită împotriva proiectului guvernamental de modificare a legii electorale, —proect considerat cu un amestec al regimurilor din Italia şi România.

Proectul prevede o primă majoritară pentru partidul care obţine 45 la sută din voturi. Opoziţia şi chiar unii guvernamentali, nu admit această dispoziţie care falşifică voinţa corpului electoral.

ŞTIRI POLITICE

Bucureşti 10 — Intrunirea steriştilor la Chişinău va avea loc Luni, când d. Stere recomandă partizanilor să urmeze pe d. Iunian.

Apoi va sosi în sală d. Iunian cu prietenii săi, şi se va face fuziunea.

*

Duminecă va avea loc la Chişinău congresul regional naţional-ţărănesc.

Şi tot atunci se va ţine o întrunire publică a partidului georgist.

*

La restaurantul „Enescu" a avut loc aseară o masă comună a parlamentarilor majoritari. Au participat d-nii Mirto ministrul comunicaţiilor, Ciceo Pop preşedintele Camerei, N Costăchescu preşedintele Senatului etc.

Nu s'a rostit nici un discurs.

China nemulţumită

de Liga Naţiunilor

Londra 10 —Se anunţă din Nanking că guvernul naţionalist chinez e hotărât (pentru cazul când nu vor fi satisfăcute interesele chineze) ca China să se retragă din Liga Naţiunilor.

Totodată se va organiza un boicot economic împotriva ţărilor care nu vor sprijini la Geneva revendicările chineze.

INFORMAŢIUNI

x **La Fraţii POGOR găsiţi cel mai bogat asortiment de fructe orientale pentru Hamiş-user, cu preţuri foarte eftine.**

x Consiliul facultăţii de ştiinţe a ţinut aseară şedinţă sub preşidenţia d-lui pro-decan P. Bogdan.

S'a luat în discuţie reducerea de 25 la sută a bugetului. In aceasfă privinţă s'a întocmit un memoriu, care a fost înaintet ministerului instrucţiei şi în care se cere ca economiile să fie aplicate în mod egal la toate facultăţile.

x Elegantele şi spaţioasele saloane ale **Orfelinatului** din str. Mârzescu, au fost închiriate în vederea balului ce-l organizează Asociaţia funcţionarilor de Bancă.

x De câtva timp rulează pe ecranele cinematografelor „Sidoli" şi „Phönix" filme turnate în studiouri italiene.

Ultimele două filme italiene ce rulează acum sunt „Gita" şi „Negustorul de nisip".

Reprentanţa acestor filme, o are casa „Rio", proprietatea d-lui arhitect Moccia.

x Astăzi 10 Februarie a avut loc examenul de doctorat juridic anul I-iu.

S'au prezentat 4 candidaţi; d-nii Bordea Ilarion, Buşilă Const., Isaic V. şi Pompilian.

Comisia a fost compusă din d-nii profesori Dragomirescu, Cuza, Coroi şi Fl. Sion.

Au reuşit toţi cei 4 candidaţi.

x Turnee bucureştene.— Peste câteva zile un ansamblu select de revistă în cap cu excelentele artiste, d-nele *Natalia Pavlescu* şi *Tuchy Eremia* va juca în localitate super-revista *„Parada Bucureşti"* de N. Kiriţescu.

DUMINICĂ **12** FEBRUAR

INTIPĂRIŢI-VĂ DATA

DEOARECE ARE LOC CEAIUL DANSANT AL ARTELOR GRAFICE

SALA STEAUA

x Duminică 12 Februarie 1933 ora 4 p. m. va avea loc în saloanele Sfatului Negustoresc senzaţionalul proces literar „Amantul D-nei Chatterley". Vor pleda d-nii avocaţi : Alfons Herovanu, Flavius, Cecilia Raites, M. Kintzbrauner.

Procesul literar va fi urmat de un bogat program artistic, cu binevoitorul concurs al d-rei Sylvia Botez, El. Foca şi Victor Handoca, artişti ai Teatrului Naţional, precum şi a societăţii corale „Ciprian Porumbescu" de sub conducerea d-lui T. Carp.

Şi examenul funcţionarilor financiari

a dat rezultate bune

Eri după-amează s'au terminat examenele funcţionarilor fiscali cu titlul nedefinitiv.

Au fost supuşi unei probe scrise şi unei examinări orale la obiectele : matematici, română, istorie, geografie şi contabilitate, un număr de 125 slujbaşi, majoritatea depinzînd de serviciile rurale ale ad-ţiei financiare.

Rezultatul este : reuşita tuturor.

In legătură cu examenul d-l ad-tor Ilie Florescu ne spune :

—„Majoritatea celor supuşi aprecierii noastre s'au prezintat bine pregătiţi.

Au fost îndeosebi la înălţime slujbaşii mai bătrâni, cu puţine studii.

Mai puţin iniţiaţi, s'au arătat funcţionarii care posedă chiar câteva clase liceale.

In orice caz, geografia şi istoria ţării ca şi contabilitatea, toţi candidaţii le cunosc suficient pentru a face faţă împrejurărilor.

De unde şi rezultatul examenului", a încheiat interlocutorul nostru. *Rex*

ORA 3

TRAGEREA LOTERIEI

Câştigul de un milion lei

Buc. 10 — Astăzi dimineaţă a continuat tragerea loteriei.

Un milion lei a fost câştigat de numărul 72.546.

Suma de 200.000 lei a revenit numărului 67.950, iar 80.000 lei numărului 14.629.

Noul proect al conversiunii

Buc. 10 — Se afirmă că noul proect de lege al conversiunii prevede menţinerea integrală a creanţelor şi aplicarea legii carmetei la dobânzi.

Justiţia va putea acorda termene de plată şi scăderi de dobânzi, aprecînd fiecare caz în parte.

O convorbire telefonică cu d. Maniu

Fostul prim-ministru mai rămâne în străinătate

Buc.—10. — Astăzi dimineaţă d. Gr. Filipescu a avut o convorbire telefonică cu d. Maniu.

Fostul prim-ministru a comunicat că va rămâne două-trei săptămâni la Monte-Carlo. Apoi se va reîntoarce prin Viena.

D. Maniu pare-se că evită Parisul, pentru a nu răspunde la eventuale întrebări penibile ce i s'ar pune în capitala Franţei.

Dacă vrei cafea curată,
Cu aromă, gust plăcut,
Cumpără „LA PAŞA" 'ndată
Şi vei fi satisfăcut !..

Informaţiuni

x **O palăr e** *de pai, model original, se poate obţine numai la salonul* **Giselle,** *str. Cuza-Vodă 46.*

x **Pe vremuri de gripă trebuie să desinfectaţi în continuu gura şi gâtul, luând Pastilele Panflavin. cari au gust bun şi sunt de o eficacitate sigură.**

x **LA CERNĂUŢI se găseşte zilnic ziarul „Opinia" la** chioşcul din Piaţa Unirei (halta tramvaiului) precum şi la debitele principale din oraş.

DOCTOR

M. MATASARU

Specialisat la Paris—fost asistent de spital la Paris

Boli Interne

INIMĂ, PLĂMÂNI

şi tratamentul tuberculozei pulmonare cu **Pneumatorax** artificial

Str. Mârzescu 16 (parter)

Cons. 9-10 a. m. şi 3-6 p. m.

COPIEZ ACTE cu 6 lei pagina, un leu copia şi cursurile universitare cu 1 leu pagina. A. Feldsohn str. Anast. Panu No. 82, (lângă Drogueria Rosenstein).

Târgul de mostre din Lipsca

din Primăvara 1933

Inceputul 5 Martie

Vize gratuite, Reduceri pe ori ce căi de comunicaţie

Informaţiuni la :

SAMY BRUCK Reprezentantul onorific pentru Moldova

Iaşi Bul. Ferdinand No. 9—11.

Conflictul de muncă

de pe valea Jiului

Bucureşti 10.—La Petroşani au început tratative între direcţiile Soc. minime de pe valea Jiului şi delegaţii a 7200 lucrători. Asistă şi un inspector al Ministerului Muncii.

Patronii refuză orce majorare de salarii, precum şi alte cereri ale muncitorilor.

Urmează ca conflictul să se soluţioneze prin arbitraj, sub preşidenţia unui magistrat de la Casaţie. Dar patronii refuze să-şi desemneze arbitrii.

x **Laboratorul de analize** Dr. **Beceanu Piaţa Halei** execută în **cele mai perfecte condiţiuni, analize complecte de urină. La cerere se pun în dispoziţie vase speciale** de **colectat** urina.

8

INFORMAŢIUNI

x **La Fraţii POGOR găsiţi cel mai bogat asortiment de fructe orientale pentru Hamiş-user, cu preţuri foarte eftine.**

x Consiliul facultăţii de ştiinţe a ţinut aseară şedinţă sub preşidenţia d-lui pro-decan P. Bogdan.

S'a luat în discuţie reducerea de 25 la sută a bugetului. In aceasfă privinţă s'a întocmit un memoriu, care a fost înaintet ministerului instrucţiei şi în care se cere ca economiile să fie aplicate în mod egal la toate facultăţile.

x Elegantele şi spaţioasele saloane ale **Orfelinatului** din str. Mârzescu, au fost închiriate în vederea balului ce-l organizează Asociaţia funcţionarilor de Bancă.

ANUL XXIX No. 7741

ABONAMENTE
Lei 600 ... pe ...

... TIPOGRAFICE
IAȘI. — STR. LĂPUȘNEANU 37

Biblioteca Universității Loco

12 FEB 933

2 (doi) lei exemplarul

OPINIA

ZIAR POLITIC COTIDIAN

DUMINICA 12 FEBRUARIE 1933

ANUNCIURI
se primesc la toate
AGENȚIILE DE PUBLICITATE
și la
ADMINISTRAȚIA ZIARULUI
Iași. — Strada Lăpușneanu 37

Telefoane { Redacția 391
Administrația 394
Serviciul de noapte 367

INSEMNĂTATEA

ȘI ORGANIZAREA

școalei primare

Dela 1893, de când prin legea nvățământului primar alcătuită de marele patriot și barbat de stat, regretatul *Take Ionescu*, școala noastră s'a îndrumat spre modernizare, specialiștii în ale școalei și oamenii noștri politici s'au grupat în susținători a trei doctrine cu privire la organizarea școalei pr mare:

1). Unii susțineau că școala primară urbană și rurală să aibă acelaș program de cunoștințî, fără nici o deosebire.

Aceștia plecau dela principiul fundamental al egalității de drepturi și îndatoriri pentru toate clasele sociale, cel puțin sub raportul învățământului primar.

2). Alții susțineau că săteanului îi trebuie mai puțină carte de cât orășanului, așa ca programul școalei primare urbane să difere cel puțin în cursurile complimentare de cel al școalei rurale.

3). Cei mai mulți au cerut o cultură formală, egală, pentru toți copiii, din toate clasele sociale, însă cursul complimentar să difere după nevoile vieții practice la orașe și la sate.

In cadrul acestor idei de organizare, s'a stabilit în urmă, că scopul școalei primare trebuie să fie acel de îndrumare a tinerilor generațiuni spre o practicitate rațională, pentru a se putea creea astfel forțe vii sociale și economice și a nu mai duce lumea toată la buget. Școala trebuie să fie un mijloc de adâncire a existenței prin *practicitate*, căci *nu pentru școală învățăm*, **ci pentru viață.**

Aceasta e menirea ei științifică modernă. Acesta trebuie să fie idealul științific și practic al școalei, care trebuie să pregătească tinerile generațiuni pentru educația complectă socială, economică, profesională, civică și națională.

Rolul școalei devine din ce în ce mai însemnat și trebuie să iufluențeze sistematic, mai cu seamă asupra pregătirii integrale în educația și instrucția sătenilor, dela cari trebuie să așteptăm acel suflu renviorător în suflete și animator al energiei naționale.

Interesele superioare ale statului nostru obligă astăzi pe diriguitorii săi să stabilească de initiv și cât mai neintârziat situația materială a învățătorilor și nivelul lor cultural.

In colaborare cu ceilalți factori intelectuali din lumea satelor și sprijiniți de autorități, învățătorii trebuie să plece neîntârziat la o acțiune energică de consolidare a situației morale, culturale și economice a păturei rurale.

Politicianismul trebuie distrus și munca cinstită să fie intensificată, respectată și răsplătită.

Așteptăm un idealism reînvietor în sufletele învățătorilor și o școală îngrijită și respectată.

Victor Munteanu

Revoltă extraordinară pe un vapor

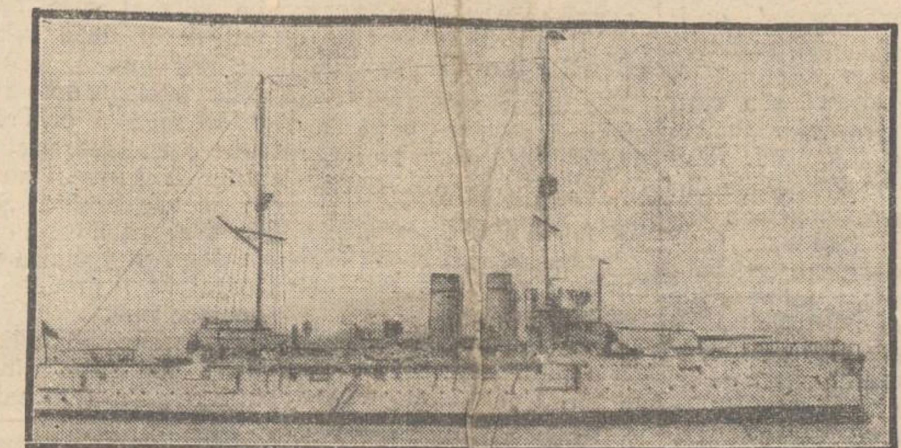

Pe marele vapor olandez de război „De-Zeven-Provinzien", care plecase din Indii, a izbucnit o revoltă a marinarilor, cu urmări extraordinare. Vaporul a fost pus în umrărire și s'a dat o luptă cu bombe aruncate din aeroplane (Amănunte senzaționale în pag. 4-a a ziarului).

DIN TOATA LUMEA

Un șoarece oprește un tren. — Un tren electric care venia spre Berna (Elveția) s'a oprit brusc în apropierea stației Elberg. Personalul a constatat imediat că s'a întrerupt curentul electric (în Elveția trenurile merg cu electricitate). S'a telefonat gării principale din vecinătate, care a trimes îndată o echipă de lucrători și tehnicieni.

Cercetările au durat cîteva ore, pînă cînd s'a descoperit cauza opririi curentului. In cabina subterană dela un transformator electric a fost găsit cadavrul unui șoarece între două sîrme.

Micul animal a provocat atingerea a două fire, din care pricină s'a produs un scurt circuit și s'a întrerupt curentul electric. Astfel trenul a rămas în drum, din cauza ...

Intr'adevăr, buturuga mica..

*

Tapete cu artiști — Pasiunea pentru artiștii de cinema devine din ce în ce mai accentuată. Unii colecționează albume cu fotografii; alții cer autografe și amintiri. Un bogătaș din New-York, anume George Hellow, a găsit un alt mod spre a-și manifesta admirația pentru vedete.

El și-a tapetat o odaie cu pozele actorilor și artistelor, împărțindu-i după specialități. Astfel pe un perete sînt plasați comicii Charlie Chaplin, Harold Lloyd, Anny Ondra, Malek, Pat și Patachon, etc. Pe un alt perete, tragedienii Barrymore, Jannings, Gilbert, Greta Garbo, Veidt, Lilly Damita, etc. Apoi vedetele de ambe genuri: Marlene Dietrich, Clara Bow, Nancy Caroll, Gary Cooper, Al Jolson, etc, iar pe ultimul perete artiștii filmelor senzaționale Tom Mix, Douglas Fairbanks, Jack Thomson și alții.

E o cameră într'adevăr originală...

*

Mirele la sorți — Un caz interesant s'a întâmplat în localitatea Kyrpev din Lituania. Țăranul As Kain voia să-și mă ite singura fată, căreia îi pregătise o zestre frumoasă. Omul se afla însă în încurcătură, neștiind ce mire să aleagă.

Se prezintaseră opt flăcăi de ispravă, toți tineri și muncitori. Fata deasemenea nu tia pentru cine să se pronunțe. Și atunci părinții, oameni foarte superstițioși, au ascultat sfatul unui moșneag din târg. Soarta să indice pe viitorul soț.

Tatăl a scris opt bilete cu numele fiecărui flăcău și fata a scos o hârtie. Problema alegeri s'a rezolvit astfel într'un chip puțin obișnuit. Fata se va mărita cu flăcăul indicat în bilet. Și ... bine!...

*

Testamentul în film sonor —Comerciantul Hubert Peterson din Los Angeles (Statele-Unite) este al doilea american, care și-a făcut testamentul în fiim sonor. Filmul reprezintă tot ce dorește respectivul să se efectueze după moartea lui.

Se vede astfel în film și se explică sonor cum trebue să se împartă averea între copii, cum să se păstreze lucrurile din casă; cum să să se conducă mai departe intreprinderea comercială. Filmul a costat aproape o sută mii lei. Dar în caltea omul va fi sigur că dorințele sale nu vor putea fi prefăcute, mai ales că filmul sigilat a fost depus la tribunalul orașului.

Această originală „producție sonoră" se termină în chip impresionant prin cuvântul de rămas bun al lui Peterson și prin îndemnul către copii de a fi oameni de ispravă, continuând să muncească cu cinste și râvnă.

„MISS ISPITA"

UN CONCURS INTERZIS

La Filadelfia (Statele-Unite) se anunțase organizarea unui concurs pentru alegerea unei „Miss Ispita", adecă a femeii cu cel mai pronunțat „sex-appeal". Concursul a atras atenția sexului frumos, dovada ... tul că s'au înscris peste 200 candidate.

Dar alegerea n'a mai putut avea loc, deoarece a fost interzisă de autorități. Oficialitatea a găsit că concursul e indecent, prin faptul că participantele trebuiau să se prezinte în costume sumare.

O dramă cumplită

într'o cușcă de lei

O dramă impresionantă s'a întâmplat la un circ din Chemnitz (Germania). Din cauza greutăților materiale, animalelor nu li s'a putut da într'o zi hrana suficientă. Fiarele se plimbau agitate prin cuști și scoteau urlete înfiorătoare.

A doua zi, într'o cușcă unde se aflau trei lei, au fost găsiți numai doi și resturi din trupul celuilalt animal.

Cei doi lei mai voinici, fiind prea înflămânziți, l-au mâncat pe al treilea leu mai slab.

Cu multă prudență și cu mare greutate, fiarele au fost despărțite, pentru a nu se mai repeta asemenea cazuri sălbatice.

„OPINIA"

LITERARĂ ȘI ARTISTICĂ

Vorbe...

Ultimul vals

Din cauza lipsurilor materiale, o fată din Chișinău și-a pus capăt vieții. Mizerie, sinucidere. Până aici e covârșitor de banal! Inainte însă de a elibera glontele tragic, tânăra a pus un vals la patefon. Și în ritmul dulce al melodiei, o scurtă apăsare pe trăgaci. A amorțit viața, brusc. A adormit și patefonul după câteva minute...

Nu știm de ce, parcă simțim fiorul acestui sfârșit, mai intens decât în orice alte sinucideri. In preajma morții, un vals, un ultim vals. Pentru cea din urmă dată, muzică, ecou de bal, impresii de dans, imagini de flirt, beție amăgitoare. Vârful de ac parcă rula pe placa de gramofon toată viața fetei, cu multe iluzii și tot atâtea decepții.

Un vals, un singur vals. Pentru ultima oară, un vis halucinant, o minciună dulce. Cel din urmă dans cu viața. Fata a adunat ultimele amintiri și speranțe la banchetul imaginar din fața morții, pentru a-și spune ... pentru a de viață, zvonul patefonului. Fiica s'a oprit și melodia s'a stins, ca un cântec de lebădă. Dar valsul continuă, cine știe in câte alte inimi?!...

I. b.

...și fapte

Liga contra jazzului

E interesant că chiar la New-York, unde jazzul s'a născut și a cunoscut cea mai mare epocă de glorie, s'a înființat o ligă contra acestor orchestre. Manifestul ligii arată că jazzul s'a dovedit o muzică sălbatecă, fără nicio emoție adevărat artistică. In consecință se anunță o acțiune împotriva orchestrelor de jazz și readucerea în modă a muzicilor clasice.

O propagandă similară s'a înregistrat și în marile orașe europene, ca de pilpă la Paris, Berlin și Viena. Un efect al acestei acțiuni, este că valsurile vechi (Dunărea albastră, Dansul fericit, etc.) au fost repuse în repertoriu. Deasemenea s'au reluat muzicile din operetele de altădată: „Silvia", „Fata pădurarului", „De-aș fi rege", etc.

(Continuarea în pag. II-a)

Discuții în sinul învățătorimii

Răspuns Colegului Mironescu

(la articolul: „Conducători și conduși")

Dragă Colege,

Ți-am cetit articolul recent din „Opinia". A fost pentru mine, ți-o mărturisesc, una dintre cele mai mari nedumeriri: Colegul Mironescu, gata să se războiască?! Cu cine? Cu. nu importă cine. Cu armata, cu Ministrul de instrucție și cu conducerea noastră centrală, vizând direct pe d. Țoni și ceva mai pe departe și pe alții dintre conducătorii învățătorimii.

O adevărată revelație!

Mirarea mea nu a fost mai mică, decât a cueva, care mergând călare undeva la câmp departe, s'ar pomeni deodată, că dobitocul pe care călărește, într'un moment dat, ar întoarce capul și i-ar cere o țigară, cum spunea într'o împrejurare similară aproape, umoristul Păstorel Teodoreanu.

Dar bine, Dragă Colege, de ce nu ți-ai spus cuvântul mai de timpuriu? Poate că Președintele Asociației generale a învățătorilor din România s'ar fi sezisat și ar fi pornit la acțiune, după indicațiile d-tale...

Te întreb însă cinstit, Dragă Colege, de ce în toată mișcarea noastră, care durează de ani, nu ți-a auzit nimeni cuvântul; nu te-a văzut nimeni contra într'o atitudine mai dârză și tocmai acum, ca din senin, ai pornit-o așa a bătălie?!...

D-ta declari public războiu d-lui Țoni, tocmai în momentul în care el ca întotdeauna, se găsește la datorie?!

Acum când d. Țoni a angajat față de învățătorime, cuvântul guvernului?!

Acum, când luptă din răsputeri să solidarizeze pentru cauza noastră, pe toți Parlamentarii profesori?!

Acum când s'a încleștat într'o luptă atâta de grea și de hotărâtoare, cu Ministrul de finanțe?!

Acum când pentru Duminică își cheamă la București pe cei din Comitetul central, pentru a hotărî asupra unuia din cele mai mari gesturi pe care va trebui poate să'l facă învățătorimea țării?!

Acum când avem mai multă nevoe de solidaritate?!

De dragul acestei solidarități n'am răspuns dăunăzi d-lui Diamandi, d-tale însă îți răspund și-ți dau un sfat:

Dă-ți drumul din nou, în anonimatul de până acum. Altminteri, devii periculos ordinei și siguranței statului și mai ales corpului din care faci parte!...

Gh. Chirițescu

LIPSURI ȘI DEFECTE

IN LEGIFERAREA CAMERELOR DE MUNCA

Intr'un număr recent al „Opiniei" s'a publicat un articolul Camerelor de Muncă".

Comentatorul s'a lăsat entuziasmat de primele articole ale legei respective, fără a aprofunda lacunele și lipsa unui scop al acestei legi.

Ar fi suficient de precizat că toată legea *nu acordă nici un drept hotărâre sau soluționare* de către aceste Camere zise de Muncă,—legiuitorul mulțumindu-se să permită acestor instituții „să avizeze", „să indice", „să ancheteze", —cuvânt hotărâtor având însă Ministrul de resort și legile deja în vigoare.

Și chiar aceste vagi drepturi cată dela început să fie măsluite printr'un regulament electoral ce masacrează în bună parte votul elementului producător, voința salariaților industriali și din comerț.

Pentru alegerile parlamentare se prevedea un procent de 2 la sută ca o listă să aibă drept de reprezentare.

In schimb, pentru alegerea așa ziselor „Parlamente ale Muncii" la care participă elita producătoare, meseriași, lucrători și funcționari, legea impune neapărat procentul de 20 la sută, pentru listele de ... „minori", răpindu-li-se complect dreptul de a alege sau a fi ales ca senatori al acestor instituții,—în timp ce politicianii sedentarii clubiști,... vor reprezenta „munca"!

Și dacă aceste camere nu vor putea soluționa nimic din dezideratele elementului producător,— vor avea însă libertatea să tutelzeze organizațiile profesionale, să secondeze autoritățile polițienești în reprimarea infractorilor la legislația muncitorească,—când sunt deja suficiente și arbitrare procedee de a „protegui munca".

Și tot de dragul proteguirei muncei, legea nu indioă nici o soluție sau îndatorire pentru micul patron, pentru meseriașul victima cea mai nenorocită din zilele de azi; în schimb împuternicește categoric ca aceste Camere să fixeze un impozit adițional, amenzi, cote — fără a fixa vre'o limită.

Firește că aceste fonduri vor folosi pentru plata funcționarilor ce vor trebui să fie neaparat „Doctori" în științele Comerciale și economice, „licențiați universitari",—fiindcă legea nu imputernicește ca aceste Camere să acorde ajutoare victimelor muncii.

Iată „perlele democratice" ale legei mult căutată de utopistul susținător al „armoniei sociale" tocmai în aceste vremuri când antagonismele sociale diferențiază brutal interesele categoriilor producătoare. Și tocmai pentru aceasta, Camerele de Muncă ar trebui să fie autonome și numai ale salariaților.

A.

Actualități politice

Un efect pozitiv

al stării de asediu

Spania este frământată de tulburări revoluționare; guvernul madrilez luptă din greu cu comuniștii, dar n'a aplicat starea de asediu.

In Franța s'au produs recent greve mari în porturi și demonstrații contra scăderii salariilor.

In America s'a desfășurat formidabilul marș al flămânzilor. In Anglia se produc demonstrații ale șomerilor și greve; iar în Irlanda acte de sabotaj. Guvernele respective mențin ordinea, — fără stare de asediu.

In Germania se produc permanente încăerări de stradă. Și totuși, nu s'a recurs la stare de asediu.

Și exemplele se pot înmulți.

Numai în România s'a găsit urgent necesară aplicarea măsurilor celor mai excepționale. Pentru ce oare? A rămas nedumerită Europa întreagă...

D. prim-ministru Al. Vaida a declarat că avem 100.000 lucrători industriali. Presupunând că majoritatea ar fi „comuniști", cum însă ei sânt răzlețiți în țară, și neînarmați, evident că nu prezintă o primejdie. Ei pot fi ținuți foarte lesne în frâu.

De ce, dar, stare de asediu? Și ce folos poate aduce?

Un prim „folos" s'a vădit la negocierile din Paris, cu creditorii noștri străini. Aceștia ezită să facă cu noi un aranjament lung, arătându-se mai puțin binevoitori decât înainte de aplicarea stării de asediu.

Iată ce rezultate putem recolta!

Interwiev sportiv

Viața, pe scurt, a campionului de box:

MOȚI SPAKOW...

„Box-Woche" din Berlin, făcând în unul din ultimele numere clasamentul boxerilor de pe glob, calitatea semi-grea, — îl situează pe *Moți Spakow*, al 6-lea, după John Anderson și între Martinez de Affarra și Emil Lebrize.

Inițiații însă, documentează că campionul României la toate categoriile, pe dreptate, merită un loc mai bun.

Și această „celebritate" care ne reprezintă culorile peste fruntarii, se găsește astăzi printre ieșeni, în vederea galei de Duminică dimineață dela „Sidoli" — căci deține „matchul-vedetă" al afișului.

Iată-l destăinuindu-ni-se:

—*„Cum ai început'o?..."*

—„In ziua de 3 Noembrie anul 1906. Părinții mei erau din Galați unde tata avea o mică tipografie. Mama, fiind gravidă cu mine, se găsea tocmai în vizită, în București, la bunica mea. Intr'o zi, pe când se întorcea din oraș și abea a intrat în casă, odată cu un cadou adus pentru bunica, i-a lăsat în brațe pe noul bugetivor al familiei: pe mine"...

—*„Nu asta cred. Cum ai ajuns la box?"*.

—„Pe câmpul Federației sportive de a Șosea, câteva echipe de școlari jucau football. Eu, școlar fiind, împreună cu alți doi băeți, trăgeam la fit. Se întâmplă că un bondoc dela Liceul Sft. Sava, care avea două perechi de mănuși de box, administrase câte o porție de bătaie tuturor celor care se încumetaseră să se măsoare cu el.

Prin colectă publică, golanii, instituiseră un premiu de un leu, celui ce va reuși să-l învingă. Eu, mic cât o gămălie, curaj de bătae nu prea aveam. Aveam în schimb, o sete grozavă de bani. M'am hotărât deci să-mi sâștig... existența. Am pus mănușile și cât ai numărat până la cinci, câștigam o victorie prin abandon și... 95 de bani.

Pasă-mi-te, unul dintre acționari la vederea rezultatului și-a retras miza luând-o la picior".

—*„Asta ar fi debutul. Dar luptele serioase?"*.

— „In primăvara anului 1925 am început antrenamentul la „Tir" cu maestrul Petre Alexandrescu. După ce încasasem o cantitate suficientă de pumni,— două luni de învățământ pugilistic,— am debutat pe ring având ca partener pe Vasile Baciu, unul din așii boxului românesc de pe vremea aceia.

M'am avântat în luptă cu ochii împăienjeniți și cu inima cât un purice. Rezultatul: o înfrângere sdrobitoare.

A doua zi, bunica recunoscând... urmele, mi-a spus: „Se poate Moți? Băiat în toată firea și să te bați? Nu te am bătut eu și acuma să te bată niște străini?".

Totuși, nefericita mea inaugurare, n'a impiedicat să mă atașez definitiv de box.

Succesele n'au întârziat să vină. La 14 Ianuarie 1926 am făcut match nul cu Chirilă Dan. Câștig apoi la puncte într'un match cu Vică Octavian; pe Călinescu îl silesc să abandoneze în repriza patra și apoi: izbânzi și mereu izbânzi.

De 6 ani de când boxez

Moți Spakow

oficial, am cutreierat tot Occidentul Europei și de rezultatele obținute nu mai trebue să-ți vorbesc".

— *„Ești mulțumit de viața pe care ți-ai ales'o?"*

— „Așa cum trăiesc eu, nu am de ce mă plânge.

Sunt tânăr, sunt o celebritate, câștig bani mulți și cheltuesc... tot atâția.

Sunt totuși zile când nu prea sunt mulțumit de existența pe care o duc. Viața mea, ca orice viață, are un prezent și un viitor. Prezentul mă satisface, — dar în viitor n'am nici o încredere. Ori de câte ori încerc să-l deslușesc, deviu trist".

—*„Ai avere?"*.

— „Nu. Tot ce am câștigat am cheltuit. Și drept să-ți spun nici odată nu mi-au ajuns paralele, deși primesc bursele cele mai mari!"

*

Am mai vorbit multe cu acela care posedă doi pumni care „valorează" mult.

Ne-a plăcut însă răspunsul ultim pe care l'a dat chestionarului nostru:

— *„Moți, ce părere crezi că are lumea despre tine"?*.

— „Părerea publicului?. Simplă: ia, colo, un... bătauș"!.

H. Burileanu

LUNI

apare

BONUL

DE

PREMII

No. 1

Sunt oare vindecabile bolile de plămâni ?

La astmă, bronşite, tuse învechite, mucozităţi, răguşeli de lungă durată, fiecare trebuie să citească broşura cu titlul de mai sus. Autorul dl. Dr.Med. Guttmann, fost medic şef al Sanatoriului Finsen, arată în această broşură, în termeni populari, căi natuale pentru înlăturarea acestor boli grele. Fiecare bolnav primeşte broşura la cerere, în mod absolut gratuit şi franco. Scrieţi o cartă poştală (francată cu lei 6) cu adresa exactă la : PUHLMANN & Co.,
BERLIN 835 Müggelstrasse 25—25 a

Teatru p. Copii

Sfatul Negustoresc — Sala de jos

Mâine Duminică 12 Februarie, ora 3 jum. p. m.

Cadouri frumoase vor împărţi : **Simpaticul magazin MOCA**
Cunoscuta librărie CARTEA ROMÂNEASCĂ

Păziţi-vă că vine Cripa din Occident !
Cereţi deci ca preventiv şi curativ
~~Cachetele Antigripale Wernos~~
1 cachet pe zi ca preventiv
3 cachete pe zi, curativ.
Depozit Farmacia Werner Iaşi

Frizeri !
Ascuţiţi instrumentele Dv. pe maşini „Solinger". Fiecare bucată gata pentru întrebuinţare. Preţuri eftine. Ascuţiri de briciuri lei 20, de foarfeci pentru tuns lei 15, de maşini de tuns lei 25, de foarfeci de manicură lei 10. Ramburs 11 20-25. La mai mult decât 20 de bucăţi de instrumente, spese de ramburs gratuit. Încercaţi odată şi veţi ascuţi întotdeauna la mine. Păstraţi acest anunciu. F. Wostradowski, Tocilărie de „Lux", Cernăuţi, str. Gen. Mircescu 22.

DOCTOR
MIHAIL DEREVICI
MEDIC PRIMAR
Bolile sistemului nervos şi ale glandelor cu secreţie internă
Tratamentul sifilisului nervos
Cons. 4—8 p. m.
Casele Farmaciei Dr. Căpăţină (str. Elisabeta 2)

Subsemnatul
***Carol Ionescu*, electrician**
aduc la cunoştinţa onoratei mele clientele că nu mai am nici un fel de combinaţie cu atelierul *„Erikson"* şi nici cu foştii mei lucrători *Filip Glükman şi Lupu Rotman.*
Rog onorata clientelă a-mi acorda acelaşi încredere de până acum.
Execut orice lucrări la
„FARUL LUMINOS"
strada Sărăriei No. 150

Pe urma Sfaturilor Neascultate!

Nu ţi-am spus,-ia TESTA când te va durea măseaua? Acum taci cucoane Vasile, şi o desmierde puţin Taica. Ţine-te bine şi nu urla..

PREZICĂTOARE

străină, în turneu, s'a oprit pentru câteva zile în localitate. Prezice uimitor : prezentul, trecutul şi viitorul din cărţi planetice, cafea, chiromancia după scris şi fotografii. Răspunde la toate întrebările din cartea Zodii", deschide tainile inimei şi uşurează. Ghiceşte afaceri de comerţ, boli, drumuri, procese, interese intime şi soarta fiecăruia.

Spune numele şi planeta

Roagă onoratul public a se convinge de adevăr.
Cu toată stima, **M-me RAIA** fost elevă a profesorului din Serbia „DIH", str. Ştefan cel Mare No. 25.
Consult. dela 8-12 şi dela 4-9.

DOCTOR
MENDEL AVRAM
— Medic de Spital —
Consultă zilnic între 8—10 dimineaţa şi 3—7 p. m.
BOLI CHIRURGICALE, BOLI DE FEMEI, NAŞTERI VENERICE
Iaşi, str. Cost. Negri 15
Deasupra farm. Margulies

„OPINIA"
LITERARA ŞI ARTISTICA

(Continuare dă pag. I-a)

De unde se confirmă constatarea că moda nouă nu-i decât primenirea lucrurilor vechi...

Cu paraşuta.

Tristan Berard povesteşte într'un ziar francez următoarea anecdotă :

S'au căsătorit şi pentru a varia puţin programul obişnuit au plecat cu avionul în voiaj de nuntă. Ştiţi însă ce s'a întâmplat ?

După câteva minute, soţul exasperat a fugit, lansându-se cu paraşuta...

Diferite ştiri

— *Noul roman* al d-lui Mihai Sadoveanu, care va apărea în editura „Adevărul", se va întitula „Locul unde nu s'a întâmplat nimic".

— *La Bucureşti* s'a reprezintat noua pesa „Theocrys" a d-lui Victor Eftimiu. Critica este favorabilă.

— *Audienţa dela Ischl"* este titlul unui nou film-operetă cu Martha Eggerth, Hansi Niese, Szöke Szakall, Paul Hörbiger, etc. Filmul se reprezintă acum la Berlin şi Viena.

Asemănare

— Fiul meu îmi seamănă perfect.

— Ai dreptate. Mi-am dat şi eu seama de asta, dar mi-era frică să-ţi spun...

Bibliografie

— A apărut în editura „Cartea Românească" interesantul volum *„Misterele continentului negru"* de d. *Mihai Tican-Rumano.* Autorul e bine cunoscut şi apreciat prin cele cum. E un povestitor dibaci, care pasionează pe cetitori prin descrierile sale.

D. Tican-Rumano a voiajat mult şi a strâns un bogat material de date, obiceiuri şi întâmplări. „Misterele continentului negru" prezintă în chip interesant viaţa printre negri. Cartea, cu numeroase desene, oferă o lectură atrăgătoare şi deaceia o recomandăm călduros cetitorilor. Menţionăm în plus că d. Tican-Rumano mai are subt tipar trei volume, ceeace dovedeşte un talent productiv în plină activitate.

—*„O femeie şi o picătură de întuneric"* este titlul unui volum de schiţe şi piesete scrise de d. *Teodor Tutos.* Sînt crimpeie sugestive de viaţă, care prezintă în chip interesant diferite aspecte sufleteşti. Exemplarul, frumos editat, 15 lei.

DOCTOR
I. SCHWARTZMAN
Fost asistent al clinicei din Paris
Boli interne şi de copii
Specializat în boli de inimă plămâni şi rinichi.
Diagnosticul afecţiunilor de inimă cu aparatul-Electrocardiograf.
Tratamentul tuberculozei-pulmonare cu pneumotorax artificial.
Injecţiile sclerozante la varice.
Consultă zilnic între 11-1 şi 4-7 d. a. Strada Căpitan Păun 10. Telefon 11

CONVOCARE

Comitetul şcolar al Gimnaziului „Alexandru cel Bun" din Iaşi, a elevilor acestui gimnaziu, că Duminică 12 Februar 1933 ora 10 jum. a. m. se va ţine adunarea generală a părinţilor în localul şcoalei din str. Palat No. 1, pentru descărcarea comitetului şcolar de gestiunea anului 1932 şi pentru a se alege din partea adunării un membru în comitetul şcolar, în locul d-lui Gh. Negoiţă demisionat.

Fiind a doua chemare, se vor lua hotărâri cu orice număr de membri prezenţi.

Comitetul şcolar.

Vechea fabrică de mezeluri
LEIBOVICI
Str. V. Lupu 98
a aprovizionat cele două sucursale, din
Piaţa Halei şi Piaţa Sf. Spiridon
cu un mare depozit de mezeluri foarte fine şi proaspete.
Încercaţi şi vă veţi convinge

Dacă doriţi un săpun economic pentru higiena corpului cereţi numai renumitul săpun
JOCKEY-CLUB

DOCTORUL
OVIDIU CORDESCU
consultă zilnic pentru boli de
Nas, gât şi urechi
de la 4—7 p. m.
în str. Mârzescu No. 16

DOCTORUL
R. DAMSKER
str. Ghica-Vodă No. 44-46
consultă zilnic
MEDICINA INTERNA
SIFILIS şi
GENITO-URINARE
Diatherme şii băi de lumină
între orele 8-11 a.m. şi 3-7 p. m

DOCTOR
L. JACOBY
Specializat la Paris
BOLI de Copii şi SUGARI
Boli Interne
Consult.: 3-7 p. m.
Str. Ştefan cel Mare 29

Orice fel de PUBLICAŢIUNI pentru
Monitorul Oficial
se primesc
la administraţia ziarului
OPINIA
str. Lăpuşneanu 37

x *Cu ocazia unei puternice epidemii de gripă.* Doctorul Carol Grotti, directorul Policlinicei din Milano face o comunicare în revista medicală milaneză „Gazetta Medica Lombarda" prin care confirmă că Tabletele Togal cari timp de 18 ani s'au dovedit ca un excelent şi folositor preparat, i-au dat cele mai admirăbile succese în vindecarea acestei boli. În prima fază a gripei, boala a fost complect prevenită prin Togal. Fenomene secundare vătămătoare nu s'au observat niciodată.

Chestiunea cadavrelor
pentru mediciniştii evrei

Chestiunea cadavrelor evreeşti pentru facultatea de medicină a căpătat o rezoluţie

Astfel d. dr. Frühling, prezidentul secţiei economico-sociale a comunităţii israelite, a stat de vorbă cu reprezintanţii autorităţilor, convenind ca în caz de deces al unui evreu străin, cadavul să nu fie eliberat spre înmormântare decât după avizul d-lui dr. Frühling.

Se înţelege, spre a se evita orice abuz, d. dr. Frühling va face o anchetă, pentru a constata dacă evreul mort nu are în adevăr familie. Şi numai dacă se va dovedi că nimeni în drept nu reclamă cadavrul, trupul va fi predat facultăţii de medicină.

La urmă, resturile rămase după studiu vor fi înmormântate după ritul mozaic. *D.*

Moartea enigmatică
a unui elev

Tighina 11.— Aseară, locuitorii din strada Puşchin au fost alarmaţi de detunătura unui foc de revolver.

Oamenii de pe stradă alergînd în casa văduvei Molceanskaia, au găsit într'un lac de sânge cadavrul elevului Anatol Molceansky.

Sînt bănueli că e vorba de un omor, întrucît revolverul cu care s'a tras, se afla la o mare distanţă de cel mort.

Se fac cercetări. *Cor.*

Lucrările Parlamentului
10 Februar

CAMERA.—D. *C. Giurăscu* vrea să vorbească în chestie personală, spre a răspunde d-lui Madgearu. Preşedintele Camerei însă nu-i dă cuvântul şi în semn demonstrativ deputaţii georgişti părăsesc incinta.

D. *C. Xeni* cere reintegrarea unor consilieri dela Casaţie.

D. *Voicu Niţescu* răspunde au fost făcute din motive de economie, nu din spirit de şicană contra consilierilor dela Inalta Curte.

Se continuă discuţia la proectul pentru reducerea salariilor.

D. Hudiţă cere ca sacrificiile să fie suportate egal de toţi, spre a se evita agitaţiile în rândurile corpului didactic.

D. Madgearu răspunde că e de preferat un salar redus decât unul neplătit cu luni e, cum era subt guvernul Iorga. Discuţia a rămas în continuare.

*

SENATUL — S'au făcut diverse comunicări.

O sinucidere curioasă
subt influenţă hipnotică

La Viena s'a înregistrat un caz curios de sinucidere. Telegralistul Ferdinand Wantra şi-a pus capăt vieţii cu un foc de revolver.

Inainte de a se sinucide, el a declarat fratelui că acum câtva timp a fost hipnotizat de o femeie şi de atunci nu mai e stăpân pe voinţa sa. A încercat în toate chipurile să alunge puterea hipnotică, dar n'a reuşit. Şi într'un moment de disperare, şi-a curmat viaţa.

Hipnotizitoarea Köthe Görner a fost chemată, spre a da lămuriri. Ea a recunoscut că l-a hipnotizat pe Wantra, dar de atunci nu s'au mai întâlnit. Cercetările continuă, pentru a lămuri acest caz puţin obişnuit.

DIN DRAGOSTE
au trecut la judaism

Tighina 11. A provocat senzaţie în oraşul nostru, trecerea la judaism a d-lui Sebastian Şoşov, directorul Camerii de agricultură din localitate.

Operaţia rituală s'a săvârşit la o clinică din Iaşi.

Peste câteva zile va avea loc căsătoria d-lui Şoşov cu o cunoscută doctoreasă evreică din judeţ.

*

Cetăţeanul Toma Bujor, în etate de 24 ani, din Chişinău, s'a supus ieri operaţiei rituale, trecând la judaism.

Bujor se îndrăgostise deasemenea de o tânără evreică.

Hoţii cu ţigări narcotice
Arestarea unor pungaşi care jefuiau în trenuri

Chişinău 11.— Un grup de studenţi tighineni se întorcea ieri acasă din Bucureşti. In trenul Chişinău-Tighina, studenţii s'au împrietenit cu trei tineri, cu care au început să joace cărţi.

La un moment dat, studenţii şi-au dat seama că vor pierde în mod permanent, fiindcă indivizii măsluiau cărţile.

In staţia Moreni, studenţii au predat poliţiei pe cei trei tineri.

S'a stabilit că tinerii sânt cunoscuţii pungaşi Zusik, Merecinscki şi Arnberg, care au suferit diverse condamnări penale.

Cercetaţi, au recunoscut că sânt autorii mai multor furturi, comise în ultimul timp prin trenuri. Ei îşi adormiau victimele.

In acest scop ofereau ţigări narcotice şi dupa ce ele îşi făceau efectul, pungaşii jefuiau pe călători.

Toţi trei au fost înaintaţi parchetului. Corresp.

Pe malul Nistrului

ALFABET SECRET CU SEMNE LUMINOASE

Cum se înţeleg spionii dela distanţă.—Câteva arestări.—Cercetările autorităţilor militare

O senzaţională afacere de spionaj se află în cercetarea justiţiei militare din localitate.

Grănicerul Crihan făcându-şi razia pe malul Nistrului, a observat la un moment dat în partea cealaltă a râului nişte semne luminoase.

Înţelegând că se află în faţa unor semne convenţionale, s'a culcat la pământ şi a aşteptat să vadă ce se va întâmpla.

După câteva clipe, de pe malul românesc s'a răspuns printr'un alt semn luminos. Semnul s'a repetat apoi în diferite forme.

Grănicerul a stat astfel mai bine de o jumătate de oră. In acest timp el a putut să-şi deie seama că aceste semne sunt un mijloc de comunicare, reprezentând un alfabet al spionilor.

Soldatul s'a apropiat de locul de unde veneau semnele, şi a făcut somaţiile legale, trăgând şi un foc în aer.

Individul a încercat să fugă, dar a fost prins. Spre a intimida pe soldatul român, grănicerii bolşevici au deschis asupra lui un foc de armă. Dar din fericire n'a fost atins.

Adus la picheta de grăniceri, individul a declarat că se numeşte Buium Bogomolnic, originar din Racovăţ-Soroca. Asupra lui s'au găsit numeroase hârtii compromiţătoare. El a declarat că în noaptea ceia urma să treacă Nistrul, spre a preda hârtiile agenţiei g. p. u., cu care este de mai multă vreme în legătură.

Luat la cercetare el a mărturisit că lucrează în complicitate cu mai mulţi locuitori din satele Voráncău şi Slobozia.

In urma acestor declaraţii, au fost arestaţi : Moritz Texler, Vasile Ciobanu, Ion Mitrofan şi Şmil Ghitelman. Ceilalţi complici se aflau în Rusia, de unde nu s'au mai întors.

Cei arestaţi mai sînt învinuiţi că se îndeletniceau şi cu găzduirea spionilor şi înlesnirea trecerii acestora peste graniţă.

Numiţii se află depuşi la închisoarea Galata.

D. Zelea

INFORMAŢIUNI

x *La Anvers (Belgia) a fost arestat sub acuzaţia de exerochirie, un anume Floren. Acesta fusese, acum câţi-va ani, în ţară la noi.*

Grvernul îl considerase ca un mare bancher şi tratase cu el concesionarea apelor din Bucureşti. Ba chiar se negocia cu dânsul un împrumut extern. Iată cu ce aventurieri lucrează guvernanţii noştri !

x Examenul de înaintare la gradul I al învăţătorilor, fixat pentru luna Februar, a fost amânat pentru data 20 Martie a. c.

x Maestrul G. Enescu se află acum la New-York, unde concertează cu mare succes. Ziarele americane publică articole foarte elogioase.

x Comandamentul a autorizat întrunirea delegaţiei permanente a organizaţiei liberale-duciste care va avea loc Luni, la ora 6 seara.

x *La Chişinău* a fost arestat cunoscutul conducător închentist Ciobanu.

x *O dispariţie curioasă.* — D-na Corina Papazopol din str. Albineţ 40 s'a plâus parchetului că părintele ei a plecat de acasă Marţi să-şi încaseze pensia. Şi de atunci nu s'a mai reîntors. S'au dispus cercetări.

x *Conferinţă.*— Duminică 12 Februarie orele 6 | 18 va avea loc în Aula Universităţii Conferinţa d-lui Profesor dr. I. Bălteanu, tratând despre „Aspecte din viaţa microorganismelor", conferinţă ce va fi însoţită de proecţiuni.

Această conferinţă face parte din ciclul organizat de asociaţia Asistenţilor Universitari ai Facultăţii de Medicină Iaşi.

x Parchetul local a deschis ieri rechizitoriu de tăinuire contra comerciantului Isidor Marcovici din Păcurari 149.

Acesta e acuzat că a cumpărat de la nişte hoţi, un butoi cu untdelemn furat dela băcanul Grosman din strada Brăteanu.

x Banca Indusrială şi Comercială din P. Neamţ a fost chemată în faliment de banca Naţională.

Spre a scăpa de faliment, Banca Industrială a cerut asanarea agrico ă pe motiv că portofoliul ei este agricol.

Tribunalul a admis cererea de asanare şi a suspendat procesul de faliment.

Banca Naţională a făcut apel.

x Ieri a venit spre judecare în faţa juraţilor ieşeni procesul săteanului Gh. Ostachi din comuna Măcareşti, acuzat de crimă săvârşită dar neizbutită.

Juraţii au adus un verdict negativ pentru crimă, Curtea condamnându-l însă la o amendă de 5000 lei pentru contravenţie la legea portului de arme.

x LA CERNĂUŢI se găseşte zilnic ziarul „Opinia" la chioşcul din Piaţa Unirei (halta tramvaiului) precum şi la debitele principale din oraş.

Spectacolele zile

Unde mergem astăzi?...
11 FEBRUAR

Teatrul Naţional — *„Crahul Băncii Nemo"*, piesă în 3 acte de Louis Verneuill cu d-ra Sandina Bârsan.

Cinema Trianon. — *„Kiki"* cu Anny Ondra şi Herman Thimig. *„Straniul caz al Clarei Dane* cu Kay Francis ; Jurnal sonor *Paramount.*

Cinema Sidoli. — Spectacolul trupei lituane de revistevarieteu *„Bonzo"*; filmul *„Gitta"* cu Gitta Alpar şi Gustav Froelich şi Jurnal sonor Fox.

Cinema Phönix. — *„Negustătorul de nisip"* cu Jean Toulout şi Mihalesco. *„Păcatul Madelenei Claudet"* cu Hellen Hayes şi Lewis Stone. In pauze demonstraţiile magicianului *Melidis.*

Cinema Ghelţer. *„Tarakanowa"* cu Olaf Fjord; *„Primăvara tinereţii"* cu Liane Haid; şi o complectare.

*

Radio-Bucureşti, 18 Orchestra Radio, 19 Informaţiuni, meteorul şi semnul orar, 19.10 D. Ion Marin Sadoveanu: Cronica teatrală, 19.25 Orchestra Radio, 24.40 Muzică lăutărească, 21, D-na E. Cerchez-Negoescupian (din Rinaldi, Borodin, Chopin) 21.30 Corul „Cântecul nostru" (Din Schumann şi Saint-Saëns) 22.15 Scufundarea Titanicului, piesă radiofonică, 23 Informaţiuni şi ştiri sportive.

Un mare congres al comercianților

Proteste contra fiscalității excesive

Uniunea Camerelor de Comerț și industrie a fost sesizată de numeroasele reclamații primite din partea comercianților și industriașilor din țară, împotriva fiscalității excesive.

Desele intervenții pe lângă guvern, de a obține un regim mai îngăduitor pentru comercianții, astăzi atât de greu loviți de criză, n'au dus la nici un rezultat.

Față de această situație, membrii Uniunii au hotărât convocarea unui congres al tuturor Camerilor de Comerț din țară.

Comercianții vor protesta împotriva întocmirii, fără avizul lor, a unor legi cari îi privesc direct.

Printre deziderate mai sunt: reducerea cifrei de afaceri; chestiunea dărilor comunale etc.

Data acestui congres urmează a se stabili ulterior. Se crede că el va avea loc la 15 Martie. *D. Zelea*

Funcționarii ceferiști nemulțumiți

de felul cum sînt repartizate locuințile în pavilioanele din Iași

Am relatat nedreptatea ce se face cu repartizarea locuințelor din pavilioanele c.f.r. dela Nicolin, Aurora și Ripa Galbenă.

Funcționarii nedreptățiți (majoritatea fiind din grade inferioare), au înaintat memorii autorităților locale c. f. r., arătând starea jalnică în care se află.

Ei plătesc câte 1000-2000 lei pe lună chirie din salarul lor de mizerie, care în multe cazuri nu trece de 3000 lei.

*

Se știe că în statutul cu privire la repartizarea locuințelor în pavilioanele c.f.r. se prevede că un funcționar are dreptul de a beneficia de locuință numai 5 ani, după care timp face loc altuia.

Ori, de când s'au clădit pavilioanele, de opt ani de zile, funcționarii care au ocupat atunci locuințe, le păstrează și astăzi.

Statutul mai prevede că dacă și soțul și soța sunt funcționari fără copii, n'au dreptul de a locui în pavilioane.

Deasemenea o funcționară sau un funcționar fără familie nu pot locui în pavilioane.

Ori, cazuri de acestea sunt frecvente, în timp ce alți funcționari cu greutăți familiare stau cu chirie în oraș.

Ba se spune că ar fi și funcționari ceferiști care cu toate că sunt proprietari de case, locuiesc în pavilioane, iar casele, lor le închiriază.

Aceste nedreptăți care se făptuiesc cu repartizarea locuințelor la c. f. r. au determinat pe funcționari să se solidarizeze, înaintând un protest la direcția generală c.f.r. și cerând a se face un control al persoanelor care beneficiază de locuințe.

Gr. Spiru

x **Tenul iritat de vânt și de frig** se normalizează repede întrebuințând **Crema Miraculoasă** specialitatea Farmaciei Dr. Rătianu Iași. Această cremă distruge petele de pe obraz și albește și catifelează pielea dându-i o fineță deosebită.
Cereți ambalajul original. Marcă depusă. Se trimite contra ramburs ori unde s'ar cere.

MARI PREMII DE PRIMAVARA

pentru toți cetitorii ziarului „Opinia"

In urma numeroaselor solicitări și a aranjamentelor făcute cu cele mai reputate firme din Iași, instituim o nouă serie de premii însemnate și absolut gratuite pentru numeroșii cetitori ai ziarului „Opinia".

Premiile constau din mărfuri deosebit de folositoare, mai cu seamă în aceste vremuri de criză. Și în plus valoroase premii în numerar.

Iată numerile principale din bogata listă a noilor premii gratuite de primăvară

10.000 lei numerar

Două rochii de matasă calitatea cea mai fină, de la cunoscutul magazin *„Atlas"* Str. Ștefan cel Mare.

Stofă fină pentru haine bărbătești sau pardesiu de damă, de la reputata firma Frații Fischler, Str. Ștefan cel Mare.

30 mt. Chifon calitatea I-a

10 perechi ciorapi de damă marca *Adesgo* No. 51 calitate extra fină, de la magazinul de încredere Frații Rosenfeld Str. Cuza Vodă.

Doua coliere elegante și o **broșă** de strass, ultimul model de la magazinul articolelor de lux *Fantasio* strada Cuza Vodă.

Una poșetă de damă, din piele fină presată de la frecventatul magazin *„La Steaua Verde"* str. Cuza Vodă.

3 Duz. Săpun parfumat „Auto" regina toaletelor, produsul renumitei fabrici *Carmen Sylva"*.

Două premii a câte 12 **fotografii** artistice la *Weiss* Piața Unirei, furnizorul Curții Regale.

Zece volume literare străine și românești, ultimele noutăți din vitrinele librăriei *„Cartea Românească"* str. Lăpușneanu.

Trei kilograme cafea de prima calitate de la noul magazin *La Pașa* Piața Unirii.

6 permanente complect gratuite, pe timp de două luni la cinematograful Șidoli.

6 permanente complect gratuite, pe timp de două luni la cinematograful Phönix.

Pentru a beneficia de aceste frumoase premii cetitorii trebuie să strângă 45 bonuri cu începere de LUNI.

La terminarea seriei bonurile vor fi schimbate ca de obicei într'un cupon de participare la premii, fără nici un fel de plată în afară de obicinuita taxă de manipulație de 5 lei.

Nici o altă formalitate nu va fi necesară.

Așa dar nu uitați LUNI, APARE BONUL No. 1.

Își împușcă prietenul

pentrucă n'a vrut să fugă în Rusia

Cetatea Albă 11 — Un anume F. Dobrovolschi a adus la cunoștința poliției următorul caz interesant:

In una din nopțile trecute, Dobrovolschi a primit vizita prietenului său, V. Boguțchii. Acesta i-a cerut să-l întovărășească la trecerea clandestină în Rusia Sovietică.

Dobrovolschi refuzând, Boguțchi a tras în el șase focuri de armă, rănindu-l în mână și în picior. Dobrovolschi, deși rănit, a putut smulge revolverul din mâna lui Boguțchi, scăpând astfel cu viață.

S'a stabilit că într'adevăr Boguțchi a trecut Nistrul.

NOUA COMPOZIȚIE A CURȚII CU JURI

Procesele care se vor judeca

Pentru seziunea permanentă de juri care începe la 15 Februarie au ieșit la sorți următorii jurați:

D-nii dri. Gh. Botez, Iacob Brener, Louis Mendel, C. Ionescu, I. Moțoc, V. Țatomir, Octav Ionescu, N. Alexandrescu, ing. D-tru Vasilescu, farmacist Const. Păun, profesorii universitari Grig. T. Popa și Ștefan Berechet; profesorii Emil Brîul, D-tru Crudu, N. Tanase, Ion Bârsan, Trimu Vladimir, Ultimescu V., Claudin Usatiuc; avocații Ionel Teodoreanu, Grig. Ghica, Gh. Tutoveanu, proprietarii Ion Gociman, Râpă Toma, Tărtăcuță Const., Ion Agagianu, Gh. Klein, D-tru Cercel, Ion Istode, Carol Kratenstein, V. Cristea, Eugen Costandache, Const. Tibincu, Herșcu Goldstein, Gh. Carp și col. pens. Sc. Constantinov.

Seziunea va fi prezidată de d. președinte Păcurariu.

Procesele ce se vor judeca sunt următoarele: un proces de calomnie prin presă; Elena Chirica (pruncucidere), N. Ilie (omor), Alexandrina Nechita (dare de foc), Maria Gorjan și Simon Portnoi (asasinat), Pahomie Răileanu (tâlhărie); Matei Chirica (omor) și Ion Teodorescu (loviri cauzatoare de moarte).

Sportul

Programul galei de box cu Moți Spakov

Mâine dimineață ora 11 precis, în sala cinematografului „Șidoli", se va desfășura reuniunea pugilistică, în care figurează campionul României la toate categoriile, Moți Spakov.

In total vor avea loc cinci matchuri în ordinea următoare:

Leonida contra Florescu, 3 reprize a 3 minute, Băncescu N.-Iași contra A. Climan-București, 3 reprize a 3 minute.

Benone Ciudin Iași contra Marinescu-București, 8 reprize a 3 minute.

I. Lungu finalist în camp. Europei—O. Wexu, ambii din București, 10 reprize a 3 minute.

Matchul care contează ca o revanșă, va fi Moți Spakov camp. României contra Jean Marinescu, fostul campion, în 10 ronduri a 3 minute. Cum actualmente acești doi boxeuri se găsesc în bună formă, vor furniza o întâlnire atractivă.

Juriul galei va fi compus din d-nii: Ionel Teodoreanu, Locot. Eugen Toporescu și Fotea Ioan.

Medicul runiunei: d. Dr. Alex. Hohman. Nanu

Acțiunea droghiștilor

pe chestia vînzării unor articole

Conform art. 412 din legea sanitară, magazinele de parfumerie nu mai au voie să vândă articole de cauciuc, vată, pansamente, substanțe chimico-industriale, ca benzină, pucioasă, creolină, vaselină, fluturi, cosmeticuri, glicerină, prezervative, piatră acră, apă tare, etc.

Aceste produse urmează a se vinde de acum înainte, chiar pentru industrii, numai la farmacii.

In ultimele zile, drogheriile din întreaga țară au primit adrese ale serviciului sanitar prin care sunt înștiințate să nu mai aibă spre vânzare aceste articole.

Parfumierii și droghiștii din țară au decis o acțiune comună împotriva acestei măsuri.

A fost invitată să adere și Uniunea Camerilor de Comert.

IARAȘI PRIMEJDIA GHEȚII NATURALE

CARE AMENINȚA IAȘUL

CU REIZBUCNIREA TIFOSULUI

Aseară Delegația permanentă a Consiliului Municipal a ținut obișnuita ședință.

S'a discutat mai ales chestia gheții naturale pe care fabricile de bere vor s'o readucă pe piață.

Se știe că Primăria Iași pe baza legii sanitare, a prohibit printr'o ordonanță întrebuințarea gheții naturale. Fabricile de bere au cerut comitetului Local de Revizuire să se pronunțe.

Acesta a judecat litigiul dând câștig de cauză fabricilor și anulând ordonanța Primăriei, pe motiv că nu există regulamentul de aplicare a Legii Sanitare. E vorba de regulamentul pe care Primăria l'a făcut, doar trebue să-l mai aprobe Consiliul de Higienă).

Delegația a hotărât a nu se opri la hotărârea Comitetului local de revizuire care nu-i executorie; ci să treacă la Comitetul Central, unde nu poate căpăta decât câștig de cauză.

De altfel încăpățînarea câtorva industriași de a readuce pe piața ghiața naturală, este inexplicabilă.

Căci societatea „Ghiața", le-a oferit condițiuni excelente de aprovizionare cu ghiață artificială. Se obligă să le dea atâta ghiață câtă le trebuește, cu prețul de 15 bani la kilogram, (în loc de 1.30 cum se vinde).

Chestiunea va fi readusă în discuția Consiliului de Higienă, care desigur va menține prohibirea gheții naturale spre binele populației a cărei sănătate ar urma în caz contrar să fie din nou amenințată cu epidemiile de tifos ce deveniseră endemice pe vremea gheții naturale, și de care abia am uitat.

*

Delegația a mai hotărât ca Luni să fie convocați la Primărie conform legii, reprezentanții măcelarilor și mezelarilor în vederea revizuirii prețurilor de desfacere a cărnii și mezelurilor.

— De asemenea s'au decis ultimele măsuri cu caracter administrativ necesar punerii în aplicare a noului regim de pâine și făini.

Mâine SEARA ARE LOC

CEAIUL DANSANT

PROLONGÉE

Saloanele STEAUA — JAZZ-SIGALLY

ARTELE GRAFICE IEȘENE

INFORMAȚIUNI

x Un ordin al ministerului de finanțe, primit de către ad-ția județeană, precizează că posturile devenite vacante prin anularea numirilor și înaintărilor, sunt suprimate.

Deasemenea se suprimă toate posturile care nu au fost ocupate de titluri, timp de 3 ani.

x *Alegere nouă la Ciurea.*— Delegația Consiliului județean, întrunită în ședință, a admis apelul introdus de d. Gh. Chirilă din comuna Ciurea. S'a anulat alegerea ajutorului de primar, a delegațiunei Consiliului comunal și a comisiunei de verificare, alegere efectuată în ziua de 16 Ianuarie 1933 în com. Ciurea.

S'a dispus efectuarea unei noui alegeri.

x Aflăm că lozul No. 14.629 care a câștigat la tragerea de ieri a Loteriei Statului suma de 80.000 lei, ace parte din lotul colecturei locale *„Providența"* a d-lui Moses Duff. Este de relevat faptul că toate optimile au fost vândute în localitate.

x Prefectura de județ a declarat definitiv în funcțiune pe d. Dumitru Cărniceru, notarul comunei Popești.

x Locuitorii din str. Sft. Constantin (prin str. Sf. Lazăr) roagă Uzina de electricitate să dispue așezarea unui bec în locul celui... dispărut de pe stâlpul din colțul străzii. Într'adevăr, e foarte greu și periculos a umbla noaptea prin găurile cu apă care se găsesc din belșug prin partea locului.

x Astăzi la ora 7 are loc ședința săptămânală la clubul averescan din localitate. D. P. Pogonat va face un interesant expozeu politic.

x **Invalizii și văduvele din război** n'au primit pensiile de 5 luni de zile (în afară de restanțele mai vechi).

Invalizii și văduvele au hotărât să se adune Luni dimineață la Administrația Financiară, pentru a ruga să se facă intervenții serioase spre a li se achita dreptul lor.

x In ședința delegației permanente a municipiului ținută aseară, a hotărât convocarea Consiliului comunal pentru 22 Februarie.

x Consiliul de higienă al orașului se întrunește azi după amează la ora 5.

x Consiliul județean, conform unui ordin al ministerului de interne, a încuviințat deschiderea unui credit de 18.921 lei, pentru procurarea unui permis pe C. F. R. d-lui prefect V. Petrovanu.

x Mâine Duminică 12 Februarie va avea loc în Saloanele Bragadiru „Matineul Dansant" organizat de Soc. „Turismul Academic".

x **Soc. „Salvarea"** — La prima convocare a adunării generale a societății „Salvarea"-Iași din 5 Februarie a.c. neîntrunindu-se numărul legal de membri, a doua convocare are loc Duminică 12 Februbrie a. c, ora 5 p. m. în localul serviciului sanitar al municipiului Iași str. George Enescu No. 5,

Domnii membri ai societății sunt rugați cu insistență a lua parte, prezența d-lor fiind indispensabilă, în situațiunea grea în care se găsește instituția.

PREPARATOR pentru elevi și eleve, curs primar și liceal. Garanții sigure și seriozitate, Ca retribuție, — masa zilnică. în condiții modeste. A se adresa la ziar sub „student".

DE INCHIRIAT două magazii de zid pentru marfă, automobil sau mobile, str. Sf. Sava 1

COPIEZ ACTE cu 6 lei pagina, un leu copia și cursurile universitare cu 1 leu pagina. A. Feldsohn str. Anast. Panu No. 82, (lângă Drogueria Rosenstein).

Volumul 4 din romanul

Hotarul...

de C. STERE

și se află de vânzare la chioșcuri de ziare și la S. Peritz, str. Unirei.

Doamna Maria Balasopol, dinpreună cu surorile, fratele și copiii, anunță rudelor și prietenilor parastasul de 40 zile a surorei lor

Agripina V. Scorpan

foastă profesoară

cum și parastasul de 3 ani a lui

Ioan Balasopol

fost șef de magazie stația Iași, care va avea loc Duminică 12 Februar a. c. la ora 10½ a.m. a Biserica Sf. Paraschiva (Fondația „Ferdinand".

x Astăzi la ora 7 are loc ședința săptămânală la clubul averescan din localitate. D. P. Pogonat va face un interesant expozeu politic.

Soc. „Caritas-Humanitas" invită pe toți membrii și familiile lor la parastasul de un an, a următorilor membri decedați:

David Zoller, Iți Ostatnigros, Iosif Calmanovici, Solomon Grinberg, Gherșon L. Iossler.

care va avea loc Duminică 12 Ianuarie a. c. ora 3 p. m. în localul propriu din str. Hagi Lupu No. 1.

BALUL

IN FOLOSUL

Spitalului de copii „DR. GHELERTER"

va avea loc

Astăzi Sâmbătă 11 Februarie a. c. în Saloanele Orfelinatului din str. Mirzescu

Azi la Cinema GHETZER

— Cel mai frumos spectacol din lume —

TARAKANOWA

Opera completă 14 acte

Un episod tragic din epoca Ecaterinei II Țarinei Rusiei

Al doilea film

Primăvara Tinereței cu Liane Haid

Mâne Duminică 12 Februarie ora 5 p. m. va avea loc

CEAIUL

Dansant - prolongé

organizat de comitetul școalelor

„Steaua-David Herzenberg"

în elegantele saloane ale „BARULUI LUTHER".

Banca Podgorenilor din Moldova

Societ. Anon. Iași

CONVOCARE

Domnii acționari ai Băncei Podgorenilor din Moldova sunt rugați a se întruni în adunare generală ordinară în ziua de *Duminică 26 Februarie 1933, orele 10 dim.* la sediul Băncei din Iași, str. Arcu No. 1

Ordinea de zi a adunării este:

1. Darea de seamă a Consiliului de ad-ție asupra operațiunilor anului 1932; 2) Raportul cenzorilor; 3) Aprobarea bilanțului, descărcarea Consiliului de ad-ție de gestiunea anului 1932; 4) Alegerea a 3 membri în Consil. de ad-ție în locul d-lor Ștefan Negruzzi, G. Ulrich și I. C. Theodorescu, a căror mandat expiră; 5) Alegerea a 3 cenzori supleanți. Membrii Consiliului și Cenzorii sunt reeligibili. In caz când capitalul reprezentat la prima convocare nu va fi suficient, conf. art. 12 din statute, adunarea generală se amână de drept, fără altă convocare, pentru *Duminica următoare 5 Martie 1933*, în același local și la aceiași oră când se va ține și va lucra valabil cu orice capital reprezentat. Acei acționari, care nu pot lua parte la adunarea generală, pot fi reprezentați, conf. art. 14 din Statute, prin procuratori. Procurile trebuesc depuse la Bancă cu 3 zile înainte de ziua adunării. Ele nu au nevoie de legalizare sau autentificare.

Consiliul de Administrație

ȘTIRI POLIȚIENEȘTI

Agresiuni,— furturi,— diverse

Agresiune contra unui comerciant.— Dl. B. Abramovici din str. Cucu 15, a reclamat poliției că aseară, tânărul Veniamin Lupescu din str. Cucu 16, l-a bătut chiar în localul prăvăliei. Agresorul a fost înaintat biuroului judiciar.

Atacat în stradă.—D. Ioan Cristescu din str. Simion Bărnuțiu 42, îndreptându-se aseară spre casă a fost acostat de cumnatul său Toader Cojocaru din str. Armoniei No. 2 care l-a lovit cu un baston peste cap.

Furturi. — A fost înaintat poliției tânărul Mandi Poloh care ar fi furat mai multe lucruri la d. Strul Davidovici din str. Dr. Tausig No. 41.

— Locuitorului D. Cotescu din str. Malu 20, un individ i-a furat suma de 500 lei și o pereche mănuși. Pagubașul bănuește ca autor al furtului pe un anume Leiba Pincu din str. Bularga 3.

— D. Solomon Cohn din str. Anastasie Panu No. 50 a reclamat poliției că serva Dochia Ploca i-ar fi furat lucrui casnice.

In cursul nopții hoți necunoscuți au furat d-lui Leiba Fiș din str. Unirii 7, cinci linguriță de argint și o râșniță.

Arestarea unei hoațe. — Detectivul Cremenciuc a reușit să aresteze pe Nadia Răileanu, autoreaa a numeroase furturi comise în oraș.

Diverse.—Poliția a confiscat eri revista „Pumnul" care conținea material subversiv.

— Un început de incendiu s'a declarat la d. prof. Emil Briul din str. Gându 6. Focul a fost imediat stins de pompieri.

— Căruțașul Ioan F. Țurcanu a fost înaintat poliției pentrucă s'a ciocnit în strada Păcurari cu tramvaiul No. 26, stricând totodată gardul d-lui prof. Octav Băncilă din str. Păcurari 91.

— A fost dusă la poliție femeia Vasilca A Petroaei din com. Scobâlțeni-Podul-Iloaiei, găsită suspectă. Rep.

x **A sosit Untură de Pește din Norvegia, proaspătă, recoltă nouă.** La cerere preparăm: **Emulsii cu glicerophosphați, fer, iod, fosfor și mercur,** recomandate cu succes în cazurile de **anemie, limfatism, scrofuloză și sifilis.** Toate cu gust plăcut și ușor la luat. Depozit: **Farmacia Dr. D. Beceanu, Piața Halei Iași.** 3

ULTIMA ORĂ

România va anunța că suspendă

plățile externe

Bucureşti 11.— Tratativele dela Paris cu creditorii străini au fost amânate pe 8 zile, urmând a fi reluate Vineri 18 Februar.

Amânarea se datoreşte cererii României de a se reduce cu 50 la sută dobânzile împrumuturilor de stat (afară de acele garantate prin veniturile C. A. M.)

Majoritatea creditorilor au refuzat ; însă avizează şi e posibil să admită cererea.

Unele ziare franceze atribue României înştiinţarea că, dacă creditorii nu vor consimţi, guvernul român va anunţa că suspendă plăţile, cu dela sine putere. In faţa acestei eventualităţi, e probabil că creditorii vor admite ei, reducerile cerute.

MARE AGITAŢIE ÎN MARINA OLANDEZA

In jurul revoltei vasului „Seven Provincien".—Intâmplări impresionante

Haga 11.—Vaporul răsculat „Sever-Provincien" s'a predat ieri în apele arhipelagului Sundelor.

Comandantul escadrei urmăritoare a somat vasul să arboreze drapelul alb. Insă răsculaţii nu s'au supus, ci au început să aranjeze tunurile în poziţie de luptă.

Atunci comandantul a trimis două aeroplane să bombardeze vaporul. O bombă a căzut pe punte, provocând incendiu, omorând 18 persoane şi rănind grav 25. Printre victime se află şi un ofiţer din elită care era ţinut prizonier de răsculaţi.

După acest atac, echipajul a arborat pavilionul alb şi s'a predat.

Răsculaţii au fost imediat

CĂPITANUL P. E KENBOOM
conducătorul vaporului

debarcaţi şi internaţi în insula Java.

*

Intr'un port olandez a avut loc ieri o mare adunare a peste 1000 marinari, între care şi ofiţeri.

S'a discutat despre revolta vaporului „Seven-Provincien", s'a dezaprobat actul de răzvrătire, însă s'a constatat că mişcarea e pornită din cauza reducerii soldelor. Toţi marinarii protestează contra acestei reduceri.

Agitaţia este în creştere.

*

Regina Wilhelmina, care se afla în Elveţia, a fost chemată urgent în patrie. Regina a pornit imediat, pentru a se ocupa de criza de guvern şi de agitaţia din mărină.

Senzaţională acţiune pentru debarcarea d-lui Maniu

Un protest al oficiosului naţional-ţărănist „Patria" dela Cluj

Cluj 11 — Oficiosul naţional ţărănist „Patria" publică un senzaţional articol semnat „Dr. Gh Ohăbeanu".

In articol se afirmă că s'a pornit o acţiune pentru debarcarea d-lui Maniu de la şefia partidului.

Şi acţiunea nu porneşte dela adversari politici, ci chiar din sinul partidului, prin conspiraţiuni la Bucureşti, cu participarea unui actual ministru (N. R. Se pare că se face aluzie la d. Mirto).

„Patria" scrie că s'a pus în partid problema: *între Rege şi Maniu.* Trebuind a se face o sacrificare, s'a decis debarcarea d-lui Maniu, şi se doreşte a se încredinţa şefia de fapt (scrie ziarul ardelean),... d-lui Puiu Dumitrescu.

In acest sens s'a ţinut recenta consfătuire dela restaurantul „Enescu", convocată de d. ministru Mirto şi de d. N. Costăchescu pr şedintele Senatului.

*

Mai departe „Patria" arată că se răspândesc zvonuri calomnioase pe seama d-lui Maniu. Astfel se spune că a plecat pe Riviera... cu două dame!

Ziarul ardelean dezminte zvonurile de intrigă; spune că ardelenii nu vor sprijini pe acei care au pregătit debarcarea d-lui Maniu, şi cere a se aplica împotriva lor sancţiuni exemplare.

Ingrozitoarea catastrofă

din regiunea Rinului

Saarbrüken 11 — La Neukirchen, un gazometru de 120,000 metri cubi, a sărit în aer, din cauze neounoscute.

Cea mare parte a oraşului, precum şi împrejurimile au suferit grave avarii. Străzile sînt acoperite de sfărămături de sticlă, olane şi cărămizi.

In jurul exploziei, casele au fost prăbuşite, iar cartierul se află în flăcări. Capacul rezervorului a fost aruncat la 800 metri depărtare.

Zgomotul exploziei a fost infernal şi s'a auzit la Manheim, Karlsruhe, Heidelberg etc.

*

Oraşul a rămas în întuneric, şi panica populaţiei este extraordinară.

Până aseară s'au scos de sub dărâmături 250 morţi, 50 răniţi grav şi 450 răniţi mai uşor.

Alte mii de persoane au suferit leziuni. Lucrările de salvare continuă.

Autorităţile procedează la evacuarea populaţiei. Pagubele materiale sînt enorme.

Ex-Kronprinţul Ruprecht

preşedinte al Bavariei?

Berlin 11.— Se anunţă că guvernul din München are intenţia să numească un preşedinte de stat, al Bavariei. Pentru această reformă este însă nevoe de modificarea constituţiei,— ceia ce se va face după alegerile generale dela 5 Mart.

Candidatul la preşedinţia Bavariei este ex-Kronprinţul Ruprecht.

Şi un Hohenzollern în Hanovra

Deasemenea, în Hanovra, e vorba să fie numit preşedinte de stat prinţul August Wilhelm, deputat hitlerist, fiul ex-Kaiserului.

Incordarea franco-italiană

Un demers al primului-ministru Daladier. — Presa italiană atacă pe d. Herriot

Paris 11. — Primul ministru d. Daladier a vizitat ieri pe ambasadorul Italiei. Acesta a dezminţit existenţa unei alianţe militare secrete între Germania, Italia şi Ungaria.

E probabil că d. Henri de Jouvenel va trebui să fie rechemat dela Roma.

*

„Echo de Paris" află că Italia a predat decurând Ungariei 32 avioane de război construite în uzinele „Fiat".

Guvernul ungar a amenajat la Szombathely un mare aerodrom militar.

*

Roma 11.— Ziarele italiene atacă violent pe d. Herriot pentru atitudinea luide suspectare a politicei externe a Italiei. Ziarele acuză pe d. Herriot că paralizează posibilităţile de apropiere franco-italiană.

INFORMAŢIUNI

x Tot la Fraţii POGOR, găsiţi vin vechi foarte bun, cu 20 lei litr.

Diferite ştiri

O EXPLOZIE

Bucureşti 11.— La Palatul Soc. telefoanelor a explodat ieri un cazan dela caloriter. Mecanicul Emil Hirlman şi un inginer au fost răniţi şi transportaţi la spitalul Colţea.

*

Din cauza noului proect al impozitelor pe spectacole, cinematografiştii sânt agitaţi şi pregătesc închiderea localurilor.

*

Cu Expresul-Orient soseşte astăzi d. Lugoşanu, venind de la Paris. D-sa se va prezinta Regelui.

*

Din cauza epidemiei de gripă, a fost închis ieri Ministerul de interne. Astăzi va fi închis Ministerul de comunicaţii.

*

Regele Alexandru al Jugoslaviei a trimis d-lui G. G. Mironescu o fotografie cu autograf, a Majestăţii Sale.

Pentru ocrotirea

copiilor surdo-muţi

Aseară a avut loc şedinţa plenară a comitetului societăţii pentru ocrotirea copiilor Surdo-Muţi şi Orbi din Moldova şi Basarabia.

A presidat d-l Primar P. Bogdan. D-sa a arătat c şcoala înfiinţată din iniţiativă câtorva eşeni de inimă, se presintă occidental din punct de vedere didactic şi educativ.

Şi a cerut muncă stăruitoare din partea Comitetului pentru propăşirea acestei instituţii de asistenţă socială.

Comitetul a hotărât în unanimitate ca, în cursul lunii curente, să aibă loc solemnitatea înaugurării şcoli, care trebuieşte cunoscută de ieşeni pentru a putea fi apreciată şi sprijinită.

Intre d-nii Vaida şi Halippa

In jurul stării de Asediu

Chişinău 11.— D. Pan Halippa a declarat ziarului „Poşta Basarabiei" următoarele în legătură cu demisia d-sale din guvern.

—„Când am prezentat d-lui Vaida demisia mea, d-sa a rupt o filă din carnet pe care a scris : „Dacă vrei să fii spânzurat, n'ai decât".

D. Halippa a mai declarat: Mă consider demisionat din guvern. Cred că nu e nevoie de starea de asediu. Legile în vigoare apără îndestul ordinea în Stat.

Dl. N. Iorga

la Institutul Franţei

Paris 11.— Savantul român d. N. Iorga, ales membru al Institutului Franţei, a fost introdus ieri, în prezenţa fostului său profesor d. Charles Bennot în etate de 85 ani.

D. Iorga va ţine la Institut o conferinţă despre tradiţia iconografică în arta românească.

x Durerea de bătături te enervează şi te face uricios. Remediul îl găsiţi în preparatul „ANTICALUS" soluţie şi pomadă. Depozit Farmacia Dr. Rătianu str. Cuza Vodă No. 48. Marca depusă.

x Un remediu foarte bun contra degerăturilor găsiţi la farmacia **Dr. Beceanu, „GERODIN" alină mâncărimile şi face să dispară durerile.** Preparatul a fost experimentat şi dă cele mai bune rezultate. 5

INFORMAŢIUNI

x *Greva foamei.*—La Siguranţa poliţiei au continuat cercetările în legătură cu arestarea celor 32 comunişti din Sărărie, care se află depuşi de câteva zile în arestul poliţiei.

S'a stabilit că conducătorii nucleului întreţineau cu fonduri pe fruntaşii şomerilor din Iaşi.

Azi dimineaţă deţinuţii de la poliţie au declarat greva foamei, în semn demonstrativ.

x Un inceudiu a izbucnit astă noapte la locuinţa femeei Elena Ganceanu din Poeni. Cauzele nu se cunosc.

x *O reclamaţie curioasă* a fost facuta jandarmilor, de către Dem. Iacobuţă din Boroşoaia-Plugari (Iaşi).

El acuză pe nevastă-sa Anica, în etate de 18 ani, că întreţine raporturi sexuale cu tatăl ei, Ion Niţă din Meletin.

x *Furt în hală.* — Din prăvălia d-lui Carol Groper din piaţa Halei 8, hoţii au furat astănoapte însemnate cantităţi de stofă şi pânză.

x Duminecă 12 Februarie a. c. ora 11 a. m. in Aula Universităţii va avea loc conferinţa Domnului Prof. univ, *Ion Hudiţă* despre *„M. Kogălniceanu ca am politic".*

Aceasta e a patra Conferinţă din ciclul organizat de revista „Arhiva".

x Convocarea. — Se aduce la cunoştinţa generală cum că Duminică 12 Februarie a. c. ora 4. p. m. va avea loc în localul Şcoalei Normale de Conducătoare de Grădini de copii din str. Carp No. 2 „Adunarea generală" pentru descărcarea gestiunii comitetului pe anul 1932 şi pentru alegerea unui nou comitet.

In caz când la aceasta primă convocare nu se va întruni numărul legal de membri, se fixează a 2-a şi ultima convocare pentru Duminică 19. Februarie a. c. la aceiaş oră.

x D-nii ajutori de primar Aurel Horga, Colcea, Jelea şi d. director Carp, au făcut eri inventarierea făinei la morile „Dacia" şi „Moldova".

Astăzi continuă controlul la celelalte mori şi la brutării.

TEATRUL

„Bonzo" la Sidoli

Spectacole de mare amuzament

Cu începere dela 10 Februarie au loc reprezentaţiile teatrului revistă „Bonzo" sosit din străinătate. Teatrul acesta este condus de Alexandru Werner, artist şi regisor, cunoscut în Europa întreagă. Deviza teatrului „Bonzo" este a nu obosi pe spectator cu piese lungi. Programul se bazează pe o variaţiune rapidă a diferitelor impresiuni vizuale şi auditive. Fiecare număr al programului conţine ceva original. După cum scrie presa străină, programul acestui teatru se evidenţează prin minuţiozitatea, ingeniozitatea şi bunul gust al montărilor.

Colaboratorii teatrului „Bonzo" sunt artişti cu renume. In primul rând, baletul teatrului parizian „Folies Bergères": D-na Fitze, D-l Tarasov şi D-ra Lidina. Baletul acesta e de primul rang, numele protaganiştilor ocupând un loc de onoare în Europa. Pe urmă mai iau parte activă în trupa aceasta „starurile" baletului de stat din Lituania: D-nii N. Cesca şi Anne Fibih. Această pereche constituie podoaba trupei şi va produce multă plăcere oricărui spectator cu simţ estetic. O cântăreaţă neîntrecută este Lia Zivert, cu drept cuvânt supranumită „privighetoarea din Riga". D-na Dagarova, Dl. Socolschi şi ceilalţi artişti din trupă sunt toţi talentaţi şi cu cultură. Sosirea în Iaşi a acestui teatru excepţional prin genul său, constitue o sărbătoare pentru toţi iubitorii de artă pură, de teatru adevărat.

Luând în seamă criza ce bântue şi la noi, reprezentaţiile teatrului „Bonzo" vor avea loc împreună cu film, de trei ori pe zi.

Pe „LA PAŞA" de-ai intrat
Şi cafea ai cumpărat
Când o sorbi după dejun
E desertul cel mai bun.

ORA 3

DESFIINŢAREA ORGANIZAŢIILOR COMUNISTE DIN BUCUREŞTI

Bucureşti 11 — Comandamentul Corpului II Armată, în baza cererei Ministerului de Interne, a dat astăzi o ordonanţă prin care desfiinţează toate organizaţiile comuniste din Bucureşti. Ordonanţa s'a publicat în „Monitorul Oficial".

LUNI începe noua serie de mari premii gratuite.

Cereţi LUNI „Opinia" cu **BONUL No. 1**

Catastrofa de la Neu-Kirchen

450 morţi. 1000 răniţi

Berlin 11 — De sub dărâmături la New-Kirchen au fost scoşi până acum 450 morţi şi 1000 răniţi.

Lucrările de salvare continuă.

Peste 1500 case au fost distruse. Trenurile nu pot sosi în oraş, deoarece gara e nimicită. Din toate ţările sosesc telegrame de condoleanţe.

Un funcţionar omorât de tramvaiu

Bucureşti 11 — Astăzi la prânz d. Tanase Petrescu, funcţionar la clubul agrar din Bulevardul Academiei, a fost surprins de un tramvaiu, al liniei XII-a şi ucis pe loc. Vatmanul este arestat.

...Şi e atât de delicioasă
Cafeaua „MOCA" şi aromată,
Că toată strada Lăpuşneanu
Din zori în noapte'i parfumată.

Informaţiuni

x Maine Duminică 12 Februar a. c. împlinindu-se 40 zile dela moartea fostului Şef Perceptor Th. Popescu, familia roagă pe prietenii şi toţi cela ce l'au cunoscut a lua parte la parastasul ce se va face la cimitirul Eternitate la ora 11 jum.

x Trupa „Bonzo" regisată de renumitul *Alexander Werner* ridică astăzi cortina la *„Sidoli"*, prezintând 10 scenete din variatul său repertoriu.

Amintim că spectacolele acestea sunt în genul celor date de Jushny cu al său „Blauer Vogel", numai că au o notă mai vioaie, bucurându-se de acompaniament de Jazz.

x Pentru orice fel de clişeie în zinc şi plumb adresaţi-vă la „Opinia".

DOCTOR
SOLO SCHREIFEL
Boli interne, Boli de piele, venerice-syfilis
Raze Ultra-Violete Diathermie Analize de sînge
Consultaţii 8—11 ; 2 —9
Duminica, numai dimineaţa
str. Anastasie Panu 70
vis-a-vis de Palatul Ad-tiv.)

x Doctorul **BRENER** *specialist mamoş*, boli de femei consultaţii dela 2 până la 4 p. m.

Sanatoriul Dr. TZAICU
IAŞI.—Str. Carol No. 20
CLINICĂ CHIRURGICALĂ :
Instalaţie modernă. — Chirurgie de urgenţă
Marele Institut de RADIOLOGIE PANDOROS
(RAZE ROENTGEN)
Radioscopie.-Radiografie.-Terapie superficială.-Terapie profundă.
Diatermie. | Raze Ultra-Violete
Gynecologie. Faceri. Ortopedie. Mecanoterapie. Hidroterapie. Electricitate statică. Băi de lumină electrică.
Se primesc boli interne şi nervoase.
Excluşi contagioşii şi nervoşii turbulenţi.
Laborator.— . . Telefon 248.— . . Consult. 3-5.
Preţuri reduse pentru funcţionari şi acei cu mijloace restrânse.

Voiajuri individuale şi în grupuri
Expoziţia Universală din **Chicago**
Iunie-Septembrie 1933

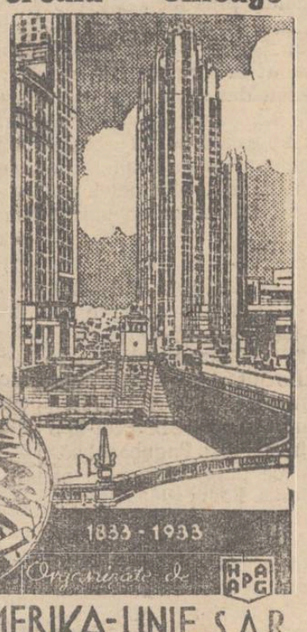

Societatea Hamburg - Amerika Linie organizează voiajuri individuale şi în grupuri pentru expoziţia universală din Chicago, pentru toţi acei cari vor să se recreeze şi să profite de experienţa progresului în toate domeniile ştiinţei, demonstrate la această expoziţie.

Cereţi prospecte şi informaţiuni la BIROUL DE VOIAJ

HAMBURG AMERIKA-LINIE S.A.R.
IAŞI, strada Lăpuşneanu 40

Serviciul de comunicații telegrafice
Biblioteca Universității Loco

ANUL XXIX No. 7742

2 (doi) lei exemplarul

MARȚI 14 FEBRUARIE 1933

ABONAMENTE
600
300
150

ATELIERELE TIPOGRAFICE
IAȘI. — STR. LĂPUȘNEANU 37

OPINIA

ZIAR POLITIC COTIDIAN

OPINIA
BON No. 1
Mari premii gratuite
Detașați toate bonurile

DISCUȚII ȘI PĂRERI

RISIPA ȘI RUINA

IN CONDUCEREA STATULUI ROMÂN

Este foarte greu să împaci și capra și varza, adecă să nu te atingi de „civilizația“, cu care ne-am împodobit după războiu, care se poate numi *risipă și ruină*, dar în acelaș timp să scoți banii necesari, cu care s'o întreții. Și atunci vii la această alternativă: ori mergi înainte cu această îmbrăcăminte, ca să ajungă la fa iment declarat, — ori îți faci socoteală gospodărească și înțeleaptă a cheltuelilor și apoi te întinzi pe cât îți ajunge plapoma, adecă te desbraci de falșa civilizație, care te-a nenorocit, renunți la mîndria și caprițiul să ai școli secundare în aproape toate satele, când veniturile nu se pot scoate nici pe jumătate.

*

Noi nu vedem clar ce ne trebuie și ce nu ne trebuie. Aici stă rolul sfătuitorilor noștri trimeși, *după cererea noastră*, de liga națiunilor. Noi sântem orbiți de sute și mii de interese și nu sântem capabili a face nici neînsemnate operații pe corpul plin de răni multe și mari al organismului social și, din contra creștem pe fiecare zi numărul *pretextelor* de civilizație, care ne-au adus în starea desperată de astăzi, la a cărei continuare se tinde pe baza ideei că Românul rabdă orice, ca și cum ai pune doi cai la un car cu lemne și i-ai bate ca să tragă, până cad și mor.

*

Când ne zbatem între viață și moarte, oare ne-a trebuit nouă *fiuanțe și camere de muncă*? Eu nu contest utilitatea acestor instituții, după cum nu mi-ar părea rău ca fiecare cetățean să-și procure plăcerea de a avea un automobil, cu care să facă Dumineca primblări la Copou. Dar de unde bani? Cetățanul nu are, și de furat nu poate, dacă nu face parte din privilegiații timpului, care sug din buget sub toate formele: diurne, lefi, dotații, antreprize de construcții, comenzi de tot felul de lucruri învechite și aruncate de alții.

Cu muncă și cu dreptate de abia se poate câștiga o pâne pe zi, uitându-te cu jale la alții cum le merge bine, cum trimet sute de milioane în Elveția, își căpătuesc neamurile și a'egătorii după voturi în timp ce tu stors de ultima vlagă, ca să îngroși un buget de destrăbălare, nu găsești asistență publică pentru tine și familia ta, în caz de boală, și te întorci de la ușa spitalului, ca să mori în bordeiul tău neîncăutat, flămând și în complectă mizerie.

*

Nu acum pentru prima oară mă ocup de aceste probleme în legătură cu buna stare a celor ce mă înconjoară și în primul loc a statului, organizație a cărei utilitate nu o contestez și care, prin situația sa, influențează traiul membrilor săi. Albinele lucrează, dar dacă trântorii sunt prea mulți, hrana și viața harnicelor lucrătoare este primejduită.

*

Sub imperiul acestor cugetări, iată ce scrieam în publicația mea „*Reforma*“ No. 3 din 25 Octombre 1926.

„Dacă ași fi ceva ca d. Manoilescu de exemplu, aș propune un premiu de 10 milioane aceiuia sau acelora, care mi-ar face un buget *rezonabil* cu o economie de 20 miliarde. Această reformă nu numai că n'ar mai necesita o nouă urcare a dărilor *ajunse insuportabile*, dar, din contra, ar fi de unde micșura toate impozitele și tarifele care desperează lumea. Omul se înbogățește *nu prin creșterea veniturilor, ci prin stârpirea risipei*. Oare statul nu trebue să fie tot așa?“

Publicitatea „Reformei“ a fost aproape nulă. Dar dacă aș fi scris într'un ziar cu tiraj mare, oare aș fi fost auzit? Nu. N'. re cine să audă și paguba este a tuturor, cu excepțiile știute. D. Manolescu a introdus timbrul de petiție 8 lei în loc de 1 leu, iar guvernul următor, ca fericire, *formal promisă*, a împrumutului stabilizării, ne-a adus *imediat* rățluirea celor mai bogate izvoare de venituri, *monopolurile*, și ne-a hărăzit cu un sporiu de 30 la sută la toate taxele fixate prin diferite legi. Te leagă de mâni și de picioare; apoi te aruncă în Dunărea să înnoți; și dacă te îneci, oare se întreabă conducătorii *dece*? Și ne-putând răspunde, ne aduc experți de la liga națiunilor!...

V. Cireș

Actualități politice

SFÂRȘITUL

cu care trebuia să se înceapă!

Se pare că-i vine și guvernului actual mintea românului cea de pe urmă.

Intr'adevăr, la rezintența tenace a creditorilor străini, e vorba ca guvernul să răspundă cu înștiințare că: **deocamdată nu poate plăti** *(așa cum Franța a răspuns Americei).*

Răspunsul acesta ar fi trebuit sa fie **începutul** *politicei noastre pentru ușurarea financiară a statului. Și am fi ajuns la rezultate mai bune.*

Insă, din nenorocire, d. Madgearu se cramponează de rutina politicei vechi care amenință, astăzi, cu sleirea alarmantă a forțelor neamului.

Sub impulsul necesității, pare că și d. Madgearu deschide ochii, — cam tardiv și în orce caz, imcomplect.

*

In tratativele cu detentorii de rentă română, guvernul se mulțumește cu o ușurare bugetară de 3 miliarde lei.

Este insuficient.

Din cuponul de aproape 7 miliarde, a păstra o povară de 4 miliarde la un buget de 19—20 miliarde, e prea mult.

E îndoială că cifra viitorului buget va putea fi realizată. Ba chiar e sigur. Și nu vom putea suporta sarcina externă rezervată la 4 miliarde, decât doar dezorganizând viața de stat.

Trebuește necontestabil suspendat cuponul, în întregime, **prin act de autoritate** *(și după acela, să se urmeze tratative).*

Salvarea țării și a neamului este prima îndatorire.

*

Și încă un lucru.

Va trebui o totală schim- în chiverniseala internă. Avem produse, avem materie primă și avem putere de muncă. Ne mai trebue instrumentul suficient pentru organizarea producției și circulația mărfurilor, adica **banul**.

Acest instrument trebue și poate fi procurat, în ciuda teoriilor și pretenției bancherilor străini.

Fiindcă poporul nostru trebue să trăiască. **X.**

UN OMAGIU FRANCEZ

pentru Mitropolitul Pimen al Moldovei

Insemnări impresionante din vremea marelui războí

Cartea „Le drame roumain“, a generalului Pétin (fostul șef de stat major al misiunii militare franceze în România) cuprinde narațiuni și caracterizări foarte impresionante despre aspectele războiului în țara noastră, despre valoarea armatei române, și despre unele personalități proeminente ale țării —făcând loc de cinste I. P. S. S. Mitropolitului Pimen al Moldovei.

O valoare morală

Descriind plastic retragerea în Moldova, autorul spune:

„Armata română, atacată neîncetat, nedispunând de rezerve în oameni, material și aprovizionare, lipsită de experiența pe care dușmanul o o avea,—după doi ani s'a dovedit (după mărturisiri amice și inamice), superioară așteptărilor ce se pusese într'însa.

„Valoarea armatei române, nu a fost nici materială, nici numerică, ci a fost *o valoare morală*“.

Un mare animator

Generalul Pétin menționează efortul de reconfortare sufletească încercat de biserică și de I. P. S. S. Mitropolitul Pimen al Moldovei, scriind:

„Atunci când forțele fizice slăbesc, când dispariția e aproape, omul își încredințează speranța sa de salvare, unei forțe superioare, pe care o întrupează Divinitatea în toate religiile. Marele Prelat I.P.S.S. Mitropolitul Pimen: spirit cult, pătruns de necesitatea momentului, luptător cu cuvântul plin de căldură și convingere, a fost nu numai un animator al mulțimii, ci și un om politic de prim rang.

„După încoronare, generalul Berthelot pleacă la Iași pentru a decora orașul cu Crucea de războí franceză. Autoritățile îl așteptau în gară. A fost condus la Catedrală pentru a asculta un Te-Deum. După rugăciunile obișnuite pentru Familia Regală, Mitropolitul Pimen inprovizează această rugă pe care noi o reproducem fără a schimba un cuvânt: „Dumnezeul nostru, îndură-te și trimite bine-cuvântările tale asupra sorei noastre Franța, pentru ca poporul ei să prospereze.

„Indură-te și dă soldaților săi sănătate și putere, pentrucă prin ei, patria lor să poată conduce ca un far popoarele pe drumul libertății“.

Generalul Pétine mai amintește și de Iașul cultural cu monumentele lui istorice; și nu uită nici frumusețea priveliștilor pitorești din țara noastră.

Sp.

O interesantă demonstrație la Londra

La Londra un grup numeros de femei au manifestat pe străzi, cerând menținerea naționalității engleze pentru femeile care se căsătoresc cu străini.
In clișeu: un aspect al demonstrației.

COMBATEREA CANCERULUI

CU VENIN DE ȘARPE?

Profesorul Herbert Klasser dela Universitatea din Indiana (America) a făcut o interesantă comunicare Academiei de medicină din Washington. Specialistul arată că după experiențe care au durat ani de zile cu privire la problema cancerului, a ajuns la un rezultat favorabil.

Profesorul susține că a preparat din veninul unui șarpe numit „axillis“ un ser care combate cumplita boală. Prin acest tratament, cancerul nu se vindecă complect, însă e oprit să avanseze.

Comunicarea, care a provocat un deosebit interes, a fost supusă verificării de către o comisiune de specialiști.

Ex-regele Spaniei

într'un han modest

Am relatat că ex-regele Alfons a plecat împreună cu fiul său Infantele Don Juan în Indii, la o vânătoare de animale sălbatice. In drum s'au oprit la Florența (Italia), unde au descins la un han modest dela marginea orașului.

Fostul suveran al Spaniei și fiul său au consumat în crâșmă bucate ieftine, cum mănâncă muncitorii (puțin pește cu pâne neagră și macaroane fierte). Apoi s'au culcat într'o odaie scundă cu opaiț, pe divane de lemn.

Se spune că ex-regele Alfons dorea de mult să guste senzația unui popas rustic, ca regii în filmele de cinema. Apoi fostul suveran și infantele s'u îmbarcat pe vaporul „Vittoria“, pornind spre India.

DIN TOATA LUMEA

Familia de fier.— Familia Curt Mosserdin Hamburg este supranumită „familia de fier“. Și pe bună dreptate.

Tatăl Curt, în etate de 56 ani, cântărește 104 kilograme; mama Adele 46 ani, 97 kgr; singura fiică Gerda 29 ani, 99 kgr. primul băeat Karl 26 ani, 100 kgr; al doilea băeat Edmund 25 ani, 113 kgr. In totul deci cinci persoane cu o greutate globală de 522 kgr., ceeace reprezintă un record în materie.

Partea interesantă este că familia nu e numai grasă, ci și voinică. Toți membrii familiei se bucură de o forță herculană. Intr'o zi cele cinci persoane au transportat în brațe trei automobile, depozitându-le pe un vapor. „Mosserii“ sânt canoscuți în toată regiunea prin puterea lor musculură și deaceia au căpătat porecla de „familia de fier“.

*

Liga ideilor originale. — La Filadelfia (America) s'a format o nouă grupare năstrușnică, intitulată „liga ideilor originale“. Din însăș această denumire se constată scopul asociației.

Fiecare membru din ligă are obligația să prezinte tot felul de propuneri și proecte originale. De pildă, unul a dat ideia să se construească un bazin de înot, în vârful unui turn de 120 metri înălțime. Altul a propus să se organizeze o cursă de șoareci pe străzile orașului. Și așa mai departe.

Toate aceste propuneri sînt publicate într'un buletin special adresat autorităților respective. Liga numără până în prezent 192 membrii. Ceeace dovedește că mai mult decât idei originale sânt în America oameni originali...

*

Numărul 10. — Se știe că Anglia este țara clasică a eresurilor, care se conservă cu un adevărat fanatism. In regatul britanic se pot întâlni cele mai curioase superstiții chiar la oameni intelectuali. In special este desvoltată credința că numărul 13 aduce nenorociri, din care cauză această cifră nu figurează la camerele de hotel, la taximetre, la bilete de teatru, etc.

Iată însă că pentru a contrabalansa această superstiție, s'a lansat o alta: aceia că numărul 10 aduce dimpotrivă numai noroc și bucurii.

Evident și noua credință prinde în rândurile populației. Un ziar din Londra relatează chiar mai multe cazuri, când publicul se bătea pentru a obține un obiect cu No. 10.

Dacă-i așa Anglia, să ne mai mirăm noi de superstițiile noastre?..

*

Logodnă în cimitir — In localitatea Haarven din Olanda s'a întâmplat un caz puțin obișnuit.

Acum doi ani, înainte de a muri, femeia Elje Dorden și-a rugat copiii ca logodnele să le facă lângă mormântul ei, pentruca să-și aducă aminte mai intens de dânsa. Zilele trecute fiica mai în vrâstă s'a logodit și a respectat în totul dorința răposatei. Logodna a avut loc la cimitir, lângă mormântul mamei. A fost o ceremonie laolaltă veselă și tristă.

SEMINARUL DE SLAVISTICĂ

DESPRE TOLSTOI

Miercuri, 1 Februarie c., *Seminarul de Slavistică* al Facultății de Litere dela Universitatea din Iași și-a ținut obișnuita-i ședință săptămânală. A luat parte — pe lângă d. profesor *Ilie Bărbulescu*, directorul Seminarului — mare număr de studente și studenți. Conferință a ținut studenta domnișoara *Margareta Eremia*, care a spus următoarele, ce dăm aci în rezumat.

In 1828, August 28, se născu la Iasnaia-Poliana, Leon Nicolaevici Tolstoi, fiu al înaltei noblețe ruse, descendent din primul prinț rus Rurik.

Rămâne orfan de mic. Cu sora sa și cei trei frați, sunt luați sub tutela Tatianei Ergolskaia.

Era urât (fața lungă, brutală, greoae, ochii mici, albaștri verzui, înfundați în cavități, nasul larg, buzele groase, urechile mari). In această urățenie fizică găsim cauza timidității sale, care-l face să se izoleze, să mediteze, să se analize. In curând își pune problemele abstracte ale destinului omenesc, caută să afle, „cum trebue să trăești spre a muri cum trebue“.

Studiile le face la Kazan și Petersburg-Mediocra. In această epocă citește pe Voltaire, nu se mai duce la biserică, și pe când spiritul său continuă căutarea sensului vieții, viața sa exterioară trece în petreceri. Plictisit, se retrage la Iasnaia-Poliana și încearcă să remedieze mizeria în care se aflau țăranii. Zădarnic însă, căci aceștia nu-l înțeleg. Obosit și bolnav pleacă în Caucaz la fratele său Nicolai. Prin intermediul naturii regăsește pe Dumnezeu. E fericit. Viața militară (în care intrase ca subofițer de artilerie) îi oferă un câmp nou de analiză. Ia parte la răsboiul Crimeei și trece prin România.

In timpul unei convalescențe, într'o stare de spirit sentimentală, geniul său ne dă primul produs: „Copilărie“ care e publicată în „Contemporanul“ poetului Nekrasov. Scrie apoi „Adolescență“ și „Povestiri“. După asediul Sevastopolului, e trimis curier la Petersburg unde și rămâne. E primit ca egal de Turghenev și ceilalți scriitori cu cari se grupează la „Contemporanul“. Dar el nu e mulțumit: venise din lumea faptelor în lumea vorbelor.

Se desparte de aceștia (după o ceartă cu Turghenev), își dă demisia din armată și se retrage la Iasnaia-Poliana. In timp ce Alexandru II prepara actul „emancipării servilor“, Tolstoi face două călătorii în Apus, pentru a găsi soluția problemei școlilor populare. (Inființează astfel, o școală model, având ca bază teoriile lui Rousseau și mai ales principiul libertății absolute). E judecător de pace. Publică o revistă pedagogică „Iasnaia-Poliana“ în care dă iar dovada originalității sale. La ideile de educație națională adaugă paradocsele sale asupra educației în general, a civilizației și a progresului. (Progresul, după el, nu e necesar decât pentru un număr restrâns de oameni, pentru ceilalți nu e numai de nici un folos, ci chiar un rău). Școala și revista durară trei ani. Poliția face o percheziție. E deprimat. Refugiul îl va găsi în viața de familie.

Intr'adevăr, în 1862 se căsători cu Sofia Andreevna, fiica unui doctor Bers. Deși cu 16 ani mai mică decât el, aceasta îl secondează admirabil în lucrările sale.

Renegase arta, considerînd-o „minciună“. Dar se reîntoarce la această frumoasă minciună scriind „Răsboiu și Pace“. Și în timp ce Rusia întreagă citea și comenta opera ce-i imortaliza numele, Tolstoi începe să scrie cărți pentru școlile primare. In 1873, publică rezultatul an-

(Continuarea în pag. II-a)

Se poate ceda spitalul Pașcanu din Tatarași?

Dispozițiile logofătului donator Dimitrie Cantacuzino

Cu mulți ani în urmă, a mai fost odată vorba, s'a mai făcut încercarea să se cedeze Municipiului Iași, spitalul Pașcanu din Tatarași. Și atunci s'a obiectat că legatele așezemintelor Spiridoniei, se opun la aceasta. Este una, *a se trece* acest spital *cu totul* municipiului și județului Iași; este alta *a se încerca* funcționarea mai departe a acestui spital, cu subvenția și ajutorul Primăriei și județului Iași,— spitalul depinzând mai departe și în aceleași condițiuni, numai de epitropia Sf. Spiridon.

Dar, singurul care trebue să glăsuiască în această chestiune, este legatul, *este donațiunea logofătului Dimitrie Cantacuzino Pașcanu*, care privește acest spital înființat și înzestrat cu moșii de către sus zisul boer, în anul 1854, spitalul a fost pus ceva mai târziu sub administrația epitropiei Sf. Spiridon.

Logofătul Dimitrie Cantacuzino-Pașcanu, când a avut dorința să facă această donație, a trimes o scrisoare Epitropiei, în care,— după ce deplânge starea de mizerie în care se sbat cei suferinzi și nevoieși,— își descarcă sufletul, spunând că gândul i'a fost de multă vreme ca să înființeze un spital și anume spitalul cu hramul Sfintei Treimi, în mahalaua Tatarașilor din Iași, și pentru că, în partea locului se află mult popor și pentru că se găsește și îndepărtată mahalaua de centrul orașului.

Cu limbă de moarte, cum se spune, logofătul Dimitrie Cantacuzino a lăsat ca, după săvârșirea sa din viață, dreptul de supraveghere a spitalului, să fie de-apururea de către unul din familia Cantacuzino-Pașcanu și unul din familia Beldimănească (soția sa). Să îngrijască aceștia și să rânduiască și ei la rândul și la timpul lor, mai departe, locurile altora, din aceleași familii, cari să urmeze sarcina ca rânduiala aceasta să se păzească din neam în neam.

(Continuarea în pag. II-a)

Sărăcia duce la expatriere

Un plan maghiar de colonizare

Sărăcia mare din Ungaria a determinat o interesantă acțiune în sinul tineretului intelectual.

Peste 200 tineri din Buda-Pesta, fără resurse de trai, au intervenit la guvernul Angliei să le îngădue întemeerea unei colonii pe o insulă britanică îndepărtată și puțin populată.

Tinerii maghiari vor să fundeze în insula britanică, un stat independent, cu numele „Hungary“, iar pământul să-l plătească prin anuități, în timp de 25 ani. Tratativele sânt în curs.

Trei oameni

pe un bloc de gheață

Un caz impresionant s'a întâmplat lângă punctul Greeck, la Terra-Nova. O barcă cu trei pescari pornise spre un loc primejdios, pentru a prinde niște pești mari. Regiunea respectivă era însă plină de nunți de ghiață.

La un moment dat, barca s'a ciocnit cu un „iceberg“ și s'a sfărâmat. Pescarii, cu mare greutate, au isbutit să se cațere pe blocul de ghiață. Acolo ei au rămas timp de 46 ore, îndurând chinul îngrozitor al frigului. După 2 zile o corabie i-a ridicat, găsind pe cei trei oameni degerați. Ei se află în prezent în spitalul din S.-Yohn, unde vor trebui să rămână mai mult timp pentru a se restabili.

și

consecințele sale

Oricine a suferit o singură dată de gripă, trebue să știe că în toate ocaziunile când gripa bântue, este expus a o contracta din nou.

Aceasta datorită faptului că organismul nu a fost complect vindecat și nici nu au fost luate precauțiuni de înlăturare.

Azi suntem în plină epidemie, nu există casă unde să nu fie un caz de gripă. Pentru a putea înlătura și vindeca această maladie, care lasă urme adânci în organism trebue să întrebuințăm medicamentul cel mai eficace.

ALGOCRATINE, a dat până azi dovadă desăvârșită că este medicamentul cel mai util, în cazurile de gripă, înlăturînd contractarea sa, și vindecând acolo unde există.

ALGOCRATINE, se poate obține la orice farmacie, sau droguerie în cutii a 1, 3 și 8 cachete.

Intrebuințarea sa, cât mai neîntârziată vă pune la adăpostul oricărei neplăceri.

Azi la Phoenix

Charles Farrell și Janet Gaynor

în fermecătorul film

O idilă de dragoste

și

Elisabeth Bergner cu Rudolf Forster în

ARIANA

de Claude Anet

în pauze ultimele zile

MELIDIS

cu un program nou

DEGERATURILE

Dispar complect întrebuințînd imediat ce le'ați simțit

Pernodin

Farmacia Werner, Iași

DOCTOR

M. MATASARU

Specialisat la Paris—fost asistent de spital la Paris

Boli Interne

INIMĂ, PLĂMÂNI

și tratamentul tuberculozei pulmonare cu Pneumatorax artificial

Str. Mârzescu 16 (parter)

Cons. 9-10 a. m. și 3-6 p. m

COPIEZ ACTE cu 6 lei pagina, un leu copia și cursurile universitare cu 1 leu pagina. A. Feldsohn str. Anast. Panu No. 82, (lângă Drogueria Rosenstein).

Păziț-vă că vine Gripa din Occident!

Cereți deci ca preventiv și curativ

Cachetele Antigripale Werner

1 cachet pe zi ca preventiv

3 cachete pe zi, curativ.

Depozit Farmacia Werner Iași

LA FARUL LUMINOS

str. Sărăriei No. 150

Aduce la cunoștința onoratei sale clientele că execută ori ce fel de reparațiuni de **motoare electrice**, bobinaj de motoare precum și instalațiuni electrice. Aduce la cunoștința d-lor proprietari de automobile că bobinează ori și ce sistem de dinam, repară și încarcă orice fel de acumulatoare cu prețurile cele mai reduse: de Radio 15 lei și de Automobile 50 lei. Atelierul este sub conducerea cunoscutului maistru electrician Carol Ionescu. Rog a mă vizita spre convingere

Cu stimă, **R. IONESCU**

Subsemnatul

***Carol Ionescu*, electrician**

aduc la cunoștința onoratei mele clientele că nu mai am nici un fel de combinație cu atelierul *„Erikson"* și nici cu foștii mei lucrători *Filip Glükman și Lupu Rotman.*

Rog onorata clientelă a-mi acorda aceiași încredere de până acum.

Execut orice lucrări la

„FARUL LUMINOS"

strada Sărăriei No. 150

Vinul Tonic-nutritiv

al Farmaciei Curței Regale Frații Dr. Konya

Conține principiile activedin Kola și Coca, quarana și cacao în vin de Malaga.—Se recomandă în: **surmenaj fizic și intelectual; lipsa de poftă de mâncare anemie; debilitate; convalescență; afecțiuni cardiace și maladii nervoase** ca tonic și reconstituant.

Depozit general: Farmacia Curței Regale

Frații Dr. KONYA, Succesor Dr. E. Grozea, Iași

Unde nu se află se trimite cu ramburs prin poștă.

DE VANZARE casele din str. Asachi 8, cu avantaje de plată. DE INCHIRIAT un mic apartament la aceiași adresă.

O coafură puteți face ori unde. ***Insă o coafură individuală*** durabilă și reușită obțineți numai la

- Coafor DEMEK S-sor -

A apărut Volumul

În preajma revoluției

de C. STERE

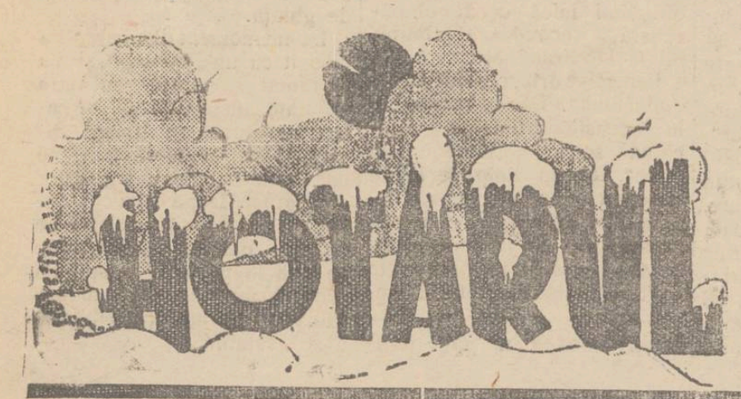

Ion Răutu în Siberia în Taiga și în închisoare.

Editura „Adevărul".

Prețul lei 80.

De vânzare la toate chioșcurile de ziare, debite și la depozitul general de ziare S. PERETZ, str. Unirei 9 Iași.

Epitropia Generală a Casei Spitalelor și Ospiciilor Sf. Spiridon din Iași

Publicațiune

Se aduce la cunoștința celor interesați, că în ziua de 28 Februarie 1933, ora 11 a. m. se va ține în localul Epitropiei Generale a Casei Spitalelor și Ospiciilor Sf. Spiridon din Iași, str. I.C. Brătianu 144 licitație publică pentru închirierea apartamentelor proprietatea acestei Instituții, situate în Iași și Tg. Hârlău, pe termin de trei ani, începător de la 23 Aprilie 1933, și anume:

1) Apartamentul din str. Ștefan cel Mare 8, compus din o cameră și bucătărie ocupat de d. M. David. Garanția provizorie 2000 lei.

2) Prăvălia din str. Ștefan cel Mare 36, ocupată de firma Mosses Duff. Garanția provizorie 2000 lei.

3) Apartamentul din strada Ștefan cel Mare 36, compus din prăvălie la stradă, cameră în dos și closet ocupat de firma S. Aizicovici. Garanția provizorie 4000 lei.

4) Apartamentul din strada Ștefan cel Mare 36, compus din 3 camere, bucătărie, cameră pentru lemne, closet și acces la beci, ocupat de d-na Ioana Baldovici. Garanția provizorie 2000 lei.

5) Apartamentul din strada Ștefan cel Mare 38, compus din prăvălie la stradă și cameră în dos ocupat de firma Morgan & Holtzman. Garanția provizorie 4000 lei.

6) Apartamentul din strada Ștefan cel Nare 38, compus din 4 camere, bucătărie, antet comun, bae, magazie pentru lemne și closet, ocupat de d. H. Zilberman. Garanția provizorie 3000 lei.

7) Magaz a pentru mărfuri din curtea imobilului str. Ștefan cel Mare 38, foastă ocupată de Banca Comercială. Garanția provizorie 500 lei.

8) Imobilul din Tg. Hârlău, jud. Botoșani, compus din încăperi de locuință, curte, grădină și teren arabil, ocupat de d. P. Mereu. Garanția provizorie 1000 lei.

Garanțiile specificate mai sus vor fi în numerar, ori efecte garantate de Stat, pe valoare de numerar, iar definitive de 10 la sută la sumele ce vor rezulta la licitație.

Licitația se va ține în conformitate cu art. 88—110 din Legea Contabilității Publice normele publicate în Monitorul Oficial No. 127 din 4 Iunie 1931. și condițiile caetului de sarcini, care poate fi văzut în orice zi de lucru, în localul Epitropiei din Iași, str. I.C. Brătianu 144 serv. Technic.

Orice fel de

PUBLICAȚIUNI

pentru

Monitorul Oficial

se primesc

la administrația ziarului

OPINIA

str. Lăpușneanu 37

Toată lumea este de acord că ultimul roman al d-lui

DAMIAN STANOIU

ALEGERE de STAREȚA

este de un humor irezistibil, și toți îl citesc cu nespusă plăcere. Așa se și explică marele succes al acestui roman din care Editura „Cugetarea" va trage în curând o nouă ediție.

De vânzare la toate chioșcurile, debitele, precum și la S. Peretz, str. Unirei 9.

SE POATE CEDA

spitalul Pașcanu din Tataraș?

(Continuare din pag. I-a)

Apoi logofătul Cantacuzino rânduește pe bătrânul dr. Ludvig Russ ca inspector al acestui spital, cu leafă de o sută galbeni pe anul dintâi și după ce în aceiași scrisoare adaogă că pentru întreținerea crivatelor din spital, destinează un venit de 1446 galbeni pe an, — mai donează Epitropiei, pe lângă spitalul Pașcanu, dughenele sale dealături; un sinet de 8900 galbeni, ce formează capitalul lui; 500 galbeni pe tot anul a răspunde din venitul moșiilor Vindereni și Tăutești, în tot timpul vieții logofătului și al soției sale, iar după săvârșirea lor din viață, trecîndu-se și aceste moșii în stăpânirea spitalului, potrivit cuprinderei actelor de danii.

Epitropia de atunci—1858—formată din I. Catargiu, C. Negri și I. Boian, primește cu smerenie donația boerul logofăt Dimitrie Cantacuzino și a soției sale, fondatori ai spitalului Pașcanu, și dispune ca de îndată să se alcătuiasc bugetul cuvenit spre a se deschide acest spital nevoiașilor pătimași, cât mai neîntârziată, iar actul de donațiesă se publice „spre obștească bine cuvîntare a d-tale logofăt și a soției sale, pentru pilda de creștinească bine facere și adăpostire a sermanilor pătimași, care să slujească de îndemnare și la alții de asemenea binefăcători".

Iar în testamentul său prin care prevede cum să fie împărțită averea sa, logofatul Dimitrie Cantacuzino, spune:

...„precum asemenea D-zeu să ierte pe toți acei ce rău mi'au făcut,—iar cine nu s'ar mulțumi și ar vroi să se ispitească *cât de puțin a preface ceva,* sau a cleveti cel mai mic lucru din aceste ce am hotărât, *unul ca acela să albă blestemul meu* și să fie neiertat de D-zeu, procopsească să nu vadă în viața lui, ca *praful de vânt* să se împrăștie ostenelile sale, și la orice judecată s'ar ispiti, mă rog judecătorilor să nu'i dea nici o ascultare cât de puțin, ci, ca pe un băstămat să'l gonească cu necinste și orice judecător, prin orice mită, sau hatâr, sau îndemnare ar voi ca să se amintească cât de puțin iarăși din această diată (testament), pe unul ca acela, rog pe milostivul D-zeu să nu-l ierte și să deie samă la strașnicul județ ca un pricinuitor de gâlcevie, căci ca un stăpân ce am fost pe ale mele, am făcut ceia ce am știut și am socotit mai bine. Aceasta este adevărata și cea de pe urmă a mea voință". *Rudolf Suțu*

x Se afirmă că ministerul sănătății, a comandat neosalvarsan pentru suma de 22 milioane lei.

Se știe că actualmente se resimte în combaterea sifilisului, o mare lipsă de neosalvarsan.

PASTILE Panflavin (BAYER)

Gripa! Contra acestei primejdii vă feresc numai Pastilele Panflavin

Iarna revine cu putere

Viscolul din Muntenia - Prima linie înzăpezită

In ultimele zile vremea începuse a se îmblânzi.

In unele regiuni din Banat, din cauza topirii zăpezilor, s'au produs inundații, puhoaile rupând linii ferate și perturbând circulația trenurilor.

Iarna revine...

Astăzi dimineață însă autoritățile ceferiste locale au fost avizate printr'o telegramă că iarna a revenit brusc în regiunile din nord-est-ul Munteniei și din Dogrogea.

Viscolul ce s'a abătut în aceste părți, de ieri dimineață, e atât de puternic, încât linia ferată Ploești-Țăndărei a fost complect înzăpezite.

Circulația trenurilor a stagnat.

Trenurile de călători circulă numai pe porțiunea de linie Ploești-Urziceni.

Pe liniile ferate din împrejurimi, din cauza zăpezii ce s'a așternut, trenurile circulă cu dublă tracțiune.

Deasemea și în Dobrogea bântue un viscol năprasnic.

Direcția generală c. f. r. a dispus măsuri grabnice de restabilire, a liniei Ploești-Țăndărei.

Viscolul continuă

D. inspector A. Renescu, directorul inspecției de mișcare c. f. r. din localitate, a primit azi o nouă telegramă care anunță că viscolul în Muntenia continuă cu furie.

Este amenințată cu înzăpezirea li linia principală București-Iași. Gr. Spiru

UNDE DUCE GELOZIA FEMEILOR

O PROSTITUATA OTRAVITA DE „COLEGELE" EI

Chișinău 13 — Ieri noaptea „Salvarea" a fost chemată pentru a da ajutoare tinerei Maria Bosciulina, la hotelul „Noua Basarabie".

S'a constatat că e vorba de un caz de otrăvire cu arsenic.

Se pare că nu e o sinucidere, cum s'a crezut la început.

Se presupune că alte femei din local, geloase pe rivala lor, deoarece ea era cea mai frumoasă și avea mai mulți clienți au încercat s'o otrăvească, turnând arsenic în mâncare.

Cazul se cercetează.

Coresp.

Isprăvile unui excroc internațional

El pretinde că e avocat român

Am relatat acum câtva timp isprăvile îndrăznețul excroc Vasile Murgulescu, originar din România. El a comis numeroase excrocherii la Viena, la Roma, etc. unde se dădea drept... prințul de Treviso. A ispășit câteva condamnări și apoi a plecat în America,

fure un cec de 3000 dolari, pe care, prin adăogirea unui 8, l-a transformat în 83.000 dolari (14 milioane lei). A fost condamnat la cinci ani închisoare, dar a reușit să evadeze.

După câteva luni de urmărire, Murgulescu a fost descoperit și arestat la Mexico-City. Printre altele, el a declarat că a absolvit facultatea de drept la Iași; a profesat apoi avocatura la București.

Un tată își ucide fiul

pentrucă i-a furat o sumă de bani

Chișinău 13.— O crimă fioroasă a fost săvârșită în com. Costești (jud. Lăpușna).

Locuitorul Diomid Tălaru, din numita comună, bănuind că fiul său vitreg. Petru Ieșanu în etate de 12 ani, i-ar fi furat o sumă de bani l-a bătut în mod. sălbatec.

Părintele criminal dispăruse din comună, dar în urma investigațiilor a putut fi prins.

Cu actele dresate Diomid Tălaru a fost înaintat parchetului. Cor.

INFORMAȚIUNI

x Ieri a avut loc la Soc. „Caritas-Humanitas" solemnitatea pentru pomenirea membrilor decedați în cursul anului. A asistat un mare număr de membrii și familiile celor dispăruți. După ce cantorul Bențin Abramovici a oficiat un serviciu divin, a luat cuvântul D. M. Rozenblatt. care a arătat ce foloase aduce această societate membrilor care nu lasă în urma lor copii. Au mai vorbit d-nii Bembasat, Moritz Moscovici, Mișu Bartin, L. Harnic, Leonaș Aronovici, etc.

x In răspunsul pe care d. Gh. Chirițescu l-a dat Sâmbătă D-lui Gh. Mironescu, s'a strecurat o greșală de zaț.

D. Toni n'a angajat cuvântul guvernului, ci al **Suveranului.**

Facem cuvenita rectificare.

INFORMAȚIUNI

x D. George D'Albon. inspector cadastral la Iași, a reclamat pe mecanicul Iosif Beritz, acuzându-l că i-a luat o mașină de scris.

x **Parastas.**— La cimitirul „Eternitatea" s'a oficiat ieri parastasul de 40 zile de la moartea regretatului profesor Valentin Bude.

Au participat pe lângă familie, profesorii dela liceul național și liceul militar și numeroși prietini din elita Iașului.

Serviciul religios a fost cu emoție oficiat de preoții Petrovanu, Andriescu, Agapi și Pieptu.

Toți cei adunați în jurul mormântului, au fost apoi invitați la masă la familia Bude.

Spectacolele zile

Unde mergem astăzi?...

13 FEBRUAR

Teatrul Național — Relache.

Cinema Trianon.— *„Melo"* (Gura visătoare) cu Elisabeth Bergner și Rudolf Förster; *„Nebun după cinewa"* cu Harold Lloyd; Jurnal sonor *Paramount.*

Cinema Sidoli. — Spectacolul trupei *„Bonzo"* (program schimbat) și fimele *Rumba-Rumba"* cu Dolly Haas și Curt Bois: *Răzbunarea lui lui Tom,* cu Tom Mix.

Cinema Phönix.—*„O idilă de dragoste"* cu Charles Farell și Janette Gaynor"; *„Arlana"* cu Elisabeth Bergner și Rudolf Förster; In pauze: demonstrațiile magicianului *Meltdis.*

Cinema Ghelțer.--Relache.

Radio-București.—18 Orchestra Radio, 19 Informațiuni și semnul orar, 19.10 Orchestra Radio, 20.40 Muzică ușoară (plăci de gramofon) 21 Ora exactă, d-nii Alex. Teodorescu — violină, I. Lud, Feldman violina II. Leo Mendelsohn viola și Jos Thaler-violoncel (Din Beethoven), d. Perpessicius: Cronica teatrală, 21.45 D. Tr. Kavasitenor (Din Grieg. Schubert, Monția), 22,05 Quartet: Gustave Samozenilh: Quartet în re. 23.35 Transmisiune de muzică de jazz dela Gran Hotel, 23 Informațiuni și știri sportive.

RĂCELI-GRIPĂ

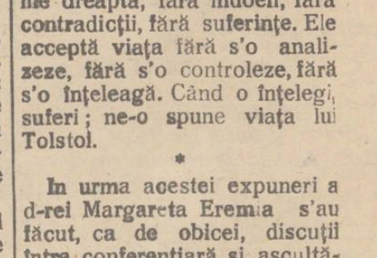

TESTA

VINDECĂ

SEMINARUL DE SLAVISTICA

DESPRE TOLSTOI

(Continuarea din pagina I-a)

chetei sale asupra „foametei" ce bântuia provincia Samara, obligând astfel administrația să intervie în ajutorul sărăcilor. Poliția face o nouă percheziție. El cade bolnav. Restabilindu-se, spre marea bucurie a contesei, reîncepe să scrie. Dar publicarea romanului „Ana Kareinina" (1875) fu urmată, se știe, de o nouă separare a sa de artă și literatură.

Revine la popor unde îl află pe Dumnezeu și virtutea terapeutică a muncii fizice.

Vrea să înceapă o viață nouă. (Nu era prima dată: în Caucaz mai avusese asemenea momente. Dar Tolstoi, om pasionat, atunci când iubea sau credea, i se părea că iubește sau crede, pentru întâia oară și că de atunci începe adevăra sa viață). Vrea să creadă. Studiază Evanghelia.

In „Religia mea" și „Critica teologiei dogmatice" tratează religia de „minciună conștientă și interesantă". Turghenew, de pe patul de moarte îl conjură să revie la literatură. Tolstoi ascultă dorința rivalul său. Dealungul incursiunilor din ce în ce mai hazardate în domeuiul exegezei, teologiei și misticismului, unde este din ce în ma puțin posibil să-l urmăm „Moartea lui Ivan Ilici", „Sonata Kreutzer", „Stăpân și slugă", „Puterea întunericului", redară cititorului pe scriitorul din „Răsboiu și pace". Era artă, dar artă tendențioasă.

Tolstoi renunțase (se pare că sub influența unui prieten și discipol Cercov, cu toata împotrivirea soției sale, care vedea periclitat viitorul celor 9 copii) să atingă drepturile de autor. Dar le cere, când scrie „Invierea", pentru ca să vie în ajutorul Dulhoborilor (luptatori ai spiritului). Această operă, și toate celelalte, sunt o vastă biografie: Eul său analizat la infinit. In jurul său, revoluția sa morală, întâlnea puțină simpatie.

Raioanele bibliotecii sale, marchează etapele evoluției gândirii profetului dela Iasnaia-Poliana. (Clasicii, filosofii sec. XVIII, poeții și romancierli, fură înlocuiți prin Karl Marx, Darwin, Herbert Spencer, care au cedat la rândul lor, locul Bibliei și Evangheliei cu comentariile lor).

Se simte izolat. Situația devine din ce în ce mai grea între cei doi soți. Se iubesc, au unul pentru altul o stimă profundă, dar li-e imposibil să se înțeleagă. In acest timp, Tolstoi își petrecea vremea muncind alături cu „mujicii", purtând îmbrăcăminte ca ei, sacrificându-și pasiunile de mai înainte.

Invocând un pasaj din „Invierea" (relativ la sf. împărtășanie) la 24 Februarie 1901. Sf. Sinod îl excomunică. Răspunsul lui Tolstoi e profesia sa de credință: Este și rămâne un mistic al Rațiunii, Cu sinceritatea sa absolută și de totdeauna, Tolstoi nu iartă și denunță cu putere „minciuna", căci urăște noul idol al rectorilor socialiști și „liberali". Violența îl întristează, revoluționarul intelectual și teoretician îi face oroare.

Crede totuși în revoluție, dar a sa are altă anvergură. E a unui credincios mistic: trebue să realizeze în numele lui Christos, legea unirii și a dragostei. Speranțele în „Marea Revoluție" dela 1905 se sting. Dar crede în viitor.

Tolstoi n'a reușit nicicând să comunice credințele sale celor care îi erau dragi: Soției și copiilor. — Neputându-i obliga pe ai săi să se despartă de lume, se gândește să plece el.

Ezită însă între dragostea de Dumnezeu și cea de ai săi și rămâne, sfâșiat de remușcări, până în ziua când o lovitură de disperare, și poate, vântul arzător al febrei ce se ridică la apropierea morții, îl scot din casă, noaptea, rătăcind, fugind prin nesfârșita tepă. Bate la poarta unei mânăstiri, unde sora sa era călugriță, reia fuga și cade în drum într'o gară abscură: Astapovo.

Pe patul de moarte plângea nu pe sine ci pe nefericiți: „Sunt pe pământ milioane de oameni care suferă, pentruce sunteți toți aici, ca să vă ocupați de unul singur?

Era Duminică, 20 Noembrie 1910, când veni „mântuirea", cum numea el moartea, „moartea binecuvântată".

Singură viața naturilor mediocre e compusă dintr'o linie dreaptă, fără îndoeli, fără contradicții, fără suferințe. Ele acceptă viața fără s'o analizeze, fără s'o controleze, fără s'o înțeleagă. Când o înțelegi, suferi; ne-o spune viața lui Tolstoi.

*

In urma acestei expuneri a d-rei Margareta Eremia s'au făcut, ca de obicei, discuții între conferențiară și ascultătorii sau cu privire la fondul și forma conferinței, toate sub conducerea d-lui profesor Bărbulescu. La aceste discuții au luat parte mai cu seamă studenții *Chelaru Valentin, Ioan Enache* și *Mihai Costandache.*

ECOURI DELA TRECEREA D-LUI IUNIAN PRIN IAŞI

Raporturile cu d. dr. Lupu -- Despre personalitatea d-lu Stere. -- Partizanii la Iaşi

In acţiunea pe care o duce pentru refacerea partidului ţărănesc aşa cum era în anul 1919, d-l Gr. Iunian cutreeră ţara, ţinând conferinţe şi strîngând aderenţi.

Astfel, ieri a poposit în localitate (unde a rămas între două trenuri) venind dela Bacău.

La „Corso" între ieşeni

Primit frumos la gară, d-l Iunian anturat de câţiva intimi a poposit la restarantul „Corso"

Propriu zis, nu ziua de ieri a fost aleasă de d-sa pentru a... câştiga Iaşul.

Cele câteva ore trecute aici au fost doar pentru o... sondare a stării generale printre ţărăniştî.

Peste două săptămâni d-l Iunian va reveni printre noi să ţină o conferinţă la Universitate, conferinţă promisă unei delegaţiuni de studenţi care i s'a prezintat în acest scop...

Dr. Lupu şi întregirea

După cum era şi firesc, la masă s'a vorbit şi despre politică.

D-l Iunian declară:

— „Vineri l'am văzut pe bunul şi bravul meu amic d-rul Lupu.

Impreună cu d. Stere l'am invitat să vină în Basarabia (la congresul ce are loc astăzi N. R.). S'a scuzat că nu se poate deplasa deoarece e angajat cu o întrunire în altă parte.

Aceasta nu înseamnă însă că d-sa nu este alături de ceeace mă străduiesc să realizez: regruparea ţărăniştilor adevăraţi, care s'au dovedit că ştiu ce vor şi mai ales ce trebuieşte ţării în starea ei prezentă"...

D-l Mihai Borcea, vice-preşedintul lupiştilor ieşeni, zâmbitor, confirmă din ochi cele afirmate de vorbitor.

Despre d-l Stere

Dl. Iunian s'a simţit dator să dezmintă şi un zvon care

D. Gr. Iunian

a circulat persistent în ultimele săptămâni: retragerea din viaţa politică a d-lui C. Stere:

—„Cum sunt pentru reîntregirea vechiului partid ţărănesc, aşa sunt şi pentru d-l Stere.

Socot, din cele discutate îndelung cu d-sa,—că nu se va retrage din viaţa politică.

Il consider pe d-l Stere ca o forţă politică reală dela care ţara are numai de câştigat.

S'au dus vremurile când vajnicul luptător basarabean mai putea fi calificat cu epitetul „că nu-i bun român".

Cine citeşte opera lui Stere, vede conştiinţa unui bun român şi cum nu sunt mulţi alţii"...

Şi o achiziţie ieşană

Dintre ieşenii care au ieşit cu... ramura de măslin înaintea d-lui Gr. Iunian, a fost d. prof. Mihai Carp.

Intre fostul director al institutului „Viaţa Românească" şi d. Iunian, există o prietenie si legături care nu se pot uita.

Pe vremuri i-au unit „partidul muncii" şi ziarul „Timpul" la care atât dl. Carp cât şi dl. Iunian au pus mult suflet.

Commesenii,—s'au şi grăbit să-l felicite pe dl. Iunian de ...achiziţia făcută...

*

Când fruntaşul ţărănist-radical se va reîntuarce la Iaşi va fi, după toate probabilităţile oaspetele d-lui prof. Ion Borcea, şefui organizaţiei iupiste locale.

O prietenie, dragoste şi unitate de vederi, există între ambii fruntaşi

*

In particular aflăm că, la revenirea d-lui Iunian în localitate, — d-sa va avea un conciliabil cu fostul deputat d. av. C. Simionescu şi cu dl. prof. dr. Mironescu...

p. grancea

x **Crema Miraculoasă** distruge petele de pe obraz, albeşte şi catifelează pielea, dîndu-i o fineţă deosebită şi un parfum delicios. Depozit Farmacia Dr. Rătianu, str. Cuza Vodă 48. Se trimite contra ramburs ori unde s'ar cere.

Hramul bisericii „Sf. Haralambie"

Vineri s'a serbat cu deosebit fast hramul bisericii „Sf. Haralambie", în prezenţa unui mare număr de credincioşi. Serviciul religios a fost oficiat de un sobor de preoţi, în frunte cu P. S. S. Arhiereul Leu, Vicarul Mitropnliei şi părintele Nicolau, parohul cisericii.

Părintele Niculea a vorbit impresionant despre însemnătatea zilei şi a hramului, după care d. Gh. Ghibănescu a ţinut o adevărată conferinţă despre originea acestei biserici.

Elita credincioşilor s'a adunat apoi la o mică gustare la locuinţa părintelui Niculea. S'a închinat pentru biserică şi pentru părintele paroh. *Dan*

MALVINE FROIMOVICI
ADOLF SOLOMON
logoditi

Iaşi, Februarie 1933

In locul oricărei alte înştiinţări.

x Sovietele au înfiinţat un nou post de Radio, la Arhanghelsk, care emite pe lungimea de undă 394 m., exact pe aceiaş lungime de undă a Bucureştiului.

Postul nou înfiinţat are însă o putere de emitere slabă şi nu poate acoperi emisiunile capitalei noastre.

x Doctorul **BRENER** *specialist mamoş*, boli de femei consultaţii dela 2 până la 4 p. m.

Ştiri poliţieneşti

Accident de săniuţă în strada Apeduc

Un accident s'a întâmplat ieri în strada Apeduc.

Copilul Wily Brauner din str. Apeduc No. 18 se dădea cu săniuţă.

La un moment dat vehiculul cu sifoane al firmei Smilovici & Fiu din str. Sf. Andrei 54, condus de Vasile Ceceniuc, pornind în vale a dat peste sanie, trântind băiatul la pământ şi provocându-i leziuni serioase pe corp. Victima a fost internată în spital.

*

Dispărută de acasă. — D-na Tinca Savinschi din Calea Gălăţii No. 3 a reclamat poliţiei că de trei zile nu s'a mai întors acasă fetiţa ei Maria în etate de 10 ani, elevă la şcoala „Carmen Silva".

Jaf îndrăzneţ.— In cursul nopţii, răufăcători s'au introdus în locuinţa d-nei Sultana Galiţ din strada Clarinet No. 11, furând opt rochii de mătase, o scurtă bărbătească, lengerie, un ceas de valoare şi suma de 500 lei.

— **Alte furturi.**—In cursul nopţii s'au spart obloanele debitul de tutun din strada Cuza-Vodă 82, furându-se numeroase produse C.A.M.

— Locuitorul Simion Tutam din com. Dânduşeni (Soroca) a fost acostat de doi indivizi care s'au oferit a-l conduce la un han. Pe drum însă, săteanul a fost atras într'un loc dosnic şi jefuit de suma de 500 lei.

— A fost înaintată poliţiei femeia Elena Pruteanu din str. Albineţ Nr. 1, reclamată pentru furt de d-na Alexandra Malu din str. Sft. Teodor 6.

Una care o face pe muta

Aseară a fost găsită în stradă femeia Ludulla Zneva, originară din Chişinău. Părând suspectă, ea a fost cercetată. Dar la întrebările ce i se puneau, femeia nu răspundea, ci dădea a înţelege că ar fi... mută.

In cele din urmă însă ea şi-a recăpătat graiul explicând că nu ştie româneşte. Fiind înaintată la biroul judiciar s'a stabilit că ea are cazier poliţienesc, fiind autoare a câtorva furturi.

Iar monete falşe.—A fost înaintat autorităţilor locuitorul Neculai Cearşi din com. Aroneanu, asupra căruia s'a găsit o monetă falşă dd 100 lei.

— Femeia Anastasie Chiasa din str. Trancu 10, a fost surprinsă în flagrant delict de furt la d. Gh. Manoliu, directorul „Liceului Naţional".

— Chirilă Ivanovici din str. Lipovană 33 şi turcul Asan Amet din str. Ornescu No. 8, au acostat aseară pe locuitorul Const. Gheorghiu din str. Trancu 40, încercând să-l jefuiască. Ei au tost înaintaţi poliţiei.

Bătae între lucrătoare.— Muncitoarele Elena Mihail din str. Ciurchi 34 şi Paraschiva Frunză din str. Ignat 14, dela fabrica „Porechi" din Abator certându-se cu lucrătoarea Lucreţia Petrescu din str. Han-Tatar 8, au bătut-o grav, fiind nevoie de internarea ei în spitalul Sf. Spiridon.

Diverse. — Locuitorul Gh. Filipovici a fost surprins noaptea transportând vin cu găleata din cârciuma d-lui Aizic Nusem din str. Săulescu 2. El a fost arestat.

— A fost cercetat la poliţie Mihai Ionescu din stradela Moara de Vânt 24, care a fost găsit în stradă cu un sac care conţinea efecte vechi militare.

— Un început de incendiu s'a declarat la Creditul Urban.

— Au fost duşi la poliţie, Mochi Moise str. Brudea 32 şi Şmil Goldştein din str. Apelor 5, găsiţi suspecţi. Nst.

Examenele de la Serv. Silvic

ale funcţionarilor ad-tivi nedefinitivi

Joi 9 şi Vineri 10 c. s'au ţinut la Direcţia silvică din Iaşi examenele celor 17 funcţionari dela Direcţia Iaşi (8), Bacău (7) şi 2 dela Dir. Chişinău, şi anume:

Dela Dir. Iaşi: I. Popovici, P. Andreescu, I. Alexandru, C. Marinescu, Curugia, Sig. Stavarz, N. Iordache, A. Heyhal.

Dela Bacău: D-nele: P. Popescu-Sinaia, El. Ştefănescu, Haner, D-nii: M. Teodorescu, Manunghevici, Zaher şi N. Ionescu.

Dela *Dir. Chişinău:* D-na Kefala Evavghi şi Dl. Sim. Brată.

Comisia examinatoare a fost compusă din D-nii: Dir. reg. N. G. Teodorescu Preşedinte, şi membri: Insp. I. N. Grigoraş, subinsp. Gh. Tărnăuceanu şi Cezar Cristea şefii Serviciilor: Comercial şi Administrativ.

Comisia i-a declarat reuşiţi pe toţi cu bine şi suficient, distingându-se cu I. bine: D-nii: P. Andreescu, J. Popovici, M. Teodorescu şi Iordache; D-ra C. Marinescu şi D-na Haver.

Rezultatul s'a înaintat Ministerului.

Pe vreme umedă...

Sunteţi în genere uşor expus răcelilor; nu vă feresc nici gogonii şi nici hainele călduroase.

Umezeala provoacă fiori, o senzaţie de indispoziţie şi răceala e gata.

Luaţi imediat tablete Aspirin şi orice pericol e înlăturat.

BAYER

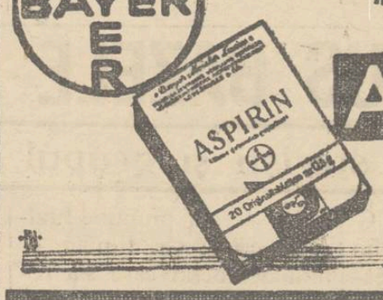

ASPIRIN

De mii de ori dovedit ca cel mai bun mijloc de vindecare

DE VÂNZARE două paturi de bronz, în bună stare. A se adresa d-lui farmacist C. Werner tradela Armeană No. 4 (între 3—4 p. m.)

DOCTOR SIDOR MOSCOVICI boli interne, nervoase şi nutriţie (diabet, boli de ficat, rinichi, guta, reumatism, ischias) str. Palat 5.

PREPARATOR pentru elevi şi eleve, curs primar şi liceal. Garanţii sigure şi seriozitate, Ca retribuţie, — masa zilnică, în condiţii modeste. A se adresa la ziar sub „student".

DE INCHIRIAT două magazii de zid pentru marfă, automobil sau mobile, str. Sf. Sava 1

CANARI şi CĂNĂRIŢE de rasă precum şi cuşti artistic executate găsiţi la
IOAN DUMITRESCU
str. Toma Cozma 78

Togal, un adevărat amic al casei

Cu multă plăcere vă certific, că în farmacia mea de casă nu-mi lipseşte niciodată Togal-ul. Eu însumi întrebuinţez Togal-ul la migrenă, soţul meu contra durerilor reumatice, şi de când cunoaştem Togal-ul nu mai întrebuinţăm alt medicament. Togal-ul ne-a devenit un sincer prieten de casă, care ar trebui să nu lipsească din nici o gospodărie.

C. Borgilă, Timişoara.

Togal-ul este un medicament cu efect imediat şi sigur în reumatism, nevralgii, lumbago, guta, insomnii, grippe şi toate bolile provenite din riceli. Togal-ul elimină acidul uric, este în mare grad bactericid, combate deci direct suprimând, din rădăcină, cauza boalei.

Peste 6000 de atestate medicale! O încercare vă va convinge! La toate farmaciile. Lei 82.—

O ACŢIUNE GENERALA A CORPULUI DIDACTIC

Congrese pe judeţe.-- Hotărârile luate ieri la Bucureşti

Eri dimineaţă s'a întrunit la sediul Asociaţiei generale a învăţătorilor din Bucureşti toţi membrii Comitetului central. Din Iaşi a luat parte d. Gh. Chiriţescu.

D. Ţoni a arătat toate demersurile pe care le-a făcut până acum pentru a împiedica reducerea de 10 şi 20 la sută. S'a arătat însă sceptic asupra rezultatelor.

Sorţii mari de izbândă puteau fi în lupta din parlament şi acolo a reuşit să strângă într'un moment dat pe 30 dintre parlamentarii Corpului didactic şi să-i silească să-şi ia angajamentul că vor lupta împotriva legii şi că vor vota contra. Deziluazia însă nu a fost mică, când în Parlament nu au rămas la acest angajament decât d-nii Ţoni, T. Iacobescu şi Ilie Dobrian-Craiova, care au reuşit să ţină legea în loc pentru a putea solidariza şi pe reprezentanţii partidelor de opoziţie şi eventual şi pe unii dintre maritari.

Comitetul central va urma lupta de luptă hotărâtă la 22 Ianuarie în Consiliul guvernul. Va organiza lupta pe judeţe; congres extraordinar pe ţară şi de va fi nevoie, închiderea şcolilor. Sunt mici greutăţile ce-au venit până acum pe capul dascalilor, faţă de cele ce vin şi împotriva cărora trebuie o luptă bine organizată.

*

Tot eri, după amează, s'a ţinut Consiliul Federaţiei celor trei grade de învăţământ. Au luat parte d. Hurmuzescu, preşedintele Asoc. prof. univ., d, I. Nisipeanu, preşed. prof. secundari şi d. Ţoni, preşed. asoc. generale a învăţătorilor din ţară, întovărăşit de întreg comitetul central.

In această şedinţă, după ce s'a lichidat un pretins conflict dintre Asoc. prof. Secundari şi asoc. învăţătorilor prin declaraţia solemnă pe care a făcut-o d. Nisipeanu, preşedintele asoc prof. secundari, că nu înţelege să amestece într-u nimic acţiunea politică a „Blocului cetăţensc", (d-sa fiind vice preşedinte al acestui Bloc), cu acţiunea Corpului didactic pe care şi d-sa o înţelege tot mişcându-se pe linia unei desevârşite îndepente profesionale.

Au vorbit apoi d-nii prof. univ. Musceleanc Ionescu-Tg. Mureş, prof. univ. Dr. Gr. Popa Iaşi d. Toni, Leon Mrereru, Chiriţescu-Iaşi.

D-l prof. Dr. Ştefănescu-Galaţi, a adus cele mai măguletoare cuvinte cu privire la acţiunea de muncă şi energică a dăscălimei primare.

La sfârşit s'a adoptat de către Federaţia celor trei grade de învăţământ în întregime metoda de a luptă a asociaţiei generale a învăţătorilor.

Pentru ziua de 26 Febr s'a hotărât congrese în toată ţara pe judeţe.

In orice caz Corpul didactic de toate gradele se găseşte din nou pe linia aecleiaşi solidarităţi. Se precizează că la aceste congrese se vor releva unele lucruri care nu pot fi exprimate decât în reuniuni profesirnale. Rep.

GALA DE BOX DE IERI

Rezultatele tehnice--Succesul lui M. Spacov

Ieri dimineaţă a avut loc în sala cinematografului „Sidoli" reuniunea de box cu câţiva apreciaţi pugilişti din Capitală.

Un public numeros de toate categoriile a urmărit cu entuziasm desfăşurarea galei. Concomitent cu întâlnirile de pe ring, în sală s'a d sputat un veritabil match... sonor.

Un merit se cuvine şi d-lor Locot. Eugen Toporescu, I. Fotea, Ionel Teodoreanu, care au activat pentru buna reuşită a reuniunei.

Rezultatele tehnice

Floreşcu contra Leonida, amatori, s'a terminat la egalitate.

Nemeş-Bucureşti contra Const. Gheorghiu-Iaşi, s'a terminat tot la egalitate.

Al treilea math şi cel mai atractiv a fost între Climan şi O. Wexu ambii din Bucureşti. După 8 reprize a 2 minute juriul declară învingător la puncte pe Climan. Invingătorul, elevul lui Spakov e un tânăr boxeur dotat cu o technică avansată, care desigur va realiza pe viitor strălucite performauţe.

A patra întâlnire între Ciudin Benone-Iaşi şi Marin Marinescu, în 8 ronduri a 3 minute, juriul a declarat math nut. Disputa a fost foarte dârză.

*

Mult aşteptatul match vedetă între Moţi Spakov şi Jean Marinescu s'a terminat înainte de limită. Incă din primul rond Marinescu face cunoştinţă cu podeaua. In rondul cinci în urma unor crocheturi puternice Marinescu cade, dar gongul îl salvează dela Knoc-Kout. Abandonează apoi din cauza fracturei unei mâni. Campionul României a avut adversarul tot timpul la discreţie. Spakov e dotat cu un fizic specific boxeurilor, cu o mare technică şi rutină făcând o frumoasă impresie.

La 23 crt. Moţi Spakov pleacă în Anglia unde va disputa câteva matchuri.

M. Nanu

x A sosit **Untură de Peşte din Norvegia, proaspătă, recoltă nouă.** La cerere preparăm: **Emulsii cu glicerophosphaţi, fer, iod, fosfor şi mercur,** recomandate cu succes în cazurile de **anemie, limfatism, scrofuloză şi siphilis.** Toate cu gust plăcut şi uşor la luat. Depozit: **Farmacia Dr. D. Beceanu, Piaţa Halei Iaşi.** 3

INFORMAŢIUNI

x Ieri Duminică, numeroşi podari de-ai primăriei au lucrat la ridicarea gheţei depe străzi.

E curios că tocmai o instituţie publică cum e Primăria coetravine la obligaţia morală şi legală de a se rnspecta repaosul duminical,

x Picherul Const. Matei din staţia Vereşti (Botoşani) s'a adresat autorităţilor, revendicând premiul de 200.000 lei instituit de d-na Ana Brucner din Cernăuţi, pentru persoana ce va prinde pe hoţii care i-au furat o mare sumă de bani. Ceferistul susţine că a descoperit pe jefuitori şi deci i se cuvine premiul.

x Dl. V. Raţă, directorul şcoalei din Coada Stâncii (Iaşi), ne anunţă că, împreună cu prietenii d-sale, s'a retras din partidul naţional-ţărănesc, şi s'a înscris la georgişti.

Atelierele „Tebriz"

angajează de urgenţă LUCRĂTOARE, cu practică în ţesutul covoarelor.

A se adresa: „Tebriz" str. Lascar Catargi 34.

BONZO

La SIDOLI azi

Compania Europeană

BONZO

cu program complect

NOU

RUMBA-RUMBA

cu Dolly Haas şi Curt Bois

şi

TOM-MIX

în

Răzbunarea lui Tom

Complectare:

JURNAL SONOR FOX

SCAUN ANEVOIOS

TYP

PURGATIV LAXATIV

CURĂŢĂ DESFUNDĂ

PLĂCUT ŞI BINE

STOMAC şi INTESTINE

MARI PREMII GRATUITE

pentru toţi cetitorii ziarului „Opinia"

Iată numerile principale din bogata listă a noilor premii gratuite de primăvară:

10.000 lei numerar

Două rochii de matasă calitatea cea mai fină, de la cunoscutul magazin *„Atlas"* Str. Ştefan cel Mare.

Stofă fină pentru haine bărbăteşti sau pardesiu de damă, de la reputata firma Fraţii Fischler, Str. Ştefan cel Mare.

30 mt. Chifon calitatea I-a

10 perechi ciorapi de damă marca *Adesgo* No. 51 calitate extra fină, de la magazinul de încredere Fraţii Rosenfeld Str. Cuza Vodă.

Doua coliere elegante şi o **broşă** de strass, ultimul model de la magazinul articolelor de lux *Fantasio* strada Cuza Vodă.

Una poşetă de damă, din piele fină presată de la frecventatul magazin *„La Steaua Verde"* str. Cuza Vodă.

3 Duz. Săpun parfumat „Auto" regina toaletelor, produsul renumitei fabrici *Carmen Sylva".*

Două premii a câte 12 fotografii artistice la *Weiss* Piaţa Unirei, furnizorul Curţii Regale.

Zece volume literare străine şi româneşti. ultimele noutăţi din vitrinele librăriei *„Cartea Românească"* str. Lăpuşneanu.

Trei kilograme cafea de prima calitate de la noul magazin *La Paşa* Piaţa Unirii.

6 permanente complect gratuite, pe timp de două luni la cinematograful Sidoli.

6 permanente complect gratuite, pe timp de două luni la cinematograful Phönix.

Pentru a beneficia de aceste frumoase premii cetitorii trebuie să detaşeze zilnic bonul din pagina I-a a ziarului.

ULTIMA ORĂ

Hitler cere revizuirea tratatelor

şi restituirea Coridorului

Londra 13.—„Sunday Express" publică o interesantă declaraţie obţinută dela d. Adolf Hitler.

Cancelarul a declarat că Germania trebue să ceară revizuirea tratatelor,—cerere care în curând va putea fi cerută şi de restul lumii. Germania pretinde restituirea coridorului polonez.

D. Hitler a mai afirmat dreptul de egalitate a Germaniei cu celelalte ţări, şi necesitatea de a-şi redobândi coloniile.

In altă ordine de idei, cancelarul a accentuat că nu este vorba de revenirea Hohenzollernilor pe tron.

*

Berlin 13.— In sala „Sport-Palace", la o întrunire electorală, Hitler şi-a încheiat discursul spunând că dacă corpul electoral îl va părăsi în alegerea dela 5 Mart, guvernul naţional-socialist va merge totuşi, netulburat, pe drumul de salvare a Germaniei.

S'AU PUS BAZELE FUZIUNII

între steriştі şi grupul Iunian

Chişinău 13 — Dl. C. Stere cu câţiva prieteni din regat, a sosit ieri dimineaţă la Chişinău.

In tot cursul zilei a urmat consfătuirea intimă a fruntaşilor organizaţiilor steriste.

D. C. Stere a făcut un larg expozeu politic. A arătat că d-sa este obosit fizicește şi nu mai poate milita permanent în viaţa publică.

De aceaia propune fuziunea cu d. Gr. Iunian, omul democrat care s'a retras din partidul naţional-ţărănist din acelaş motiv şi cu aceleaşi idei ca şi steriştii. Mai târziu se va face, eventual, şi fuziunea cu partidul d-lui dr. N. Lupu.

*

După discuţiuni la care au participat mai mulţi fruntaşi steriştі, s'a hotărât în unanimitate fuziunea cu iunianiştii.

S'a ales o comisiune compusă din d-nii C. Stere, C. Leanca, Ion Codreanu, şi Popescu, care să alcătuească statutul şi programul fuziunii.

Astăzi soseşte la Chişinău d. Gr. Iunian, şi se va ţine o şedinţă comună a iunianiştilor şi steriştilor.

S'au dizolvat şi în Ardeal

toate organizaţiile comuniste

Cluj 13. — In baza dispoziţiilor Inspectoratului general de Siguranţă din Cluj, au fost declarate dizolvate toate organizaţiile cu caracter comunist, din cuprinsul Ardealului.

Percheziţiile şi sigilarea localurilar comuniste s'a făcut în linişte, în toate localităţile din Ardeal. Numai la Turda s'a produs un incident şi s'au operat 5 arestări.

Guvernul ameninţat să cadă

pe chestia tratativelor cu creditorii străini

Bucureşti 13— Din cercuri liberale se afirmă că situaţia guvernului este foarte critică. Nu-i exclusă retragerea precipitată a cabinetului Vaida, pe chestia tratativelor cu creditorii străini.

Complicaţiile s'au produs din cauz attitudinei delegaţiei care a tratat la Berlin cu creditorii german. Delegaţia a făcut acestora unele concesiuni mai mari decât consimţise d. Madgearu pentru creditorii dela Paris. Aceştia din urmă, aflând cele petrecute la Berlin, au cerut să li se facă şi lor consfesiunile consimţite pentru germani.

De aici au provenit complicaţiile şi suspendarea tratativelor dela Paris.

Guvernul speră că experţii Ligii Naţiunilor vor interveni ca să determine pe creditori a se arăta mai conciliaţi.

*

D. Vaida a avut aseară o lungă consfătuire cu d. G. G. Mironescu. E probabil ca mâne să se întrunească din nou Consiliul de Miniştri.

Lindbergh vine în România?

Bucureşti 13 — Din New-York vine ştirea că celebrul aviator Charles Lindbergh ar avea intenţia să se stabilească în Europa.

In orce caz, Lindbergh va sosi, în cursul lunii Mai, în Franţa, cu prilejul comemorării a 6 ani dela primul zbor peste Atlantic.

Cu această ocazie, se afirmă că Lindbergh va veni şi în Bucureşti, pentru a face o vizită prinţului Bibescu, preşedintele Federaţiei internaţionale aeronautice.

Parlamentarii basarabeni

se declară solidari cu d. Halippa

şi-i cer să rămîe în guvern

Chişinău 13.— Ieri a avut loc o consfătuire a parlamentarilor guvernamentali din Basarabia, sub preşidenţia d-lui Pan. Halippa.

Parlamentarii şi-au exprimat mirarea că d. Vaida încă n'a soluţionat demisia d-lui Halippa din guvern. S'a hotărât ca o delegaţie basarabeană să ia contact cu d. Maniu îndată ce acesta va sosi în ţară, şi să-i arate că partidul din Basarabia nu înţelege guvernare prin măsuri excepţionale, ci cere respectarea ideologiei democratice a partidului.

La urmă s'a admis o moţiune prin care parlamentarii se **declară în** totul solidari cu d. **Halippa şi-l roagă** să reintre **în guvern atâta vreme** cât starea **de asediu** nu se aplică în **Basarabia. Un incident**

La clubul naţional-ţărănist **din Chişinău a ţinut ieri o** conferinţă ştiinţifică d. prof. Chiriţescu-Arva.

Tineretul oficial naţional-ţărănist a tulburat conferinţa, **cerând** ca fracţiunea dizidentă **să părăsească** sala. D. prof. **Arva a ripostat că nu-i o** conferinţă politică şi că poate asista orcine. Atunci tineretul naţ-tăr. a **părăsit** ostentativ. sala.

---

x O alegere chibzuită a cremei pe care o întrebuinţaţi constitue o datorie faţă de higiena feţei. Un obraz defectuos **(pete, pistrui, riduri, coşuri) se îndreaptă şi dispar uşor după întrebuinţarea Cremei de Lăcrămioare de noapte.**

Depozit : Farmacia Dr. D. Beceanu, Piaţa Halei Iaşi. 10

Atac criminal la Tg.-Frumos

Incercare de jaf.— Două arestări

Tg. Frumos 13.— O crimă oribilă s'a întâmplat aseară în localitate.

Tinerii Constantin Suciu şi Gheorghe Rusu din Tg. Frumos au pătruns în locuinţa Gh. Crudu din strada Măicuţa şi, sub ameninţare cu moartea, i-au cerut să le dea suma de 20.000 lei ce o avea în casă. Acesta refuzând, cei doi tineri s'au năpustit asupra lui lovindu-l cu cuţitele.

Apoi Gh. Rusu a luat un topor, lovindu-l peste corp.

După săvârsirea faptei criminalii au fugit, fiind apoi arestaţi de d. comisar Partenie care conduce ancheta.

Gh. Crudu, victima, a fost internat în stare gravă la spital. Sânt puţine speranţe că va scăpa cu viaţa.

Albert

Somnambul sau pungaş?

Un client al pivniţelor din Iaşi

Poliţia a arestat azi dimineaţă pe locuitorul Cheorghe Şt. Cozmuleanu, originar din com. Adâncata-Dorohoi. El e stabilit de câtva timp la Iaşi şi a fost arestat de multe ori, fiind bănuit ca autor de furturi.

Cozmuleanu şi-a făcut nn obiceiu de a dormi în pivniţe străine. Preferă mai mult beciurile cârciumilor unde pe lângă odihnă, mai poate gusta şi din plăcerile lui Cabhus. Astfel de Joi şi până azi el a dormit in pivniţele mai multor localuri de consum, fiind reclamat de patronii cârciumelor respective care bănuiau că au de a face cu un delicvent.

Azi dimineaţă fiind supus cercetărilor, Cozmuleanu a declarat că n urmă cu câtva timp a părăsit spitalul din Socola unde a fost internat, ca somnabul.

Eliberat din închisoare, el continuă să cutreere noaptea străzile oraşului fiind somnambul şi este mereu arestat de agenţii poliţieneşti, care-l surprind noaptea umblând cu ochii închişi.

Spre a nu mai fi prins de poliţie, el şi-a ales culcuşul în pivniţele din oraş unde fiind încuiat nu mai poate dispare în timpul somnului.

Gh. Cozmuleanu urmează a fi retrimis din nou la spital, spre a fi internat. *Bob.*

Nu neglijaţi !

Detaşaţi bonul din pagina I-a

Când nu aplauzi...

sub stare de asediu

Bucureşti 13. — La Ateneu, d. prof. Marin Ştefănescu a ţinut ieri o conferinţă despre „Cultul patriei".

Câţiva studenţi naţionalişti au observat un auditor care nu aplauda, ba chiar avea atitudini ironice. El este studentul Petru Tincu din Răşinari (Ardeal).

S'a produs un incident cu acest tânăr. A intervenit d. lt. colonel Hotineanu comisar-regal care a dus pe Petre Tincu la poliţie. Acolo i s'a luat o declaraţie şi apoi a fost lăsat în libertate.

Popuşoi moldovenesc

vândut în Franţa

Bucureşti 13. — S'a aranjat pe piaţa franceză vânzarea unei cantităţi de 2000 vagoane porumb românesc.

Trativele continuă, pentru a spori vânzarea până la 8000 vagoane.

Acest porumb care va fi transportat în Franţa, este din Moldova, Basarabia şi Bucovina.

Prin încheerea acestor tranzacţiuni e probabilă urcarea preţului porumbului pe piaţa internă.

Dela Teatrul Naţional

„CINE A UCIS"?

Spectacolul de senzaţie al actualei stagiuni a Teatrului Naţional va fi piesa lui Jacques Deval: **„Cine a ucis"?** care se va reprezenta în seara de Mercuri 15 Februarie a. c,

Pentru reuşita acestui senzaţional spectacol, d-nul Maican care este şi traducătorul piesei, lucrează neobosit ca să prezinte piesa într'un cadru cu totul neobişnuit.

„Cine a ucis"? se vor întreba cu înfrigurare spectatorii. Deslegarea o vor găsi odată cu sfârşitul piesei, când *Cine a ucis* nu va mai fi enigmă.

Rolurile principale sunt încredinţate *D-şoarei Atena Marcopol* care a avut ocazia să releveze ca o artistă cu talent remarcabil, *D-na Raura Glajaru* una din noile angajate etc. *D-nii Sergiu Demetrescu, Geo Răzvan, George Sion, Bruno Braeschi I. Lascar etc.*

Va fi un spectacol de bună calitate, care trebuie să fie văzut.

---

x Dr. Gancevici *consultă Boale de piept: Luni, Mercuri, Vineri orele 1—4 str. Cismăriei 21.*

Acţiunea averescană

D. prof. Gerota gata.. să cadă

în primele rânduri

Bucureşti 13.—In şedinţa de ieri a comitetului de direcţie averescan, *d. prof. dr. Gerota* a amintit vorbele pe care le-a spus recent: că vrea să cadă în primele rânduri! N'a înţeles aceasta la figurat, ci în mod efectiv, deoarece vede că ţara se prăbuşeşte, iar oamenii conştienţi trebue să se sacrifice pentru salvarea ei.

A vorbit apoi d. *mareşal Averescu* care a făcut un larg expozeu politic, examinând situaţia dela război şi până astăzi. A propus 3 soluţii: 1) pasivitate faţă de mersul evenimentelor şi o intervenire numai în ultimul moment. 2) Intervenţie imediată pentru accelerarea ritmului evenimentelor. 3) Intervenţie pentru înfrânarea evenimentelor.

Asupra acestor puncte, comitetul de direcţie se va pronunţa Duminica viitoare.

---

x „Chino-vinul Dr. Rătianu" cu China Kola, Coca, Genţiană şi Glicerofosfat de Calciu întăreşte organismul dându-i vigoare. Se recomandă cu mare succes convalescenţilor şi anemicilor, mărindu-le pofta de mâncare.

Depozit Farmacia Dr. Rătianu str. Cuza Vodă 48.

Impresii teatrale

Debutul trupei „Bonzo"

Sâmbătă, înca necomplect pregătit techniueşte, ansamblul „Bonzo" a ridicat cortina la „Sidoli",—a ridicat divertismentele fiind urmărite de o sală plină până la ultimul loc.

După ce cântecul „Bonzoului" explică mai mult sau mai puţin rolul trupei,—urmărim înscenările de efect ale regisorului Al. Werner.

Scenetele obţin aplauze, iar dansatorii: terţetul: „Titze-Tarasov-Leadina" şi duetul „CeskafFibih",—sunt obligaţi să-şi biseze creaţiile.

Shaetschul, interpretat de Werner, Dagarova şi Socolschi, a stârnit mult râs.

„Bonzo",—care îşi va complecta cadrele cu un conferenţiar şi alte câteva elemente de comedie, va fi pe gustul ieşenilor.

Incepând de azi, programul este cu totul nou...

INFORMAŢIUNI

x Agresiune.— In noaptea de Sâmbătă spre Duminică tinerii Dumitru Vasiliu din str. Tataraşi 25 şi Mitrofan Dumitru cizmar din str. Păcurari însoţiau pe d-rele Aneta Rus şi Elena Sutariu din str. Cuza-Vodă 23, cu care au fost la o petrecere.

In curtea fetelor din str. Cuza Vodă, Mitrofan Dumitru a scos un cuţit lovindu-l în spate pe Dumitru Vasiliu. Primele ajutoare au fost date victimei de cele două tinere. Apoi a fost pansat la spitalul „Sft. Spiridon", fiind pus în libertate.

Agresorul a dispărut şi n'a putut fi încă arestat. Se crede că agresiunea s'ar datori unor cauze sentimentale.

x Azi dimineaţa au fost convocaţi în cabinetul d-lui primar, delegaţii măcelarilor, spre a se revizui preţul cărnii.

Neputându-se ajunge la înţelegere, delegaţii au fost din nou convocaţi pentru mâine dimineaţa.

x D. Lascarov Moldovanu, fiind gripat la Bucureşti şi-a amânat conferinţa d-sale (ce trebuia să aibe loc mâine la Iaşi în Aula Universităţii), pentru o dată, care va fi anunţată ulterior.

Biletele plasate sânt valabile.

x Faţă de succesul moral şi material obţinut cu ocazia celui mai frumos matineu dansant din sezonul acesta, comitetul societăţii „Turismul Academic", exprimă pe această cale tuturor persoanelor care au participat, cele mai vii mulţumiri şi le anunţă totodată al treile matineu: Duminică 5 Martie cor.. în saloanele Bragadiru.

x Un grup de fnncţionari de la serviciul apelor s'au prezentat d-lui primar P. Bogdan pentru a protesta împotriva curbei aplicată pe salarii.

Funcţionarii se plâng că au familii grele şi nu au cu ce să le întreţie dacă li se scade din leafă.

Pânea Iaşului

Mâine intră în vigoare noul regim al pâinii integrale.

In urma dispoziţiunilor date de d. primar P. Bogdan, brutarii au adus astăzi probe de pâine.

După cât se pare, începând de mâine ieşenii vor mânca o pâine de calitate mai bună.

In vederea menţinerei calităţii şi a nefalsificărei făinei, d-nii ajut. de primar Aurel Horga, Colcea şi Jelea vor face zilnic inspecţii pe la mori şi brutării.

Azi dimineaţă s'a făcut controlul făinei existente la brutării. rep.

ORA 3

Acordul cu Geneva

Trimiterea unui expert

Bucureşti 13.—Acordul cu Geneva va veni în luna Mart spre ratificare în Cameră. După aceia Geneva va desemna un consilier technic. care probabil va fi un expert englez. Toţi consilierii îşi vor începe activitatea la 1 Aprilie.

Averescanii în acţiune

Bucureşti 13.—La chestionarul propus, fruntaşii partidului averescan s'au pronunţat pentru punctul al 3-lea, adică pentru o acţiune intensivă de înfrânare a evenimentelor. Partidul va începe în curând mişcarea de propagandă în acest sens.

Consiliul de miniştri de azi

Astăseară se întruneşte Consiliul de **miniştri, care** va examina noulle proecte ale d-lui Madgearu. Se crede că tot odată proectul Conversiunii va căpăta formă definitivă.

Noul tarif C. F. R.

Noul tarif pe C. F. R. pentru călători va intra în vigoare la 1 Martie. Funcţionarii şi pensionarii precum şi membrii familiilor lor vor avea o reducere de 50 la sută. Aceiaşi reducere se va acorda şi studenţilor şi elevilor dela şcolile statului. Militarii activi vor beneficia de o reducere de 75 la sută.

Mult e bună şi gustoasă
„MOCA" ce o sorbim
O cafea mai delicioasă
Ca ea nu găsim.

x Eri dimineaţă a avut loc adunarea generală a „Uniunei micilor industriaşi".

După raportul cenzorilor şi predarea gestiunei pe anul trecut, s'a procedat la alegerea noului comitet de conducere.

După termenarea formalităţilor, membrii au luat în discuţie chestiunea Camerilor de muncă.

Au vorbit d-nii Colcea, Gugui, Zamfir şi alţii.

x D. Florin Sion şi-a convocat prietenii politici la o întrunire pentru ziua de 19 Februarie, în scopul fixării atitudinei politice a grupului.

Mai mulţi din grup ar avea întenţiunea să adere la acţiunea grupului Iunian-Stere.

x D. inspector Gh. Boghiceanu preşed. Camerei de muncă, a făcut Sâmbătă după amează un interesant expozeu asupra rolului Camerelor de muncă, în localul Asoc. pentru emanciparea femeilor.

x Domnii membri şi cenzorii comiteteului niunea oficerilor de rezervă, sunt rugaţi stăruitor să se întruneasoă în şedinţă Mercuri, 15 Februarie ora 6 jum. seara, la sediul Uniunii, având a discuta chestiuni importante.

x **Un incendiu** s'a declarat azi dimineaţă la locuinţa d-lui Constantin Atanasiu din Bulev. Brătianu, colţ cu str. Vasile Lupu. Focul care s'a produs dintr'o neglijenţă, s'a intins repede periclitând clădirile din apropiere. Au sosit imediat pompierii, şi au localizat repede focul.

A ars numai o parte a casei, sinistratul având răgaz să scoată lucrurile din casă.

Primăria Municiiului Iaşi

PUBLICATIE

No. 04294 din 11 Febr. 1933

Se aduce la cunoştinţa celor interesaţi că în ziua de 20 Februarie a. c. ora 11 dimineaţa se va ţine în localul acestei Primării situată în Iaşi str. Alexandri 14, licitaţie publică pentru închirierea pavilionului No. 14 din piaţa Halei.

Licitaţia se va ţine în conformitate cu art. 88—110 din Legea Contabilităţei publice, regulamentului O. C. L. şi normele publicate în Monitorul Oficial din 4 Iunie 1931 şi va începe dela 11,000 lei anual.

Toate persoanele care vor lua parte la licitaţie vor depune pe lângă ofertă şi o garanţie de 5 la sută din valoarea sumei oferite.

p. Primar, Traian Jellea
Secretar G-l, O. Breviman

„Doamna e geloasă"

Citiţi volumul cu acest titlu al lui C. COSCO apărut în editura „Universul" care se găseşte la toate librăriile, chioşcuri cât şi la Depozitul ziarului „UNIVERSUL" Piaţa Unirei 14.

Specialist

în branşa tehnică sau asemănătoare pe cât se poate cu un magazin propriu situat în centru şi cu clientelă se caută pentru a preda vânzarea de articole bine introduse. Garanţii potrivite necesar. Oferte detaiate la „Standard Reclame" Cernăuţi, J. Flondor 2.

Vânzător

inteligent pentru branşa sanitară-tehnică cu o practică mai îndelungată, versat în umblare şi cu clientela particulară se caută. Se cere cunoştinţa de limba română şi germană. Oferte scrise de mână cu curiculum vitae şi pretenţiuni la „Standard Reclame" Cernăuţi, J. Flondor 2.

PENTRU IEŞENI

ABONAMENTE LA DOMICILIU

In dorinţa de a extinde cât mai mult răspândirea ziarului popular „Opinia", şi spre a veni la îndemâna tuturor cetăţenilor din toate cartierele Iaşului, am înfiinţat un sistem de abonamente, servite

la domiciliu.

Astfel ziarul „Opinia" va putea fi predat la locuinţa cetitorilor în interval de o oră de la apariţie prin oameni angajaţi special pentru acest serviciu.

Preţul abonamentului este de **Lei 600** — *anual, care poate fi plătit şi în rate.*

Oricare abonat are dreptul de a publica lunar 3 anunţuri a 10 cuvinte la mica publicitate fără nici o plată şi va avea dreptul de a participa la tragerea premiilor ce oferă gratuit ziarul „Opinia", fără a mai fi nevoit să detaşeze bonurile din ziar.

Inscrierile pentru abonamente la domiciliu au început şi se primesc zilnic la ziarul „Opinia".

ANUL XXIX No. 7743

ABONAMENTE
Lei 600 . . . . pe un a-
„ 300 . . .
„ 150

2 (doi) lei exemplarul

OPINIA

ZIAR POLITIC COTIDIAN

MERCURI 15 FEBRUARIE 1933

BIBLIOTECA UNIVERSITATEA IAȘI

Biblioteca Universității Loco

OȘNEANU 37

OPINIA

BON No. 2

Mari premii gratuite

Detașați toate bonurile

O ATITUDINE DEPLASATA

A UNUI PARLAMENTAR IEȘAN

Acum câte-va zile „Opinia“ reliefa frumoasa atitudine a intelectualilor localnici, deputați guvernamentali, cu ocazia greșelei (expresia exactă e prea dură) pe care a comis-o guvernul de a face să se voteze pacostea care se numește starea de asediu, pacoste aplicată pe vremuri, cu multă ușurință, de guvernele liberale și surogatele lor, de pe urma căreia au suferit și țara și mai ales partidul astăzi la cârmă; de pe urma căreia ne-am înstrăinat sufletul fraților basarabeni, unde această pacoste a fost mai năstrușnic aplicată, chiar acelora de origină pur moldovenească.

Atitudinea curagioasă a ieșenilor a fost ulterior consfințită prin declarațiunile făcute de d. Mihalache. Dar, pe semne, Iașul nu poate avea o zi bună, fără una rea care să-i urmeze.

Puține zile după aceia, un alt reprezintant al Iașului, d. Victor Iamandi, ne-a făcut de data aceasta de râs, printr'o ieșire violentă în contra d-lui Gh. Bratianu, însoțită de cuvinte injurioase din acele întrebuințate mai ales în întruniri de mahala, dar mult mai rar în parlament.

Cu ocazia discuțiunilor asupra constituirei guvernului Vaida, șeful d-sale, d. Duca, poate cel mai eminent parlamentar pe care îl are astă-zi țara, ridicase discuție în parlament la înălțimi la cari numai rar se ridică. Probabil ca să-l complecteze, d. V. Iamandi a scoborât-o la treapta cea mai de jos..

Căci or cum ar fi d. Gh. Brătianu este și rămâne fiul lui Ionel Bratianu și nepotul marelui Ion Brătianu, personalități eminente la umbra cărora și-a desvoltat micuța sa personalitate d. Victor Iamandi D-sa va trece prin partidul liberal, fără a lăsa nici o urmă, iar numele de Bratianu vă rămâne mai departe.

Chiar dacă a greșit d. Bratianu, și d. Iamandi este prea mult parte și judecător ca să-și aroge dreptul de a decide; și invectivele d-sale sunt deplasate.

D-lui Bratianu nimeni nu poate să-i conteste dezinteresarea politică și curățenia sufletească; și mai puțin d. Iamandi,

Oare nu a greșit mai mult d. Duca? După memorabilul discurs de la 8 Iunie, d. Duca spre a rămâne mare om politic, avea două soluții: sau „să-și închidă aci cariera politică“ cum singur a spus-o; sau să se pună francamente în fruntea unui partid protestatar, dacă nu republican.

D-sa a preferat o a treia soluție, soluția în zig-zag (ca să nu zic alt-fel), soluție care nu putea duce de cât la un impas; de aceasta a vrut să scape d. Gheorghe Bratianu.

Chestiunea greșelilor acestor doi oameni politici va fi judecată mai târziu; dar sigur, nu de d. Victor Iamandi.

Sau poate mai degrabă a simțit d. Iamandi că se lucrează, și de sus și de jos, la reîntregirea partidului liberal, reîntregire inevitabilă astă-zi când cele scrise în „Patria“ ne arata că succesiunea la guvern este deschisă?

In cazul acesta, evident, situația d-lui Victor Iamandi nu mai poate fi cea de astă-zi; d-sa nu mai poate fi satrapul Iașilor și portofoliul ministerial pe care îl avea înaintea ochilor, îi scapă. De aci explozia violentă din parlament menită să facă întregirea imposibilă. Se înșală d-sa, dacă crede ast-fel; nu e d. Iamandi omul care să poată împiedica reîntregirea pe care o dorește majoritatea partidului.

Poate nici d. Duca nu mai poate împiedica aceasta, dar mi-te d. Victor Iamandi...

Păcat. In ziua când am citit cele spuse de d. Iamandi, în parlament, tare am fi fost bucuroși să nu fi reprezentat așa Iașul, ci vre-un alt județ. Ca ieșeni ne-a durut scăderea d-sale.

Teodor Badareu

Actualități politice

Frămîntarea țărănistă

In vreme ce în partidul național-țărănesc frămîntările au ajuns la intensitate mare, amenințînd cu o sciziune,— celelalte grupări țărăniste se apropie, încep să se contopească și tind să creeze un nou organizm democratic, cu emblemă rurală.

Fuziunea între steriști și gruparea d-lui Gr. Iunian e fapt împlinit. Se spune (unii năd ăjduesc) că încurînd va intra în fuziune și d. dr. N. Lupu cu partidul său.

Și dacă lucrul s'ar desăvîrși, ar rămîne la național-țărăniști numai d. Mihalache, din vechii făuritori și animatori ai marei mișcări populare-democratice,— ceilalți și dintre cei mai principali, ridicînd vechiul steag, și pornind lupta dela capăt.

*

E însă loc de îndoeli și nedumeriri.

S'a făcut fuziunea Stere-Iunian. Insă care-i consistența actului? Din cîte știm până acum, d. Stere nu s'a pronunțat nici pentru inflație monetară, nici pentru suspendarea integrală a plăților externe.

După unele semne, mai curînd vedem o deosebire de concepțiuni decît o apropiere. Și atunci?...

In ce privește aderarea ulterioară a d-lui dr. Lupu,— vedem o deosebire esențială de metodă.

D. Iunian aprobă și justifică orce act al Palatului (chiar răsturnarea guvernelor de către prefecți de poliție!), în timp ce d. dr. Lupu înțelege în alt chip constituționalismul și (s'o spunem deschis) desfășură o acțiune de „șah la Rege“. Cum pot fi aplanate asemenea adînci deosebiri de tactică?

Deaceia, noul organizm politic de care se vorbește, provoacă unele nedumeriri.

X.

O statistică interesantă
despre reginele de frumuseță

Ziarul „Daily-Chronicle“ din New-York publică o interesantă statistica cu privire la soarta reginelor frumuseții alese în ultimii șase ani în Statele-Unite. Iată ce scrie ziarul:

314 misse s'au bucurat de un destin surâzător. Dintre ele 209 s'au măritat în condițiuni excelente; 81 au căpătat posturi bune în diverse intreprinderi și 24 au ajuns actrițe de cinema (unele având chiar renume mondial, cum e cazul vedetei Billie Dove).

Nu este însă mai puțin adevărat că multe au avut parte, dimpotrivă, de un distin ingrant. Astfel cinci regine de frumuseță au fost asasinate din gelozie; 93 au fost răpite și vândute unor traficanți de carne vie; patru s'au sinucis din cauza dezamăgirilor sufletești iar 36 continuă să trăească modest, ca și înainte de alegerea lor ca Misse.

Se vede deci că soarta e destul de inegală.

Un oraș îndoliat

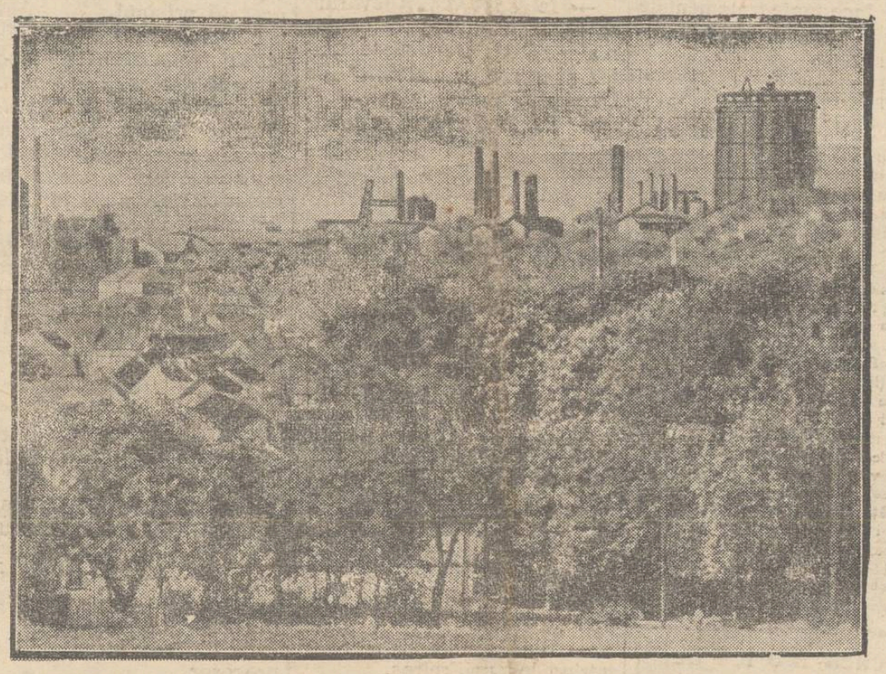

O vedere a orașului Neukirchen din Germania, unde s'a întâmplat catastrofala explozie cu sute de morți și răniți.

Turneul
Teatrului Național din Iași

Pentru a satisface cerințele legii teatrelor, scena ieșană a organizat un turneu în Moldova.

Se va reprezenta piesa de succes a stagiunii: *„Mireasa din Tărăscău“* de O to Indig.

Distribuția numără pe creatorii rolurilor, cărora li s'a adăogat d. Iancu Profir.

Iată și itinerariul: Vaslui (Sâmbătă 18 Febr.), Roman (Duminecă 19), Fălticeni (Luni 20), Bacău (Marți 21), Piatra Neamț (Miercuri 22), Focșani (Joi 23), Galați (Vineri 24), Brăila (Sâmbătă 25), Tecuci (Duminecă 26), Bârlad (Luni 27), Dorohoi (Marți 28), Botoșani (Miercuri 1 Martie).

Spectacolul se oferă în aceleași condițiuni de montare, ca și pe scena noastră.

Și-a vândut nevasta
pentru 14.000 lei

Un caz straniu s'a întâmplat în localitatea Oberdan din Cehoslovacia. Un anume Karl Mikolssin avea de achitat unui concetățean, Peter Strassfeld suma de două mii coroane (14 mii lei). Debitorul nu-și putea plăti însă datoria și de aceia era sâcâit în permanență de creditorul său.

Zilele trecute Mikolossin, la un pahar cu vin a acceptat propunerea lui Strassfeld de a-i vinde nevasta în schimbul iertărli datoriei. In acest sens s'a făcut o scrisoare și imediat creditorul s'a dus la locuința debitorului, pentru a-și transporta acasă „femeia cumpărată“.

Acolo însă s'a produs scandal și au intervenit autoritățile. Urmarea va fi un proces intersant.

DIN TOATA LUMEA

In fața morții.—Profesorul Edgar Thomson dela Universitatea din Dublin a făcut cercetări interesante cu privire la procesul sufletesc și mintal al muribunzilor. Și specialistul irlandez prezintă câteva constatări interesante.

Din 100 de oameni, în clipele din preajma morții, 54 și-au adus aminte de evenimentele importante din viață și și-au exprimat ultimele dorinți. 22 muribunzi au făcut confesiuni, mărturisind diferite secrete. 16 au făcut imputări rudelor și au criticat lumea și moravurile. Iar opt au murit în liniște, fără a scoate vreo vorbă.

Profesorul din Dublin crede că în general, pretut deni, s'ar menține aceiași proporție printre muribunzi în ce privește atitudinea lor din momentele premergătoare morții.

*

Poșta sonoră.— In principalele orașe din Statele-Unite, cum sunt New-York, Chicago, Washington, Filadelfia, San-Francisco, etc., s'au introdus servicii de poștă sonoră. Corespondența constă în plăci de gramofon imprimate în cabine hermetic închise, pentru a nu se auzi știri e transmise.

Solicitantul vorbește în fața aparatului de înregistrare, numai în prezența unui funcționar de serviciu, care garantează secretul corespondenței. Placa de gramofon este expediată apoi în cutii anumite la locul de destinație.

Se remarcă faptul că acest mijloc de comunicare este indeosebi folosit de rudele stabilite de mulți ani în America și care trimet astfel o „scrisoare vie“ familiilor din depărtare.

Litera X.—Am relatat că'n Anglia numărul 10 se bucură de o deosebită simpatie din partea populației, întrucât credința este că acest număr aduce noroc. Aceiaș superstiție se remarcă în Portogalia în ce privește litera X.

In statul iberic e foarte răspândită convingerea în popor că această literă furnizează numai bucurii. Deaceia, după cum relatează un ziar din Lisabona, locuitorii utilizează „X“-ul în toate ocaziunile.

Astfel, pe scrisori, pe trăsuri, pe diverse chitanți și bilete, pe firme și inscripții, superstițioșii plasează într'un colț un X mai mult sau mai puțin vizibil. Dacă această literă aduce într'adevăr noroc, asta e o chestiune de sugestie!

*

S'a însurat la 97 ani. — In satul Pleska din Estonia s'a celebrat o căsătorie originală. Un țăran bogat, anume Ioan Melikievici, în etate de 97 ani, s'a însurat cu o femeie numai de 61 ani. Moșneagul, încă vioui și cu dor de viață, s'a căsătorit acum pentru a cincia oară.

La nuntă a luat parte aproape toată populația satului, Locuitorii au felicitat din inimă „tânăra pereche“, urând bătrânului să mai trăească mulți ani.

Să-i ajute Dumnezeu!..

Moartea unui episcop luteran

Sibiu 14.— Eri seară pe la orele 9 a încetat din viață, în vârstă de 81 ani, episcopul luteran F. Teutsch.

Decedatul a condus biserica luterană săsească timp de 25 ani.

RICHARD WAGNER
50 DE ANI DELA MOARTEA LUI

Intr'o casă veche din Lipsca, fără vre-o înfățișare deosebită, fu dat ca în ziua de 23 Mai 1813 să se nască un copil dintr'o familie de burghezi, care mai târziu avea să devie prin genialitatea lui, un reprezentant al aristocrației intelectuale. In acea zi s'a născut Richard Wagner fiul Iohanei și a lui Friedrich Wagner secretar la direcția poliției, — Richard Wagner care deveni mai târziu geniul muzicei și al poeziei.

Scoborâtor și membru al unei familii în care toți reprezentanții ei aveau fire artistică. In toate manifestările de artă, ne întâlnim cu numele lor. Era deci de presupus că într'unul din ei va trebui să se contopească tot ceiace alcătuia mai înalt ca putere de gândire, de simțire, de voință, de concepție și să deie naștere, când-va, unui geniu.

Deși nu dădea nici un semn că ar putea fi ceiace în deobște se numește *„un copil miraculos“*, totuși mai târziu Richard a reușit să facă, să i se plece înaintea marei lui genialități, floarea lumei civilizate, cucerind chiar și pe unii din criticii săi rău-voitori.

Mentalitatea celor ce îl înconjurau mai de aproape, gratitudinile lor, viața închinată complect artelor, pe care înțelegeau s'o ducă, au lăsat să se întrevadă influența pe care aceste persoane și împrejurări, trebuiau s'o aibă și asupra micului Richard.

Deschizând ochii între artiști, neauzind de cât fel de fel de discuțiuni asupra diferitelor interpretări de roluri, ascultând variate partituri din opere, privind ceasuri întregi în atelierul de pictură al tatălui său vitreg Ludvig Gayer pe când acesta lucra la tablouri, dar mai cu seamă având în însăși ființa lui plămădeala *„firei de artist“*, Richard Wagner nu putea de cât să devie celebrul compozitor de mai târziu.

Din epoca primei sale copilării, teatrul a exercitat asupra imaginațiunei sale, o puternică stăpânire. I se mai citi și biografia oamenilor mari, între care și aceia a lui Mozart, precum și diferite articole și studii asupra Greciei, ceiace au făcut ca Wagner să se ocupe serios cu literatura. A scri și a vorbi latinește și grecește îi era tot atât de ușor ca a scri și vorbi limba natală. Această predispoziție nu l'a părăsit niciodată și drept mărturie deplină stă și astăzi colecția întreagă a bibliotecei marelui dispărut,

(Continuarea în pag. II-a)

IDEI ȘI FAPTE

Teamă de război?
Dar cum trăim în timp de pace?

Sunt, slava Domnului, destul de frecvente prilejurile care se oferă bietei omeniri dezechilibrate, spre a se putea cutremura la gândul că o așteaptă un nou măcel. Ba că a venit Hitler la cârma Germaniei, ba că a izbucnit al zecelea conflict chino-japonez, ba că Italia se înarmează febril.

Zvonurile tendențioase sperie grozav pe semeni, contribue la sporirea panicei mondiale.

Dar conflicte între state, între dregători, între curente de idei, se aplanează. Lucrurile reîntră în... normal. Teama dispare încetul cu încetul. Și abia atunci avem vreme suficientă a medita asupra nenumăratelor pericole ce ne amenință și în timp de pace.

Fiindcă îi vai de pacea din care gustăm în prezent — o pace care ne apare de atâtea ori mai teribilă, mai distrugătoare, mai chinuitoare ca războiul.

Viața nu mai e viață, ci un calvar insuportabil; legea uu mai e lege, ci un abuz permanent; căminul nu mai e cămin, ci o temniță; cârmuitorii nu sunt cârmuitori, ci satrapi incapabili; și pâinea nu mai e pâine, ci un noroiu cleios și amar. Peste tot o singură mizerie, un ocean de lacrimi, o mare de necazuri. Criză, șomaj, ură, invidie, jaf, suferinți, umilință. Și nici o rază de lumină, nici o perspectivă bună pentru ziua de mâine.

Dacă sîntem în timp de pace, dece să murim mereu de foame? Pentru ce scopuri oculte ni se cer de zece ani încoace, zi cu zi, ceas cu ceas, sacrificii noui?

Fie însă că într'o zi mântuirea se va arăta oamenilor. Și vom putea gusta în tihnă din rodul unei munci cinstite. Și ne va fi poate scumpă amintirea vremurilor de restriște a unei păci care-i mai istovitoare, mai ucigătoare decât războiul.

Atunci, dece nu aducem prinoase de jertfe, cu toții la fel? Dece se îndoapă câteva mii de privelegiați, pe când alte milioane de semeni crapă de foame? Dece o țară bogată și frumoasă continuă să mai fie pentru unul mumă și pentru alți ciumă?

Zadarnice întrebări, căci nu vor căpăta așa curând răspunsul.

I. L. BASARABEANU

„OPINIA“
LITERARĂ ȘI ARTISTICĂ

Ademeniri de minore

In ultimul timp s'au înmulțit în orașul nostru cazurile de coruperi de minore. Și asemenea isprăvi nu se înregistrează numai la Iași sau în restul țării. In alte părți afacerile proxenefilor se prezintă în stil mult mai mare, cu aspect de adevărate filme senzaționale.

Situația trebuie privită tot ca un reflex al crizei cumplite, ca un efect al împrejurărilor crîncene prin care trece lumea. E drept că ademenirile nu sînt un simptom specific al epocii actuale, traficul de femei existînd din cele mai istorice timpuri. Dar nu e mai puțin adevărat că aceste afaceri de corupție trupească au putut căpăta astăzi, datorită mizeriei și lipsurilor un avînt mai întins.

In vremuri de belșug, fetele se lăsau ispitite mai greu, cu promisiuni bogate și încîntări romantice. Acum în că e atîta foame și suferință, încît ajunge o pereche de pantofi vechi sau chiar un codru de pîine, pentru a provoca în suflete istovite un adevărat miraj. Deaceia trebuie să înconjurăm cu dragoste și compasiune ființele care cad în ispită și în locul criticii și moralei sterpe, să le întindem o caldă mînă de ajutor.

i. b.

...sifapte

Cum se sărută...

Un ziar din Londra a întreprins o anchetă printre artiștii de cinema cu privire la felul cum sărută în film. Iată câteva răspunsuri interesante:

Ramon Novarro: „Sărut cu pasiune, pentru a da impresia realității. Scuza mea este că... filmul nu trebuie să pară artificial!“.

Maurice Chevalier: „Cum sărut? Asta depinde de partenere!...“

Clara Bow: „Totul e în funcție de regisor. Și sînt unii regisori care-ți impun să te săruți tare, tare de tot!“.

Lilian Harvey: „Imi place un sărut ușor, delicat, ca să nu mi se ia... rosul de pe buze“.

Willi Fritsch: „Sărutarea e cea mai plăcută scenă din filme. Sărut cu ardoare, cu patimă toate partenerele. Fiindcă, pentru a fi sincer, care artistă nu merită un sărut cald?...

Willi Forst: „Eu nu vă pot răspunde. Intrebați partenerele mele!...“

Piticul dela circ

Scriitorul francez Francis Carco povestește un caz nostim întâmplat la un circ, unde se anunțase apariția unui pitic. Când a intrat însă în arenă, lumea și-a dat seama că piticul e un om de mărime obișnuită. Atunci publicul a început să protesteze.

(Continuarea în pag. II-a)

Documente omenești

Calomnia rentabilă!
Un sistem foarte original de excrocherie

Zilele acestea a fost demascat și predat justiției, din Franța un excroc cu totul original. Procedeul său se baza pe faptul că legislația franceză pedepsește foarte aspru delictele de calomnie. Individul în chestie, apărea sub nume extrem de sunătoare ca *ducele de Orange, Marchizul de Castro* etc. Se prezenta la un bijutier de marcă și alegea un obiect de preț — o tabachere de pildă, achitând costul imediat pe un cec, pe care'l scria de față cu comerciantul.

Preda cecul (din carnet) și pleca.

Operația aceasta o făcea Sâmbătă la amiază.

Trecea apoi la un frizer elegant din vecinătate și'n timp ce acesta'l săpunea, excrocul scotea tabachera, stârnind admirația generală.

La întrebarea frizerului, cât costă, individul răspundea blazat, c'a dat azi dimineață 12.000 de franci, dar că acum nu'i mai place și ar ceda-o chiar pentru 4000. Soția frizerului trece atunci la bijutier să vadă dacă e adevărat că clientul (care se mai afla în prăvălie) a plătit o asemenea sumă și povesti că vrea să vândă obiectul pe mai nimica.

Bijutierul intrând la bănuială că cecul nu e valabil, se adresă poliției (de oare-ce Sâmbătă după masă băncile sunt închise). Individul e adus la comisariat și arestat până Luni, când se vor limpezi lucrurile.

Luni dimineața însă, nu se prezenta numai comisarul, ci și bijutierul însuși care nu mai știa cum să se scuze, de-oarece întrebând la Bancă, cecul a fost imediat achitat.

Cu neobișnuită morgă „marchizul“ răspunse: „Veți discuta cu avocatul meu“. Făcu proces de daune și căpătă într'adevăr 150.000 franci despăgbiri.

Asta o dată, de două ori; când la a treia încercare, se cunoscu sistemul.

Cumpărătorul de lucruri scumpe proceda sistematic în felul de mai sus, obținând mereu— prin justiție— despăgubiri de la bijutieri. Era un gen de excrocherie foarte ingenios și original, pe care tribunalul l-a sancționat prin 3 ani închisoare.

VIZITAȚI
Expoziția din Viena
cu voiajul organizat pentru data de 11-19 Martie 1933 2 zile la Budapesta și restul zilelor se vor petrece la Viena.—Tren accelerat cl. II-a cu locuri rezervate, găzduire și întreținere de primul rang, vizitări foarte interesante, excursii prin împrejurimi, etc.
Inscrieri și informațiuni la Biroul de voiaj:
Hamburg-America Linie S. A. R.
București, Calea Victoriei 84.— Telefon 304/56, și la ziarul „OPINIA".

Atelierele „Tebriz"
angajează de urgență LUCRĂTOARE, cu practică în țesutul covoarelor.
A se adresa: „Tebriz" str. Lascar Catargi 34.

Sanatoriul Dr. TZAICU
IAȘI.—Str. Carol No. 20
CLINICĂ CHIRURGICALĂ:
Instalație modernă. — Chirurgie de urgență
Marele Institut de RADIOLOGIE PANDOROS
(RAZE ROENTGEN)
Radioscopie.-Radiografie.-Terapie superficială.-Terapie profundă.
Diatermie. | Raze Ultra-Violete
Gynecologie. Faceri. Ortopedie. Mecanoterapie. Hidroterapie. Electricitate statică. Băi de lumină electrică.
Se primesc boli interne și nervoase.
Excluși contagioșii și nervoșii turbulenți.
Laborator.— . . Telefon 248.— . . Consult. 3-5.
Prețuri reduse pentru funcționari și acei cu mijloace restrânse.

COPIEZ ACTE cu 6 lei pagina, un leu copia și cursurile universitare cu 1 leu pagina. A. Feldsohn str. Anast. Panu No. 82, (lângă Drogueria Rosenstein).

Epitropia Generală a Casei Spitalelor și Ospiciilor Sf. Spiridon din Iași
ANUNCIU
In urma noilor lucrări făcute, s'a amenajat Serviciul de Radiologie pe lângă Spitalul Central Sf. Spiridon, Serviciul de Radiologie ce a fost dotat cu cele mai noui aparate de raze X, aparate de diathermie, ultra violet, aparate de electro-terapie. Aparate din cele mai puternice, cu care se pot face toate tratamentele în acest domeniu, ca și în clinicile străine.
Aparatul de Radiotherapie singurul nu mai prezintă un progres afară de celelalte, putând da o tenziune de 300,000 volți necesari pentru tratamentul tumorilor.
Serviciul de Radiologie e amenajat și pentru ospitalizarea bolnavilor, având rezerve de câte un pat sau două.
Ospitalizarea bolnavilor și tratamentul lor putându-se face în condițiile cele mai bune.
Personalul inferior fiind selecționat cu îngrijire.
Conducerea serviciului de Radiologie e pusă sub directa supraveghere a d-lui Profesor Doctor E. Radu.
Condițiile de tratare și internare sunt cele mai avantajoase, Epitropia nefăcând o speculă din Institutiile ei, căutând numai să-și acopere în parte cheltuelile făcute cu vindecarea bolnavilor în vremuri vitrege.
Ori ce lucrare în domeniul acestei specialități se poate face în serviciul de Radiologie. D-nii Medici ce prescriu în tratarea bolnavilor din unul din tratamentel fiziotherapice pot continua a vizita bolnavii lor și a controla efectele terapeotice.

Vechea fabrică de mezeluri
LEIBOVICI
Str. V. Lupu 98
a aprovizionat cele două sucursale, din
Piața Halei și Piața Sf. Spiridon
cu un mare depozit de mezeluri foarte fine și proaspete,
Incercați și vă veți convinge

„OPINIA"
LITERARA ȘI ARTISTICA

(Continuare din pag. I-a)

Directorul circului a apărut imediat în fața spectatorilor și pentru a liniști spiritele, a găsit o scuză originală: „Vă asigur domnilor, că e vorba de un pitic. Și încă de un record în materie. El e cel mai mare pitic din lume!..."

Diferite știri

— *In editura* „Adevărul" se află subt tipar „In căutarea mea" de Demostene Botez și „Camere mobilate" de Damian Stănoiu.

— *La Hollywood* s'a terminat un film de succes, intitulat „Dragostea vândută" cu Jean Crawford și Clark Gable.

— *A apărut* în românește romanul „Grand Hotel" de Wicki Baum. Traducerea e făcută de d. F. Aderca.

Clipe vesele

— Fata noastră s'a reîntors aseară la 11. A fost din nou la plimbare cu chiriașul nostru. Trebuie neapărat să luăm măsuri.

— Ai dreptate. De luna viitoare voiu urca chiria...

*

— Dacă încerci să mă săruți, țip!

— Nu aici, draga mea, unde e atâta lume.

— Bine. atunci să mergem într'un loc mai retras.

*

— I-am văzut când s'au sărutat.

— Extraordinar! Și doar sânt căsătoriți de șase ani...

Bibliografie

A apărut *„Hotarul"*, al patrulea volum din ciclul de romane al d-lui *Const. Stere.* Acțiunea culminează fiind descrisă în chip magistral. Cartea obține un succes crescînd.

Lucrările Parlamentului
13 Februar

CAMERA.— Se fac diverse comunicări, după care se continuă discuția la proectul de reducere a salariilor.

D. *Văscăuțeanu* protestează contra reducerilor. Cere să se asigure un minim de salar și să se înlăture sinecuriștii.

D. A. C. Cuza spune că întregul nostru sistem financiar e făcut numai spre a mulțumi pe străinii dela Geneva. Protestează apoi contra unor medici evrei.

D-nii *Ciceo Pop* și *D. R. Ioanițescu* roagă pe d. Cuza să nu ofenseze pe nimeni, deoarece și medicii evrei sânt merituoși.

D. *Ernest Ene*, raportor, combate criticile aduse de ante-vorbitori proectului de reducere a salarii or,

Astăzi va vorbi d. ministru V. Madgearu.

*

SENATUL n'a ținut ieri ședință.

x Tribunalul secția III a confirmat ieri mandatul de arestare a tânărului Furnică, autorul crimei pasionale dela un hotel din str. Gării.

Grave frământări
în partidul național-țărănesc
Pentru sau contra șefiei d-lui Maniu — Partidul urmează să se pronunțe

Am relatat frământările surde care domnesc în sînul partidului național-țărănesc pe chestia șefiei d-lui Maniu. Ziarele „Curentul" și „Viitorul" aduc noui amănunte în această privință.

Se precizează astfel că în partidul guvernamental se conturează din ce în ce mai vizibil două curente: unul pentru, și altul contra d-lui Maniu. E interesant faptul că de data aceasta d. Maniu este susținut mai mult de ramura țărănistă. Majoritatea ardelenilor ar înclina pentru schimbarea șefiei în favoarea d-lui Vaida, care ar avea o atitudine mai adecvată evenimentelor.

In orice caz în partid se cere o clasificare a situației, în care scop se anunță că va fi convocat comitetul șefilor de organizațiuni, pentru a se pronunța pentru sau contra d-lui Maniu. Ziarul „Viitorul" crede a ști că în special d-nii Ed. Mirto și V. Tilea au provocat această disensiune pe chestia șefiei.

Rămâne de văzut, dacă într'adevăr comitetul se va întruni, cum va fi soluționată problema conducerii partidului național-țărănesc.

Tribunalul particular
Un caz curios lângă Bacău

Un caz curios s'a înregistrat în satul Prăjești de lângă Bacău.

Flăcăul Martin Biru, acuzat de furt, n'a fost predat autorităților cum era firesc. Un grup de locuitori a recurs la un procedeu original, formând un tribunal particular. O femeie din ăat luase rolul de procuror.

Doi dintre „judecătorii" improvizați au început să-l maltrateze în chip sălbatec pe acuzat, așa că în cele din urmă femeia-procuror, din milă, a intervenit pentru salvarea lui Biru. D. prim-procuror Gorovei aflând despre acest fapt, a dispos arestarea întregului „tribunal particular".

Un caz curios la o înmormântare
Frații mortului aduc acuzații unui profesor

Tighina 14.—Eri a avut loc înmormântarea elevului Anatolie Molcianski, care a fost găsit mort în casa mamei sale.

Precum am relatat, elevul și-a tras un glonte de revolver în inimă.

In timp ce procesiunea se îndrepta spre cimitir, frații sinucigașului au zărit pe profesorul Timotin dela liceul local, printre acei care urmau cortegiul. Frații au sărit asupra profesorului strigând: „Iată criminalul".

D. Timotin a putut scăpa numai grație intervenției publicului.

Intrebat ulterior dacă n'ar fi persecutat pe elevul care s'a sinucis, d. Timotin a precizat că d-sa i-a dat note bune.

Cazul a fost reclamat parchetului spre a face cercetări.
COR.

FUZIUNEA STERISTO - IUNIANISTA
UN COMITET PROVIZOR DE CONDUCERE

La Chișinău, la hotel Londra, s'a înfăptuit ieri fuziunea între grupările d-lor C. Stere și Gr. Iunian.

D. *Stere* a arătat că sântem un stat de țărani. Basarabia a avut onoarea să pornească o mișcare țărănistă, dar ea a fost deviată și denaturată în sinul partidului național-țărănesc. Astăzi se începe lupta dela capăt, pentru a da țarii un instrument democratic.

D-l *Gr, Iunian* face elogiul d-lui Stere și expune modul cum a stabilit amănuntele fuziunii.

Țara are nevoe de un regim fundamental democratic și de o reală viață parlamentară.

*

Se cetește apoi actul fuziunii. Noul partid va purta numele de „țărănesc-radical". Programul definitiv va fi întocmit în congresul general, care va trebui convocat până cel mai târziu într'un an de zile.

Șeful partidului se va alege în fiecare an, de către congres.

Până la adunarea congresului, partidul va fi condus de un comitet provizor din 6 membri. Membrii steriști au fost desemnați d-nii C. Stere, C. Leanca și Ion Codreanu. Membrii iunianiști vor fi desemnați ulterior.

Se va respecta autonomia organizațiilor provinciale,

x Comisia de disciplină a C. F. R.-ului judecă mâine fraudele dela economatul C. F. R. Iași.

Sunt implicați magazionerii Vieru, Antonovici și Popovici.

x Pungașul de buzunare V. Bobârnac, autorul unui jaf prin grant din piața gării, a fost trimes în judecata micului parchet, cu concluzii de arestare pentru furt.

I. Togal, un adevărat amic al casei

Cu multă plăcere vă certific, că în farmacia mea de casă nu-mi lipsește niciodată Togal-ul. Eu însumi întrebuințez Togal-ul la migrenă, soțul meu contra durerilor reumatice, și de când cunoaștem Togal-ul nu mai întrebuințăm alt medicament. Togal-ul ne-a devenit un sincer prieten de casă, care ar trebui să nu lipsească din nici o gospodărie.
G. Borgidai, Timișoara.

Togal-ul este un medicament cu efect mediat și sigur la reumatism, nevralgii, lumbago, gută, junghiuri, insomnie, grip și toate bolile provenite din răceli. Togal-ul elimină acidul uric, este în mare grad bactericid, acționează deci direct, suprimând, din rădăcini, cauza boalei.
Peste 6000 de atestate medicale! O încercare vă va convinge! La toate farmaciile.

„La Hitler"
Firma unui local din Berlin

După câteva zile dela instalarea noului guvern german, proprietarul unui bar din cartierul Oliva din Berlin și-a intitulat localul „La Hitler". Nu se știe dacă patronul a recurs la acest titlu, pentru a-și face reclamă, sau pentru a aduce un semn de omagiu noului cancelar.

Cazul a avut însă o consecință neașteptată. Organizația național-socialistă din Berlin a cerut autorităților să dispună înlăturarea firmei de la barul respectiv, întrucât acel local de noapte, nu prea bine famat, nu se pretează să poarte numele lui Hitler.

Până acum autoritățile n'au dat încă răspuns acestei cereri. Se crede însă că proprietarul va fi invitat să scoată firma, pentru a se evita eventuale demonstrațiuni.

INFORMAȚIUNI

x *Comandamentul militar Iași a publicat o ordonanță, care se dizolvă toate organizațiile cu caracter comunist.*

x D. Iosef Iosefsohn, fost director la Iași al Asigurării Românești, a făcut apel la Curte contra condamnării d-sale la 2 ani închisoare și daune de 1.188,609 lei către Societate.

x D-na Tefucia Disem din str. Petru Rareș 2 s'a prezintat ieri parchetului, cerând să se stabilească cine sânt autorii denunțului care o acuză că ar fi ademenit o tânără fată.

Fata a fost examinată și găsită virgină.

Parchetul a ordonat cercetări.

x D-na Țița Iacob din str. Aurel Vlaicu s'a plâns parchetului contra soțului ei. Femeia pretinde că bărbatul, din cauza geloziei, o ține sechestrată în casă și o persecută.

S'a ordonat o anchetă.

x Doctorul BRENER *specialist mamoș*, boli de femei consultații dela 2 până la 4 p. m.

Spectacolele zilei

Unde mergem astăzi?...
14 FEBRUAR

Teatrul Național — *„Crahul Băncii Nemo"*, comedie în 3 acte de Louis Verneuil, cu d-ra Margareta Baciu.

Cinema Trianon.—*„Melo"* (Gura visătoare) cu Elisabeth Bergner și Rudolf Förster; *„Nebun după cinewa"* cu Harold Lloyd; Jurnal sonor *Paramount.*

Seara, spectacolul trupei Ventura: *„Flordreasa"* comedie de Bernard Shaw cu Leny Caler și cu G. Timică.

Cinema Sidoli. — Spectacolul trupei *„Bonzo"* (program schimbat) și filmele *Rumba-Rumba"* cu Dolly Haas și Curt Bois: *Răzbunarea lui Tom,* cu Tom Mix.

Cinema Phönix.—*„O idilă de dragoste"* cu Charles Farell și Janette Gaynor"; *„Arlana"* cu Elisabeth Bergner și Rudolf Förster; In pauze: demonstrațiile magicianului *Meldis.*

Cinema Ghelțer.—Relache.

Radio București.—18 Orchestra Moțoi, 19.10 D. Tudor Arghezi: Cronică, 19.25 Orchestra Moțoi, 20.40 Muzică ușoară, 21 ora exactă, Festival Wagner (cu ocazia împlinirii a 120 ani dela nașterea sa. 22.45 Informațiuni și știri sportive.

PENTRU IEȘENI

ABONAMENTE LA DOMICILIU

In dorința de a extinde cât mai mult răspândirea ziarului popular „Opinia", și spre a veni la îndemâna tuturor cetățenilor din toate cartierele Iașului, am înființat un sistem de abonamente, servite
la domiciliu.
Astfel ziarul „Opinia" va putea fi predat la locuința cetitorilor în interval de o oră de la apariție prin oameni angajați special pentru acest serviciu.
Prețul abonamentului este de Lei 600 — *anual, care poate fi plătit și în rate.*
Oricare abonat are dreptul de a publica lunar 3 anunțuri a 10 cuvinte la mica publicitate fără nici o plată și va avea dreptul de a participa la tragerea premiilor ce oferă gratuit ziarul „Opinia", fără a mai fi nevoit să detașeze bonurile din ziar.
Inscrierile pentru abonamente la domiciliu au început și se primesc zilnic la ziarul „Opinia".

Voiajuri individuale și în grupuri
Expoziția Universală din Chicago
Iunie-Septembrie 1933
Societatea Hamburg-America Linie organizează voiajuri individuale și în grupuri pentru expoziția universală din Chicago, pentru toți acei cari vor să se recreeze și să profite de experiență progresului în toate domeniile științei, demonstrate la această expoziție.
Cereți prospecte și informațiuni la BIROUL DE VOIAJ

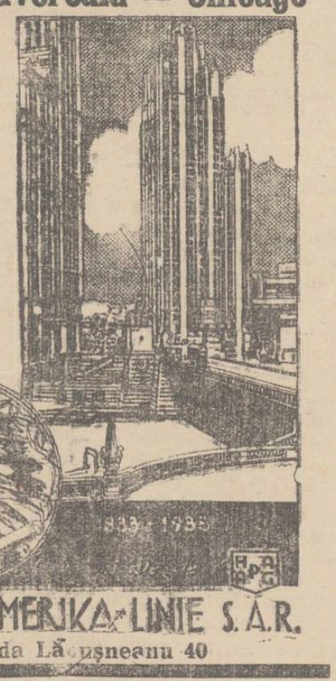

HAMBURG AMERIKA-LINIE S.A.R.
IAȘI, strada Lăpușneanu 40

Becuri ELECTRICE garantate Toate voltagele
mărcile TUNGSRAM, PHILIPS, WOLFSRAM, OSRAM etc.
Cumpărați cu prețurile fabricei la Depozitul General
Zaharia Weiss, Piața Unirei

Tot Iașul își dă întâlnire Duminică 19 Februarie, la
„CORSO"

DOCTOR
L. SCHWARTZMAN
Fost asistent al clinicei din Paris
Boli interne și de copii
Specializat în boli de inimă plămâni și rinichi.
Diagnosticul afecțiunilor de inimă cu aparatul-Electrocardiograf.
Tratamentul tuberculozei-pulmonare cu pneumothorax artificial.
Injecțiile sclerozante la varice
Consultă zilnic între 11-1 și 4-7 d. a.
Strada Căpitan Păun 10. Telefon 11

DOCTOR
L. JACOBY
Specializat la Paris
BOLI de Copii și SUGARI
Boli Interne
Consult.: 3-7 p. m.
Str. Ștefan cel Mare 29

DOCTOR
MIHAIL DEREVICI
MEDIC PRIMAR
Boalele sistemului nervos și ale glandelor cu secreție internă
Tratamentul sifilisului nervos
Cons. 4—8 p. m.
Casele Farmaciei Dr. Căpățină (str. Elisabeta 2)

DOCTORUL
OVIDIU CORDESCU
consultă zilnic pentru boli de
Nas, gât și urechi
de la 4—7 p. m.
în str. Mârzescu No. 16

DOCTOR
M. MATASARU
Specialisat la Paris—fost asistent de spital la Paris
Boli Interne
INIMĂ, PLĂMÂNI
și tratamentul tuberculozei pulmonare cu Pneumatorax artificial
Str. Mârzescu 16 (parter)
Cons. 9-10 a. m. și 3-6 p. m

DOCTOR
MENDEL AVRAM
— Medic de Spital —
Consultă zilnic între 8—10 dimineața și 3—7 p. m.
BOLI CHIRURGICALE, BOLI DE FEMEI, NAȘTERI VENERICE
Iași, str. Cost. Negri 15
Deasupra farm. Margulies

RICHARD WAGNER
50 de ani de la moartea lui
(Continuarea din pagina I-a)

între care, cărțile de filosofie, filologie și de opere clasice, covârșesc prin mulțimea lor.

Educația pe care o primea Richard Wagner sub înrâurirea și dragostea bunului și iubitorului Gayer, n'a fost unilaterală. Paralel cu aceste studii, micul Richard trebuia să înceapă a primi și lecțiuni de muzică, dar gamele și exercițiile de degetație îl indispuneau dela început, încât preparatorul înspăimântat, spuse într'o bună zi: „Băiete, din tine nu se va putea face nimic; orice ai putea deveni și tu pe lume, dar muzicant *nici odată!*".

Și ca odinioară Beethowen, micul Wagner vărsă și el lacrimi amare.

Insă geniul creator a lui Wagner s'a evidențiat și l'a ilustrat ca poet viguros, compositor incomparabil, filosof, politician și dramaturg desăvârșit,—el își scria singur libretele în versuri pentru nemuritoarele lui opere.

Volumele ce s'au scris asupra vieței și operei acestui titan, sunt nenumerate și pot forma o vastă bibliotecă; și ori cât am încerca să facem o biografie complectă și succintă asupra acestui rege al cugetării și al muzicei nu ne-ar fi posibil, întrucât sunt nenumărate aspectele sub care el se prezintă.

Primele compoziții pe care le-a scris Richard Wagner au fost sonate și simfonii, însă un lucru cert este că până la 23 Februarie 1832 când i se execută în sala dela Genvandhaus din Lipsca *Uvertura*, el încă nu fusese consacrat de marele public. In acest an a tipărit prima sa lucrare muzicală *„Sonata pentru piano forte"* dedicdtă fostului său profesor Theodor Weinling.

Odată cu ascensiunea sa, Richard Wagner ca toți marii compozitori, a încercat și amarul gust al decepției până s'a văzut apreciat și consacrat ca geniu creator.

Cunoscutele lui opere muzicale: Rienzi, Olandezul sburător, Tanhaüser. Vasul Fantomă, Lohengrin, Tristan și Isolda, Maeștrii cântăreți din Nürnberg. Walkiria, Aurul Rhinului, Siegfried, Crepusculul zeilor etc. în afară de operile scrise și pe care nu le-a reprezentat, l'au fixat pentru veșnicie pe o culme pe care n'a atins'o încă nimeni.

La începutul carierei, el a scris un șir de nuvele pentru „Gazette Muzicale" dintre care *„Un musicien étranger à Paris"* îi atrase simpatia marelui compozitor Berlioz, precum și *„Corespondența din Paris"* pentru ziarul „Abendzeitung". De asemenea la revista literară lunară „L'Europe" în alecărei suplimente publică și cronici muzicale: „L'Enfant et le Sapin" Romanța Carnavalului din „Liebesverbot" „Dors, mon enfant" „L'attente" și „Mignon".

Richard Wagner se stânge în plină glorie la 13 Februarie 1883 în Veneția în Le palais de Venramin-Carlezgka, răpus de un atac de apoplexie.

Astăzi când în toată lumea se comemorează jumătate de veac de la moartea aceluia care a cântat dragostea și vitejia, suferința și izbânda cu accente care au rămas fără seamăn, ne facem o pioasă datorie de a-i slăvi memoria.

BASILE LUPU

AMINTIRI PENTRU IAŞI DELA PETRE STURDZA

O scrisoare impresionantă a văduvei marelui actor

Avem înaintea noastră o scrisoare proaspăt datată şi care emană dela d-na Alice Sturdza, văduva regretatului actor Petre Sturdza, scrisoare primită de prietenul nostru d-l C. B. Penel.

Şi mărturisim siucer că rândurile cetite ne-au mişcat.

Ultima mâhnire

In scrisoare este vorba de o donaţie pe care d-na Sturdza vrea s'o facă teatrului leşan. D-sa are însă... teamă să nu păţească ceeace dispărutul a suportat cu ocazia unui gest similar.

Citâm textual:

— „Aici, în Bucureşti, am voit amândoi să facem o donaţie teatrului, — în valoare de două sute mii lei; — biblioteca lui, volume alese, toate legate frumos, în piele; special pentru arta dramatică.

„Singura condiţie era, ca biblioteca să poarte numele nostru...

„Dar onorata direcţie generală a teatrelor de aici, nu ni-a răspuns nimic.

„Şi—atunci, Petruţă, mâhnit, a dăruit-o Fundaţiei Carol I, care a primit ofranda cu mari mulţumiri.

„Asta a fost ultima mâhnire pe care i-au adus-o cei puşi în fruntea artei dramatice"...

Pentru teatrul moldovenesc

Iar mai departe, citim:

— „Aş vrea să donez teatrului din Iaşi, un tablou mare cu toate fotografiile lui în diferite roluri; toate piesele traduse de el; toate fotografiile actoriior celebri străini, pe care le-a adunat în cariera lui, — precum şi bustul lui sculptat de marele Savargine.

„Doresc ca teatrul ieşan să aibă un suvenir dela el,—căci Iaşul, lui tare îi mai era drag.

Dorinţa lui era ca la bătrâneţe să stăm la Iaşi, — şi aşa era să fie"...

Şi pentru dl. Ionel Teodoreanu

Conchizând scrisoarea, d-na Alice Sturza se adresează astfel d-lui Penel:

— „Acum te întreb: oare cei deacolo, vor primi aceste lucruri pentru teatru, aşa de scumpe mie?..

„Le va aşeza la un loc de cinste, ce li se cuvine? Asta vreau să ştiu!"...

*

Dl. C. B. Penel referindu-se la cele scrise de d-na Sturza, îmi spune:

—„Scrie în ziare. Intervino pe lângă inimosul director al Teatrului Naţional, ca să primească această donaţie dela un fiu al Iaşului,— cu mare fală în Capitală şi în ţară"...

*

Credem inutil a mai interveni pe lângă dl. Ionel Teodoreanu, deoarece gestul d nei Sturza nu are trebuinţă de recomandare".

Scontăm dar că pe curând, Teatrul Naţional din oraşul nostru va avea o galerie: Petre Sturza...

H. Burileanu

INFORMAŢIUNI

x *O spargere îndrăzneaţă* s'a comis noaptea trecută la via d-lui Gh. Cuza dela Bucium.

Prin spargerea unui perete de la cramă, hoţii au pătruns înăuntru, furând o cantitate de vin şi diverse obiecte de valoare.

Existând bănuială asupra locuitorului N. Acostăchioaei, aceasta este cercetat.

x Parchetul local a cerut Tribunalului comercial declararea din oficiu în bancrută frauduloasă a comerciantului Herman Marcus din Str. Arcu 2.

Eri fiind termenul de judecare a cererii, apărarea a arătat că din pasivul de 500.000 lei s'a achitat peste 400.000 lei. In consecinţă tribunalul a dat ieri un termen de plată pentru restul creanţelor.

x Unii dintre funcţionarii dela regiunea silvică ce au depus examenul de capacitate, erau definitivaţi de câtiva ani. Totuş s'au prezintat la acest examen împreună cu cei nedefinitivaţi, conform dispoziţiei ministeriale.

x In rândurile muncitorilor circulă versiunea că alegeril pentru Camerile de muncă cari urmau să aibă loc la 5 Martie, au fost amânate.

Informându-ne la d. Gh. Boghiceanu, preşedintele Camerei, d-sa ne a declarat că nu a primit nicio ştire oficială în acest sens.

x In prezenţa unui însemnat un număr de avocaţi şi a decanului baroului, şi-a depus eri jurământul de intrare în barou d-ra Dora Lupovici licenţiată a facultăţii de drept din localitate. Tânăra avocată a fost viu felicitată de colegi.

x D. P. Bogdan primarul oraşului, a plecat azi la Bucureşti pentru a discuta chestia pâinei cu membri guvernului.

x La cabinetul I instrucţie s'au ascultat ieri martorii în legătură cu dărâmarea imobilului de lângă biserica Sf. Neculai.

Au fost interogaţi mai mulţi tineri naţionalişti.

x D. I. Burghe'e din str. Raiului s'a plâns parchetului că un grup de opt scandalagii în cap cu un anume Aparu din Nicolina, l-au bătut şi i-au devastat locuinţa.

x Primăria locală a trimes o somaţie prin care cere moştenitorilor imobilului Braunştein, ca din motive de insalubritate, să pârceadă la dărâmarea imobilului vechiu din str. Cuza-Vodă.

Eri moştenitorii Braunştein au introdus o cerere la tribunalul local, prin care solicită să se facă o constatare locală cu privire la starea imobilului.

Saloanele Cercului Militar
Sâmbătă 11 Martie 1933
ora 9 seara
Serată dansantă
în folosul azilului de bătrâne „Maria Catargi".
Distinsul comitet depune mare activitate pentru reuşita seratei.

x A fost condamnat la 2 luni închisoare pentru excrocherie, locuitorul Andrei Marinescu din str. Broşteni. No. 14.

x In curând va avea loc balul dat de comitetul şcolar al şcolii „Steaua". Se pregătesc frumoase surprize.

x A fost înaintată parchetului femeia Ludmila Zneva, originară din Chişinău, autoarea unui furt la d. Dr. Velselberg din Str. Elena Doamna.

x Asociaţia generală a studenţilor evrei din Iaşi" ne roagă să anunţăm că la căminurile ei, poliţia a făcut două descinderi. Nu s'a găsit nimic compromirător şi nu s'a operat nici o arestare.

Ştirile contrare, date de unele ziare, sânt tendenţioase şi complect lipsite de adevăr.

x **Cursuri de limba polonă.** — Mâine Mercuri seara la ora 8, va avea loc inaugurarea cursurilor de limba polonă, la şcoala primară Carol I din strada Toma Cozma.

Membrii Soc. „Amicii Poloniei" sânt rugaţi să asiste.

x *Ultima noutate literară*, celebrul roman „Grand Hotel" de Vicki Baum, tradus în românește, se găseşte la librăria „Socec".

x *Astăzi are loc la Prefectura de judeţ o nouă consfătuire a autorităţilor ieşene în vederea aplicării stărei de asediu.*

IN CHESTIA VĂMII IAŞI

Primim următoarele:

„Importatorii comercianţi şi industriaşi din Iaş, întruniţi în localul Sfatului-Negustoresc, după ce au cetit articolele publicate în ziarul *„Calendarul"* din 3 şi 11 Februarie, şi s'au ascultat expunerile făcute de d-nii Emanoil Marcovici, Haim Ghelber, Fred Şaraga şi Sol. Criss, cât şi lămurirele date de către d-l inspector vamal Constantinescu, constată că nu s'a făcut nici o reclamaţie precisă; îşi exprimă regretul că acuzaţiuni nedrepte au fost aduse în acest ziar funcţionarilor vămii Iaşi.

Se dezaprobă această campanie şi se exprimă mulţumiri d-lor inspector vamal Constantinescu şi şef de vamă Bacic pentru deosebita bunavoinţă cu care au întâmpinat şi satisfăcut întotdeauna doleanţele comercianţilor şi industriaşilor, având convingerea că şi în viitor vor da acelaş sprijin.

„Constatăm că conducerea Vămei Iaşi poate servi ca pildă pentru multe instituţiuni din ţară, nu numai instituţii de vamă, ci şi de alte resorturi". Urmează semnăturile tuturor comercianţilor şi industriaşilor importatori prezenţi.

Regulamentul sanitar al Iaşului

La serviciul sanitar al oraşului a avut loc azi la prânz o conferinţă între d-nii Dr. Bulău, medicul şef, Dr. Cădere şi Stoica, consilierul juridic al primăriei.

S'a discutatat despre întocmirea regulamentului sanitar al comunei, care urmează a fi votat în şedinţa consiliului de higienă ce se va ţine irevocabil în ziua de Joi 16 crt. ora 5 p. m. în sala de şedinţe a primăriei,

10 (zece) perechi Clorapi de damă Adesgo No. 51
garează printre premiile gratuite oferite cetitorilor ziarului „Opinia" fiind puse la dispoziţie, de către cunoscuta firmă
La „Ghemul Roş"
Fraţii Rosenfeld
Iaşi, str. Cuza Vodă 50.

x Pentru orice fel de clişeie în zinc şi plumb adresaţi-vă la „Opinia".

Un sfat util. Dacă plecaţi la Bucureşti şi vreţi să vă simţiţi ca şi „acasă", trageţi la Grand Hotel, Calea Victoriei 11, alături de cel mai mare magazin al Capitalei „Aux Galeries Lafayette". Singurul hotel care a ştiut să combine utilul cu distracţiile. Afară de camere spaţioase, paturi curate, baie, telefon, apă rece, şi caldă în permanenţă în fiecare cameră, Grand Hotel din Bucureşti pune la dispoziţia vizitatorilor un hall elegant pentru primirea vizitatorilor, un salon intim, un bufet excelent, cel mai mare şi cel mai elegant restaurant-bar al Capitalei cu orchestra maestrului Grigoraş Dinicu şi Jazul Hönigsberg-Seidman.
Preţul Camerei dela Lei 130

Păziţi-vă contra Gripei, Scarlatinei şi a ori-cărei boale ce se propagă prin nas şi gură.
Gripa şi scarlatina se întind mereu. Sfătuesc pe toţi cetăţenii—mari şi mici—a-şi lua precauţiile necesare după recomandaţiile onor. Serv. Sanitar, luând: *Oleul sau pomada preventivă*, de pus în nas (pentru a împiedica pătrunderea microbului pe această cale). *Gargara Fenoxil* pentru clătit gura şi gâtul, sau *Soluţia Milne* pentru badijonat în gât.
Cachetele Antigripale Werner (unul pe zi ca preventiv, 3 pe zi curativ).
Depozit: FARMACIA WERNEN IAŞI.

La SIDOLI azi
Compania Europeană
BONZO
cu program complect
N O U
RUMBA-RUMBA
cu Dolly Haas şi Curt Bois
şi
TOM-MIX
în
Răzbunarea lui Tom
Complectare:
JURNAL SONOR FOX

TYP
PURGATIV IDEAL
CURAŢĂ
PLĂCUT şi BINE
STOMACU şi INTESTINE
După o masă bogată, după chef la o stricare a stomacului şi contra ori-cărei indispoziţie datorite unei rele şi grea mistuiri, purgativul TYP este de nepreţuit.
DE AVUT PRETUTINDENI

Teatrul TRIANON Azi Marţi 14 Febr. orele 9½ seara
Turneul Teatrului Ventura cu piesa
Florăreasa
(Pigmalion) de Bernhard Shaw cu LENI CALER, G. Timică etc.
Decorari originale datorite pictorului FEODOROFF.
Regia: Soare Z. Soare.
Toaletele d-rei LENY CALER sunt aduse de la marile case Lauvin şi Patou din Paris
Ultimele bilete la cassa Teatrului.

Percheziţie poliţienească

la un profesor universitar

Chestura din Chişinău, în baza autorizaţiei parchetului, a făcut o percheziţie la locuinţa d-lui P. Constantinescu-Iaşi, profesor universitar (la Facultatea de teologie). Această percheziţie s'a făcut în legătură cu ordinul de dizolvare a comitetului de luptă contra războiului.

D. prof. P. Constantinescu-Iaşi a trimis telegrame de protest la Ministerele de Interne şi Justiţie şi la parchetul general din Chişinău.

Deasemenea a trimis o scrisoare deschisă d-lui Pan Halippa, ministrul Basarabiei, prin care-i lasă răspunderea morală şi politică asupra acestui mod de guvernare şi îi atrage atenţia că profesorul universitar a fost jignit şi ca cetăţean şi în autoritatea sa de profesor.

x La Farmacia Dr. Rătianu str. Cuza-Vodă 48 s'a primit un mare transport de **Untură de peşte medicinală** direct din Alesund (Norvegia) şi se prepară zilnic **Untură de peşte Jodoferată.**
Această untură de peşte simplă sau jodoferată, bogată în jod şi vitamine, se recomandă cu mare succes pentru purificarea sângelui copiilor şi adulţilor slăbănogi, lymfatici, scrofuloşi şi arhiticii.
Se trimite contra ramburs or unde s'ar cere.

Ştiri poliţieneşti

Un accident de tramvaiu s'a întâmplat în strada Păcurari. In timp ce vagonul de tramvaiu No. 25 se îndreapta spre barieră, din cauza aglomeraţiei vehiculelor, a ciocnit căruţa condusă de locuitorul Dumitru Dâmbu din Lespezi-Baia. Geamul din faţa vagonului s'a spart, rănind uşor pe manipulant. Căruţaşul a fost înaintat poliţiei.

Atac banditesc.— Un nou atac banditesc s'a înregistrat aseară în şoseaua Naţională. Locuitorul Ioan Dobândă din str. Bahlui 33, îndreaptându-se spre casă, a fost acostat de un individ necunoscut, care a dat alarma, dar agresorul a reuşit să dispară.

Furturi. — In cursul nopţii s'au furat la d. Samoil Zingher haine şi alte lucruri de valoare. Ca autoare a furtului este bănuită serva Jenia Becu din serviciul păgubaşului.

— La cererea d-nei Elena Ostapovici din str. Lascar Catargiu 26, a fost înaintată poliţiei, femeia Ioana Pincovschi acuzată că ar fi luat o haină a reclamantei.

— Câte un furt de obiecte casnice s'a comis la d. Lazăr Haimovici din str. Strâmbă Nr. 4 şi Iacob Cuptio din str. Căpitan Păun Nr. 2.

— A fost dus la poliţie Vladimir Oancea, fără domiciliu, găsit suspect. Rep.

x Curtea cu juri a condamnat ieri la 5 ani închisoare pentru crimă, pe locuitorul Mihai Zaharia din comuna Pocreaca.

Chestiunea unui sanator de tuberculoşi în vila «Greerul»

Raportul înaintat ministerului sănătăţii

Ministerul sănătăţii, pare hotărât a da repede curs propunerii de a se înfiinţa un sanatoriu de tuberculoşi la vila „Greerul".

Astfel, după întoarcerea la Bucureşti a d-lui Deculescu, ministerul a numit o comisiune compusă din d-nii d-ri Bulău şi C. Vasiliu, pentru a vizita vila şi a refera.

Cei doi medici au vizitat ieri vila şi după o cercetare amănunţită au înaintat raportul prin care se pronunţă că vila „Greerul" se pretează pentru scopul propus. Vila ar putea fi amenajată pentru căutarea a 80 bolnavi de tuberculoză.

Medicul şef al municipiului şi medicul primar al judeţului opinează ca spitalul de tuberculoşi din vila „Greerul", să fie pus sub conducerea d-lui dr. Gancevici, cunoscutul specialist. DAN

x **Pomada Balsano**, un preparat bine studiat şi experimentat în clinici dă cele mai bune rezultate în tratamentul **eczemelor**, iritaţiunilor şi afecţiunilor cronice ale pielei.
In ambalaj original se găseşte numai la **Farmacia Dr. D. Beceanu, Piaţa Halei Iaşi.** 4

Biserica în luptă contra prostituţiei

Iniţiativa Vicarului mitropoliei Moldovei

După cum am relatat, mâine 15 Februar se va ţine a doua şedinţă, din anul aceasta, a Sf. Sinod.

La această şedinţă din partea Mitropoliei locale vor participa I. P. S. S. Mitropolitul Pimen şi P. S. S. Vicarul Grigore Leu Botoşăneanu.

Vicarul Mitropoliei Moldovei a întocmit un referat care-l va citi în Sf. Sinod şi în care descrie pe larg ravagiile prost tuţiei.

Conducătorii statului trebue să plece urechea şi să audă strigătele disperate ale nenorocitelor pline de boli, care zac în mizerii de nedescris prin case de toleranţă.

P. S. S. Arhiereul Grigorie aminteşte de o dureroasă povestire a unei prostituate, înregistrată în broşura *„In casele cu felinarul roş"* a colegului nostru d. I. L. Basarabeanu.

Rolul preoţilor

Pentru a se îndrepta această situaţie P. S. S. Vicarul Leu, propune gruparea tuturor corpurilor conducătoare, pentru luarea de măsuri.

Propune a se da slujbe şi ajutoare acestor nenorocite şi a le interna în institute de sănătate.

Dar în primul rând — scrie Vicanul Mitropoliei — biserica trebue să dea alarma şi să întocmească comitetele pe eparhii şi parohii împrejurul cărora să se grupeze toate asociaţiile medicale şi culturale.

„Preoţii să fie obligaţi să raporteze situaţia din parohie, cu interesul efectiv de părinte şi pe altă parte să ceară şi să atragă în această operă toate organele de conducere".

In încheere, P. S. S. Vicarul cere pedepsirea aspră a conrupătorilor şi a patronilor caselor de toleranţă care speculează pe nenorocitele fete, în văzul autorităţilor.

Gr. Spiru

Şedinţa clubului liberal

Expunerea d-lui Victor Iamandi

Aseară a avut loc întrunirea delegaţiei permanente a partidului Naţional-Liberal.

D. Victor Iamandi preşedintele organizaţiei, a făcut un amănunţit expozeu asupra situaţiei politice şi economice a ţărei. D-sa contestă autoritstea morală a partidului de la guvern şi arată lipsa de seriozitate a celorlalte partide. Vorbind de pre vers unea de împ care între ambele tabere liberale, d. Victor Iamandi a declarat: „Nimeni, nici noi, nici regele şi nici ţara, nu doreşte aceasta".

D. Iamandi arată apoi raporturile partidului liberal cu Coroana, specificând că ele sunt din cele mai bune. Vorbeşte despre popularitatea partidului şi simpatia d-lui Duca în toate cercurile. La urmă anunţă înscrierea în partid a d-lui prof. Mihail David şi a altor intelectuali.

D. prof. David mulţumeşte d-lui Iamandi şi membrilor prezenţi pentru primirea călduroasă care i s'a făcut,

S'a propus şi s'a admis cooptarea D-lui prof. David în comitetul executiv al partidului, şi a d-l i av. Haer în delegaţia permanentă.

Intr'o atmosferă cordială, întrunirea a luat sfârşit.

D. Zelea

Diseară la Trianon

„Florăreasa" cu Leny Caler şi Timică

Piesa care a însemnat succesul stagiunii bucureştene: „Pigmalion" (Florăreasa) de Bernard Schaw, se joacă în astă seară la Teatrul Trianon în aceleaşi excelente condiţiuni de interpretare care i-au asigurat izbânda amintită.

D-ra Leny Caler care din cele câte-va vizite făcute Iaşului a reuşit să-şi câştige simpatii unanime, deţine rolul prim.

Partener îi este comicul de superioară calitate, d. Timică.

In genere, un spectacol care merită a fi văzut.

LA REGIA din holl-ul Administraţiei financiare se găsesc orice fel de timbre, mărci, etc. Totdeauna bine asortată.

DE VÂNZARE două paturi de bronz, în bună stare. A se adresa d-lui farmacist C. Werner tradela Armeană No. 4 (între 3—4 p. m.)

PREPARATOR pentru elevi şi eleve, curs primar şi liceal, Garanţii sigure şi seriozitate. Ca retribuţie, — masa zilnică. în condiţii modeste. A se adresa la ziar sub „student".

DE INCHIRIAT două magazii de zid pentru marfă, automobil sau mobile, str. Sf. Sava 1

CANARI şi CANARIŢE de rasă precum şi cuşti artistic executate găsiţi la
IOAN DUMITRESCU
str. Toma Cozma 78

DOAMNĂ de bună condiţie, lucrează milieuri, perdele, brizbriz-uri cu bumbac pescăresc.
NATALIA LEONESCU
str. Toma Cozma 56

DE VANZARE casele din str. Asachi 8, cu avantaje de plată. DE INCHIRIAT un mic apartament la aceiaşi adresă.

Ceaiul organizat de „Tennis-Club-Iaşi" are loc Duminică 19 c. la „C O R S O"

Agenţia Wagons-Lits
I a ş i
PIAŢA-UNIREI
Caută local în centrul oraşului.

DOCTOR
Corneliu Stolan
Genito-urinare, sifilis, venerice
Consultaţii 4—7
strada I. C. Brătianu 58

Volumul 4 din romanul
Hotarul..
de C. STERE
şi se află de vânzare la chioşcuri de ziare şi la S Peritz, str. Unirei.

SPANIA cu coastele ei însorite
ITALIA cu ciprele ei impozante
GRECIA cu comorile ei antice.
Marea albastră—cerul albastru şi alte multe nenumărate puncte de atracţie puteţi avea cu voiajurile **HAPAG** pe Marea Mediterană cu vaporul „Oceana" în primăvara anului 1933.

DISTRACŢIE
LUX
EFTIN
Informaţiuni şi perspecte cereţi la:
Reprezentanţa Amburg-Amerika Linie
IAŞI, Str. Lăpuşneanu 40. Tel. 19

ULTIMA ORĂ

D. VAIDA CARE A DAT ŢARII STAREA DE ASEDIU
NU VREA SA APLICE ACEIAŞ MASURA LA CLUJ

Cluj 14 — Muncitorii de la atelierele C. F. R. din Cluj s'au pus ieri, pe neaşteptate, în grevă, dedându-se la demonstraţiuni, baricadându-se în ateliere şi sechestrând câţi va funcţionari şi ingineri.

*

Greviştii şi-au prelungit demonsraţiunea şi în cursul nopţii, rămânând şi dormind în ateliere; însă purtarea lor este liniştită. nu comit acte de sabotaj şi au o atitudine politicoasă faţă de funcţionarii sechestraţi.

*

Au oritătile au luat întinse măsuri de pază. La porţi şi în jurul atelierelor sînt postate forţe militare. Se aşteaptă dispoziţii de la Bucureşti şi răspunsul Direcţiei generale c. f. r. la cererile formulate de greviştl.

*

Şefii autorităţilor clujene au avut aseară o consfătuire şi au fost de părere ca starea de asediu să fie proclamată şi la Cluj. In acest sens au convorbit telefonic cu ministerul de interne şi au cerut apoi avizul d-lui Al. Vaida, personal.

Se anunţă însă că d. Vaida n'a admis ce erea.

Preşedintele de consiliu crede că, cel puţin deocamdată, Clujul trebueşte cruţat de măsuri excepţionale greviste care se întâmplă pot fi uşor stăpânite de de către poliţie, prin măsurile obişnuite.

Revizioniştii maghiari
fac surpriză... Italiei!
Ei cer restituirea portului Fiume

Budapesta 14.—O mare manifestaţiune populară a fost organizată de „Garda de fier", în faţa legaţiei italiene din Budapesta.

Publicul şi-a exprimat simpatia pentru Italia şi pentru politica fascistă de revizuire a tratatelor.

O delegaţiune s'a prezintat ambasadorului italian şi i-a înmânat un memoriu, rugînd a fi transmis d-lui Mussolini. In memoriu se cere revizuirea tratatului dela Trianon. Dar se mai face o cerere care constitue o adevărată surpriză pentru Italia.

Anume, **se spună că Italia trebue să dea pildă de sinceritate şi dreptate. Şi în acest scop, se cuvine a restitui Ungariei portul Fiume care i-a fost atribuit Italiei prin tratatele de pace,** — *tratate pe care d. Mussolini le consideră nedrepte şi a căror revizuire o cere.*

Se menţine conflictul
cu Banca Naţională
pe chestia controlului străin

Bucureşti 14.— Conducerea Băncii Naţionale încă n'a cedat în chestiunea controlului străin.

Direcţia şi consiliul de administraţie admit cel mult un consilier tehnic, cu un rol pur informativ. Dar nu primesc un expert al Ligii Naţionilor care să controleze activitatea Băncii.

Tratativele cu Ministerul de finanţe au continuat, însă nu s'a ajuns la un acord.

Chestiunea urmează să fie adusă Duminecă în dezbaterea adunării generale a acţionarilor.

Descinderi la Chişinău
la sediile comuniste

Chişinău 14.— Poliţia a făcut şi ieri câteva descinderi la sediile sindicatelor profesionale. **Organizaţiunile comuniste au fost dizolvate. S'au operat şi câteva arestări.**

O percheziţie amănunţită s'a făcut şi la locuinţa inginerului comunist Rubinştein, unde **s'au confiscat broşuri şi manifeste.** Rubinştein a fost interogat la poliţie şi va fi înaintat parchetului.

Procesul neregulilor
dela Palatul din Iaşi

Bucureşti 14.—La Trib. Ilfov S. I. au continuat dezbaterile în procesul neregulilor dela construcţia Palatului administrativ din Iaşi.

Sânt mai mulţi acuzaţi, între care d. Iarca fost director în Miniserul Justiţiei.

După ascultarea martorilor acuzării, tribunalul a admis inculpaţilor contra-proba, şi a dat termen pentru 3 Mart.

Răzbunarea cruntă
a unei preotese

Silistra 14.— O dramă sentimentală se discută mult în localitate.

Preotul Stănescu întreţinea legături de dragoste cu nevasta învăţătorului Mălina.

Preoteasa a aflat şi a făcut soţului dese şi violente scene de gelozie, ameninţându-l că reclamă la Episcopie.

Cu multă încăpăţinare, preoteasa a întocmit un plan de răzbunare. Recurgând la un truc, **a reuşit să atragă în casă pe învăţătoarea Mălina.** Şi preoteasa s'a repezit asupra adversarei, schingiuind-o cu un fier înroşit în foc.

Autorităţile cercetează.

x Întrebuinţaţi „NARIN" remediu suveran contra guturaiului, previne şi vindecă ori ce afecţiune a căilor nazale şi respiratorii. De găsit în tuburi originale la Farmacia Dr. D. Beceanu, Piaţa Halei aşi. 2

Contele Appony
şi arhiducele Otto

Budapesta 14,— Corpul ilustrului defunct, contele Albert Appony, a fost depus în sala parlamentului. O lume

Contele Appony

imensă s'a perindat prin faţa catafalcului.

*

Ieri s'a răspândit zvonul că arhiducele Otto de Habsburg a sosit la Budapesta, pentru a asista la funeraliile contelui Appony.

Autorităţile au dezmînţit categoric acest zvon, arătând că arhiducele Otto a fost la Geneva unde a salutat rămăşiţele pământeşti ale marelui barbat de stat maghiar. Iar acum, arhiducele se află în Belgia.

INFORMAŢIUNI

x Gustări fine şi băuturi delicioase, serveşte bufetul bodegei Fraţii POGOR.

x La biroul judiciar au fost aduşi azi la prânz doi tineri din Chişinău, acuzaţi că ar face parte dintr'o bandă care s'ar ocupa cu jefuirea pasagerilor.

S'au găsit la ei unele mărfuri asupra cărora n'au putut da relaţiuni exacte, în ceiaee priveşte provenienţa lor.

x Ministerul instrucţiei şi artelor a însărcinat Prefectura de judeţ să efectueze un control riguros asupra şcolilor de dans,— dispunând închiderea acelor şcoii care nu sunt autorizate.

Diferite ştiri

Bucureşti 14.—Epidemia de gripă se întinde. Birourile primăriei s'au cescomplectat, din cauză că mulţi funcţionari s'au îmbolnăvit.

Primăria sectorului III Albastru şi-a suspendat activitatea până Vineri.

*

Astăzi diminnaţă se întruneşte sfatul parlamentat liberal, sub preşidenţia domnului Duca.

*

Din Geneva se anunţă că astăzi va avea loc conferinţa celor 3 miniştri de externe ai Micei Antante. Se va discuta despre: problema dezarmării, mişcarea revizionistă şi contrabanda de arme dela Hirtenberg.

ACTIVITATEA
SOC. „SALVAREA"

La serviciul sanitar a avut loc adunarea generală anuală a societăţii „Salvarea". Au luat parte d-nii primar P. Bogdan, farm. Jellea, Ing. Casseti, dr. Berbeciu, dr. Jean Boghen, Cogălniceanu, Savel Grosu, Pr. Negoiţă şi Gh. Berezeanu, secretarul societăţii.

Şedinţa a fost prezidată de d. dr. Cădere preşedintele societăţii, care a expus critica situaţie în care se află soc. „Salvarea", cerând reprezentanţilor instituţiilor, concursul lor pentru menţinerea acestei societăţi utile. D. primar Bogdan a promis că va înscrie în bugetul oraşului pe 1933, o subvenţie pentru „Salvarea".

S'a dat apoi descărcarea cuvenită asupra bilanţului pe 1932, votându-se şi proectul de buget pe anul în curs.

Din cifrele prezentate, rezultă că în anul 1932, s'au făcut 476 transporturi cu ajutorări medicale imediate, din care au fost plătite numai 115, restul de 361 efectuându-se gratuit.

Cei prezenţi au hotărât apoi în unanimitate de a se apela la instituţiile principale ale Iaşului, spre a putea menţine şi în viitor această instituţie cu un rol atât de important. *Rep.*

x Publicaţiuni pentru „Monitorul Oficial" se primesc la administraţia ziarului „Opinia"

Nu neglijaţi!
Detaşaţi bonul din pagina I-a

O scurtă grevă demonstrativă
la atelierele c. f. r. Nicolina

O scurtă grevă s'a produs azi dimineaţa la atelierele C. R. R. „Nicolina". Spre marea surprindere a conducătorilor, la ora 9 pe când lucuul era în toi sirena a sunat de alarmă şi muncitorii au părăsit lucrul îndreptându-se în spre birourile administraţiei. Aicea lucrătorul Pintilie a început să vorbească muncitorilor, protestând împotriva măsurilor represive luate de guvern.

Au vorbit apoi muncitorii Nastase, Neagu şi Gaciuc. Ei s'au ridicat împotriva arestărilor de muncitori şi şomeri făcute în ultimul timp de autorităţi, cerând conducătorilor fabricei să intervie pentru eliberarea acestora.

Au vorbit apoi despre măsurile luate de guvern pentru înciderea localurilor asociaţiunilor muncitoreşti.

Iutre timp, alarmaţi de sunetul neobişnuit a sirenei, locuitorii din împrejurimi nevestele şi copii muncitorilor ceferişti au venit la porţile atelierelor să vadă ce s'a întâmplat.

Au sosit îndată şi reprezentanţii ordinei publice.

D. inginer Voinescu a luat cuvântul şi a arătat muncitorilor că nu este de competenţa conducătorilor atelierilor să le satisfacă doleanţele, cerându-le să reînceapă lucrul.

După o jumătate de oră, muncitorii au reintrat în ateliere, anunţând că după ce vor termina lucrul vor reîncepe discuţii pe această temă

Publicul de alară a fost împrăştiat de poliţie.

x **Laboratorul de Analize chimice şi Microscopice Dr. Rătianu** autorizat de Ministerul Sănătăţei Publice, execută analize complecte de urini, spute, secreţiuni etc. precum şi ori-ce analize ce interesează Industria, Comerţul şi Higiena alimentară. Iaşi Cuza-Vodă 48.

Comunişti trimişi
la Consiliul de Război

Cercetările în legătură cu arestarea comuniştilor din localitate, s'au sfârşit astăzi. Ancheta a fost condusă de d. Vasile Botez şeful biuroului Siguranţei. D-sa a stabilit vinovăţia unui număr de 32 persoane. Restul până la 50 care fuseseră arestaţi la început au fost puşi în libertate.

Cei 32 comunişti vor fi înaintaţi consiliului de război, urmând a fi judecaţi sub prevederile legii stării de asediu.

Biletele de spectacole
şi drepturile fiscului

Administraţia Financiară Iaşi fiind informată că se dau diferite spectacole în oraş la care se pun în vânzare invitaţii în loc de bilete de intrare perforate de Administraţie, aduce la cunoştinţa celor interesaţi că este cu totul interzis de a se mai da spectacole fără bilete de intrare perforate de Administraţia Financiară, conform legei spectacolelor.

Acolo unde se vor constata asemenea abateri, se vor dresa acte de contravenţie, atât celor cari dau spectacolul cit şi exploatatorilor de săli.

Deasemenea se pune în vedere exploatatorilor de săli de a nu mai închiria sala pentru spectacole, până ce mai întâi nu vor oere celor în cauză să dovedească că au perforat biletele la Administraţia Financiară.

REDUCERI BUGETARE
la inspectoratul sanitar

D. dr. Cazacu, directorul regiunii sanitare, a fost chemat telegrafic la Bucureşti, de către ministrul sănătăţii.

E vorba de definitiva alcătuire a budgetului ministerului.

Şi situaţiunea nu e uşoară.

Ministerul pretinde ca inspectoratul din Iaşi să indice reducerile ce au a se efectua şi care trebuie să atingă 20 la sută din bugetul personalului tehnic şi administrativ. Se precizează însă, ca reducerile să nu privească pe medicii rurali.

Din cine se va compune pletora de sacrificaţi, iată o întrebare ce aşteaptă deslegare. *Dan*

Incercare de sinucidere

Astăzi la ora 1 fata Nădejda Patraş a încercat să se arunce în gara locală în faţa rapidului de Bucureşti. A fost însă oprită la timp şi adusă la comisariatul gării.

Ea a declarat că este fiica unui învăţător din Chişinău şi că vrea să moară cu orice preţ. Imediat ce va fi eliberată, va încerca din nou să-şi pună capăt vieţii. Fata refuză să arate cauza acestei disperări.

INFORMAŢIUNI

x **Ajutoare pentru şomeri.** Comitetul pentru ajutorarea şomerilor a împărţit eri în localul primăriei (serviciul bunurilor) lemne, pâine, cartofi şi mezeluri la circa 400 şomeri.

Comisiunile au fost prezidate de d. ajutor de primar Colcea şi inspector Gh. Boghiceanu.

Aceste ajutoare se împart în fiecare Luni dimineaţa.

Acei cari se prezintă pentru ajutor urmează să dovedească, cu carnetul de corporaţie, calitatea de meseriaşi, chiar dacă nu sunt la curent cu cotizaţia.

x *Starea sanitară a oraşului* este următoarea: In spitalul „Izolarea" se află internaţi 35 bolnavi de scarlatină, un caz vechi de febră tifoidă şi doi bolnavi de difterie.

Două cazuri de malarie s'au înregistrat în şoseaua Ţutora şi în str. Moara de Foc.

La spitalul de izolare au sucombat doi scarlatinoşi din comunele Bucium şi Osoi.

x Consiliul de ad-ţie al Teatrului Naţional se întruneşte mâine în şedinţă, pentru a lua o decizie în ceeace priveşte schimbul de spectacole cu Cernăuţiul.

x La 1 Martiec or. trupa teatrului „Regina Maria" va juca la Teatrul Naţional piesa „Marchizul de Priola" de Henry Lavedau.

Cu acel prilej ieşenii vor serbători pe dtl Tony Bulandra, ca după cum se ştie a împlinit 30 ani de carieră teatrală.

x In noua aripă a Universităţii ieşene, se va instala după Paşti, nu numai Facultea de drept, ci şi Facultatea de Litere.

x *Pruncucidere.*— Azi dimineaţă s'a făcut o descoperire lugubră la spitalul Sft. Spiridon. Pe când un funcţionar al spitalului căuta nişte dosare în subsolul arhivei, a dat peste cadavrul unui copil de sex feminin, în etate c'am de o săptămână. Se presupune că mama denaturată ar fi una din femeile de serviciu ale spitalului. Poliţia a început cercetări pentru descoperirea mamei criminale.

Clişeie
comandaţi
la
OPINIA
Str. Lăpuşneanu 37

ORA 3
Războiul inevitabil
între China şi Japonia

New-York 14.—Intrucât au eşuat toate sforţările de concilere între China şi Japonia, cercurile oficiale din Washington se aşteaptă la apropiata izbucnire a unui război crâncen. E probabil că Japonia va începe prin blocarea porturilor chineze.

CIOCNIRE DE TRENURI
pe linia Bucureşti—Constanţa

Buc. 14 — In staţia Saligny pe linia Bucureşti-Constanţa, s'au ciocnit astăzi violent două trenuri, dintre care unul de petrol cu 48 vagoane. Au fost distruse complect 9 vagoane, iar locomotivele şi celelalte vagoane au deraiat. Dela Feteşti a plecat o garnitură de ajutor. Circulaţia este închisă. Alte amănunte nu se cunosc.

O dispariţie amoroasă

Constanţa 14.— Erau cunoscute legăturile dintre tânărul I. Şalmovici din str. Ştefan cel Mare şi d-ra Berta Goldenberg, fiica unui bogat cerealist. Părinţii se opunea la căsătorie.

Astă noapte cei doi tineri au dispărut cu un automobil. S'a reclamat cazul poliţiei şi s'au dat ordine de urmărire în toată Dobrogea.

Greva dela Cluj s'a aplanat

Cluj 14.—Autorităţile c. f. r. au comunicat lucrătorilor de la ateliere că s'au luat în considerare cererile admisibile. In urma acestui fapt lucrătorii au renunţat la grevă şi liniştea a fost complect restabilită.

Diverse

—Paris 14. Camera francază a adoptat în întregime proectul financiar al grvernului cu 359 voturi contra 235.

Guvernul pusese chestiunea de încredere. Prin acest proect veniturile anuale sînt sporite cu 5,262 milioane franci.

— Buc. 14.— Din cercuri guvernamentale se afirmă că sesiunea parlamentară se va închide la 10 April.

— Astăzi dimineaţă a avut loc o lungă întrevedere între d-nii Madgearu şi Auboin.

— Mai mulţi fruntaşi naţional-ţărănişti au fost invitaţi pentru mâine seara la o masă comună la restaurantul „Lusana", pentru a se discuta situaţia din partid şi încercarea de sabotare a activităţii guvernului.

INFORMAŢIUNI

x Daţi copiilor ciocolată bună şi proaspătă, care o găsiţi numai la „MOCA".

Pentru premiile gratuite ce se acordă cititorilor ziarului „Opinia".

Postăvăria „Avântul"
Fraţii Fischler Iaşi
Depozitul de vânzare al Fabricilor de postav şi ţesături de modă Wilhelm Scherg & C-ie S.A. din Braşov
s'a înscris cu 3 metri stofă pentru costum bărbătesc (sau pardesiu de damă).

Dacă doriţi un săpun economic pentru higiena corpului cereţi numai renumitul săpun
JOCKEY-CLUB

DOCTORUL
R. DAMSKER
str. Ghica-Vodă No. 44-46
consultă zilnic
MEDICINA INTERNA
SIFILIS şi
GENITO-URINARE
Diatherme şi băi de lumină
între orele 8-11 a.m. şi 3-7 p. m,

Azi la Phoenix

Charles Farrell şi Janet Gaynor
în fermecătorul film
O idilă de dragoste
şi
Elisabeth Bergner cu Rudolf Forster în
ARIANA
de Claude Anet
în pauze ultimele zile
MELIDIS
cu un program nou

Orice fel de PUBLICAŢIUNI pentru Monitorul Oficial se primesc la administraţia ziarului OPINIA str. Lăpuşneanu 37

FULGERUL DIN BUCUREŞTI
Boiangerie şi curăţătorie chimică
curăţă şi revopseşte orice culoare, după eşantion, paltoane de damă, domni şi copii. Secţie specială pentru curăţat şi transformat pălării bărbăteşt.
Birouri de Primire:
str. Cuza Vodă 35, Cuza Vodă 9, Lăpuşneanu 15, Unirei 6, Palat 84, Fabrica str. Dragoş 25.

MARI PREMII GRATUITE
pentru toţi cetitorii ziarului „Opinia"

Iată numerile principale din bogata listă a noilor premii gratuite de primăvară:

10.000 lei numerar

Două rochii de matasă calitatea cea mai fină, de la cunoscutul magazin *„Atlas"* Str. Ştefan cel Mare.

Stofă fină pentru haine bărbăteşti sau pardesiu de damă, de la reputata firma Fraţii Fischler, Str. Ştefan cel Mare.

30 mt. Chifon calitatea I-a

10 perechi ciorapi de damă marca *Adesgo* No. 51 calitate extra fină, de la magazinul de încredere La „Ghemul Roş" Fraţii Rosenfeld Str. Cuza Vodă.

Doua coliere elegante şi o **broşă** de strass, ultimul model de la magazinul articolelor de lux *Fantasio* strada Cuza Vodă.

Una poşetă de damă, din piele fină presată de la frecventatul magazin *„La Steaua Verde"* str. Cuza Vodă.

3 Duz. Săpun parfumat „Auto" regina toaletelor, produsul renumitei fabrici *Carmen Sylva"*.

Două premii a câte 12 fotografii artistice la *Weiss* Piaţa Unirei, furnizorul Curţii Regale.

Zece volume literare străine şi româneşti. ultimele noutăţi din vitrinele librăriei *„Cartea Românească"* str. Lăpuşneanu.

Trei kilograme cafea de prima calitate de la noul magazin *La Paşa* Piaţa Unirii.

6 permanente complect gratuite, pe timp de două luni la cinematograful Sidoli.

6 permanente complect gratuite, pe timp de două luni la cinematograful Phönix.

Pentru a beneficia de aceste frumoase premii cetitorii trebuie să detaşeze zilnic bonul din pagina I-a a ziarului.

Serviți-vă de comunicările telegrafice
BIBLIOTECA UNIVERSITARĂ
Loco
Biblioteca Universității

ANUL XXIX No. 7744

ABONAMENTE

ATELIERELE TIPOGRAFICE
IAȘI. — STR. LĂPUȘNEANU 37

2 (doi) lei exemplarul

OPINIA

ZIAR POLITIC COTIDIAN

JOI 16 FEBRUARIE 1933

OPINIA
BON No. 3
Mari premii gratuite
Detașați toate bonurile

Cărțile și Realitatea

De ani de zile denunțăm în coloanele ziarului nostru politica economică retrogradă și nefastă a Statului nostru, dusă de o pătură conducătoare ai cărei corifei posedă, în general, diploma de doctori în științele economice de la Facultatea de Drept din Paris (între paranteză, mulți dintre conducătorii noștri au fost trimeși la Paris de părinți pentru *doctoratul juridic*, dar s'a descoperit de către școlarii sîlitori că este mai greu). Nu vrem să mergem până a spune că această școală franceză este vinovată de cele ce se întâmplă: acum 20—30 de ani când luminătorii noștri economici de azi și-au făcut studiile, ea le-a predat știința economică *la zi* și manualele erau redactate în conformitate cu teorii atunci admise de toată lumea: vinovații sunt acei care aplică astăzi cu religiozitate preceptele de atunci, cu ideia că posedă o doctrină definitiv stabilită.

Ori soarta economiei politice de acum 20—30 de ani este aceiași ca și soarta medicinii, a ingineriei, etc. din aceleași timpuri; ea este perimată, falșitatea și ineficacitatea ei s'au dovedit cu prisosință, și s'a văzut că știința financiară a secolului trecut nu mai poate nici explica, nici controla, nici călăuzi evenimentele ivite în urma războiului mondial. Ca să dăm un singur exemplu, legea de bază a economiei politice de eri, acea faimoasă lege a cererii și a ofertei este astăzi discutată și nu mai poate interpreta faptele.

Dacă însă doctrinei medicale de eri i-a făcut loc o doctrină medicală de azi, este remarcabil că, din punct de vedere financiar și economic, suntem în preajma unor ezitări, unor dibuiri care încă nu s'au închegat, astfel că un mic număr de teoreticieni pe care-i avem, cum este de pildă englezul Keynes, trebuesc considerați mai mult ca niște precursori care caută un drum nou fără a-l găsi încă (o mărturisesc ei înșiși).

Omul de Stat de azi, trebue, așa dar, să se lase călăuzit de instinct și de intuiția proprie, dacă o are; sau de nu, să facă loc altora. Pe tratate și manuale nu se poate sprijini; cele de ieri sunt suspecte și chiar primejdioase; iar cele de azi n'au fost încă scrise.

*

In mijlocul acestor reflecții ne găsește surprinzătoarea declarație făcută presei române de către d. Lugojanu. „Prin acordul de la Geneva — zice d-sa — guvernul român accentuiază, **însă în mod hotărât,** *decizia lui de a recurge pentru însănătoșirea economică și financiară a țării* **la metodele clasice** *deja încercate cu succes în atâtea țări și* **atâtea timpuri,** *care* **sunt singurele** *de natură a restabili încredere în stabilitatea monetară, echilibrul budgetar etc... ...Asemenea soluții sunt desigur la îndemâna oricui și se găsesc* **în orice tratat de știință financiară".**

Metodele clasice, la care face aluzie D-l Lugojanu, au fost încercate deja de alții, dar nu cu succes. Decepțiile la care au dus i-au pus pe gânduri pe toți oamenii de Stat și nu mai departe decât eri, Ministrul Budgetului francez, D-l Lamoureux, a declarat cu multă sinceritate la tribuna Camerei: „eu nu am avut niciodată fetișismul echilibrului budgetar integral".

Iar în ce privește tratatele de știință financiară a D-lui Lugojanu (vezi declarația) locul care singur li se mai cuvine este... **pe foc..!**

Neculai Dalu

Actualități politice

FORME GOALE...

D. Vaida este grijuliu de susceptibilitatea amicilor d-sale dela Cluj și de popularitatea partidului în Ardeal. Deaceea, n'a voit să aplice pe acolo starea de asediu.

Pe dealtă parte gestul de rezistență, al d-lui Halippa, a făcut să se cruțe Basarabiei regimul excepțional. Acest cadou, l-a rezervat d. Vaida de preferință vechiului regat, tocmai unde în orce caz s'ar fi resimțit mai puțin nevoe (fiindcă aici n'avem nici granițe spre străinătate, nici minorități etnice).

Totul însă e chestie de formă. Dacă în Ardeal și Basarabia nu-i stare de asediu, nu înseamnă că în fond regimul n'ar fi la fel. Aceleași măsuri contra organizaților de stânga, aceiaș supraveghere, aceleași suspiciuni și arestări, aceleași procedee. Numai forma e puțintel schimbată.

Și atunci, ce pierde regiunea cu stare de asediu, și ce câștigă cele fără? Nimic, în nici un caz.

Că aici instrumentează organele militare? Știm din experiență că aceasta nu înseamnă o situație mai rea.

Rea este mentalitatea unui guvern în panică, dezorientat și fără orizont de conducere. El trebuește schimbat.

X.

Femei-miniștri
în Statele-Unite

Am anunțat că d. Roosevelt noul președinte american (care intră în funcțiune în luna Mart), a hotărât să-și ia în guvern și femei.

Se precizează că a și fost desemnat viitorul ministru al muncii, în persoana unei femei, miss Frances Perkins.

Miss Perkins e în etate de 50 ani și-i bine cunoscută prin lucrările ei de sociologie. De peste 20 ani a ocupat mereu posturi însemnate în diverse întreprinderi industriale, — așa că e foarte nemerit aleasă ca ministru al muncii.

A doua femee, colaboratoare a d-lui Roosevelt, este d-na **Ruth Owen,** care va fi numită **ministru** al Statelor-Unite în Danermarca.

UN ORAȘ LOVIT DE SOARTA...

...este Neunkirchen din Germania, unde groaznica explozie pe care am relatat-o la timp, a făcut peste 1000 de victime. In clișeu: o vedere din ziua catastrofei. Familiile așteaptă în strada informațiuni cu privire la soarta victimelor.

DIN TOATA LUMEA

Pentruce se desființează o școală — Ziarele americane relatează un caz surprinzător despre un pensionat de fete din Herland.

Acum câteva luni de zile, direcția școlii, constatând că moravurile elevelor cam lasă de dorit, le-a interzis să se fardeze, să poarte rochii moderne și să frecventeze spectacole frivole. Pentru respectarea acestor ordine s'a instituit un sever serviciu de control, care urmăria purtările fetelor în oraș.

Să nu credeți însă că aceste măsuri au îndreptat lucrurile. Dimpotrivă; fetele s'au ridicat în bloc, dela prima până la ultima clasă, împotriva „inchiziției" școlare. Și cum direcția liceului n'a vrut să cedeze, rând pe rând s'au retras toate elevele.

In ultimul timp pensionatul mai rămăsese numai cu șase școlărițe. Bine înțeles liceul n'a putut funcționa în asemenea condițiuni și școala s'a văzut astfel nevoită să închidă porțile.

De unde se vede că în materie de modă nu se poate lupta, chiar cu niște eleve!...

*

O pisică la teatru — La Londra s'a judecat un proces care iese din linia comună a cazurilor. Reclamantul: John Edmons, directorul unui teatru din capitala Angliei. Reclamata d-na Nils Foster. Acum câtva timp ea venise la teatru cu o pisicuță frumoasă, animalul ei adorat.

S'a întâmplat însă că în timpul reprezintației, când scena era mai tragică, mâța a început să miaune. Publicul a izbucnit în hohote de râs și astfel spectacolul a ratat. Deaceia directorul teatrului s'a adresat justiției, cerând despăgubiri importante.

Tribunalul a respins însă acțiunea, găsind că spectatoarea n'are nicio vină, odată ce i s'a permis să intre cu pisica în sală. Reclamantul a făcut apel și cine știe cât va mai dura acest proces provocat de mâța poznașă...

*

Moștenire, un butoi. — La New-Jersey există un cartier periferic alcătuit numai din gherete, cuști și butoaie, în care locuesc oamenii nevoiași.

Deși aceste adăposturi sînt cu totul mizere, totuș ele sânt căutate de mulți șomeri care trebuie să doarmă subt cerul liber.

Un caz impresionant, care mărturisește această tristă realitate, este acela al muncitorului Pick Harman, din cartierul respectiv. El a locuit aproape șase ani într'un butoiu, pe care l-a amenajat cu multă trudă.

Zilele trecute presimțind că i se apropie sfârșitul, Harman s'a dus la tribunal și a făcut nn act autentic, prin care lasă polobocul-locuință ca singura moștenire posibilă fiului său de 23 ani. Omul a murit încaltea satisfăcut că rămâne copilul cu un adăpost.

Triste vremuri!...

*

Nuntă cu film sonor. — Și în timp ce unii n'au unde dormi și n'au ce mânca, în aceiaș Americă se înregistrează excentricități costisitoare.

Astfel se anunță că la San Francisco s'a celebrat în familia bogătașului Peter Herickson o nuntă fără mire și mireasă. Tânăra pereche plecase dinainte într'un lung voiaj în Indii. In schimb au lăsat un scurt film sonor, care reprezinta cum a decurs cununia la biserică și la oficiul stării civile.

Musafirii adunați într'o sală de cinema au văzut filmul. Apoi s'a organizat o petrecere copioasă, în timpul căreia acelaș film a fost rulat de mai multe ori, spre a avea în față imaginea tinerei perechi.

Capriciul acesta a costat probabil destule parale!...

Un castel splendid
pentru... 60 lei

Din Milano se anunță următoarea știre curioasă:

In apropierea localității Cuneo, în vîrful dealului Montemalo, se află un castel splendid, care datează de aproape două secole. Din cauză că regiunea dimprejur e complect pustie, palatul n'a găsit amatori.

La licitație s'a prezintat un singur cumpărător, care a oferit prețul ridicol de 7 lire, adecă 60 lei. Și conform legii italiene, castelul a fost deocamdată adjudecat asupra cumpărătorului. E interesant însă că palatul izolat nu poduce pe an nici măcar 7 lire, întrucît nimeni nu vrea să locuească măcar o zi în singurătatea acelui ținut.

Răpirea senzațională
a unui copil-minune

La Hamburg s'a înregistrat o răpire care a provocat enormă senzație. Zilele trecute a dispărut din oraș copilul minune Mario Oberoni, în etate de 10 ani. Băiatul era un violonist de mare talent, care a obținut la Hamburg succese răsunătoare. Prin concertele sale a realizat o avere remarcabilă, îmbogățindu-și părinții, care până acum câtva timp erau simpli meseriași.

Cercetările poliției au stabilit că Mario a fost răpit de niște admiratori, care au plecat în America împreună cu copilul celebru, în speranța că vor face acolo afaceri strălucite.

Se extinde starea de asediu?

Ziarul „Curentul" anunță că în cercurile guvernamentale se vorbește despre extinderea stării de asediu, întrucât s'ar fi constatat că'n unele orașe fără regim excepțional propaganda extremistă s'a intensificat.

CRONICA CINEMATOGRAFICĂ

ELISABETH BERGNER
în *Melo* (Sala Trianon) și *Ariane* (Sala Phoenix)

Cetitorii își amintesc de reprezentarea piesei *„Melo"* (acum vre-o trei ani) de către trupa teatrului *„Ventura"*. Deasemeni e încă în mintea tuturor extra-ordinara creație a genialei *Elisabeth Bergner* în *„Ariana"* când a rulat filmul astă vară la Trianon [1]).

Pomenim aceste fapte, pentru a putea mai ușor sublinia câte-va din mulțimea impresiilor sugerate atât de jocul genialei artiste în ambele filme, cât și de partea regisorală, de care răspunde acelaș regisor *Paul Czinner*.

Deși în *Ariane, Elisabeth Bergner* ne-a prezentat zguduitoarea imagine a tinerei fete la care clocotul adolescenței devine—aproape subit, fructul pârguit ce cade în mâna bărbatului cuceritor și aici, în *Melo*, e femeia, cu câțiva ani de căsnăcie—pare se fericită, la activ, totuși există o strânsă legătură între tipurile amândouă. Aproape să credem, că cel de al doilea e consecința celui dintâi. Vreau să spun, că dacă Ariane în loc să'l fi cunoscut pe erou, s'ar fi măritat cu un bărbat oare-care. după o trecere de timp, împrejurările ar fi dus cu siguranță la explozia ce ne-o înfățișează în *„Melo"*, când femeia covârșită de lupta imensă ce se dă în sufletul ei între dragoste și datorie nu găsește altă ieșire decât moartea izbăvitoare.

Intensitatea exteriorizării impresiunilor și a gândurilor ce frământă și zbuciumă sufletul femeiei, e cu toate acestea mai evidentă aci în *Melo* decât în *Ariane*. Poate că la acesta contribue, pe lângă maturizarea artistei și detaliile introduse în acțiunea însăși și pe care, cu toată supărarea lui *H. Bernstein* (autorul piesei din care s'a extras scenariul) noi le găsim mult mai adevărate și deci mai omenești, ca în original— care e, precum știm, o melodramă mediocră, ce-a căzut, cu toate surlele reclamei însoțitoare. Aci ar fi cazul de amintit și nedumerirea asupra motivului ce'l face pe regisorul *Czinner* să recurgă la asemenea subiecte, care — după noi, nici pe departe nu oferă prilejul artistei unice, cu celebritate fără seamăn, să utilizeze toate posibilitățile forței sale dramatice ce frizează genialitatea. Spunem acestea judecând după cele câteva scene — în aparență neînsemnate, dar pe care *Elisabeth Bergner.* le știe a ridica la înălțimi incomparabile.

Cum știe ea să asculte muzica! Cum sorb ochii imaginea și urechile sunetele, pentruca treptat și crescând, să înceapă să cânte însuși sufletul ei așa fel încât să simțim noi, spectatorii rezonanța simfoniei uriașe ce cântă într'ânsul. Sau, cum se preface în câtușe grele și indestructibile, brațele subțiri și fragile ale femeiei puțintele și firave, când le încleștează în jurul gâtului bărbatului puternic și cu alură statuară — cum e imaginea lui *Forster*—în rolul virtuozului cu renume mondial, a toate cuceritor.

In piesă—știm, că sub impulsul vijeliei dragostei, femeia încearcă să'și otrăvească bărbatul pentru a putea fi liberă. In film scena aceasta e prefăcută în vis, cu toate nonsenzurile exagerările și incoherențele inerente visului. Scena redeșteptării, cu ochii înlăcrimați și cu pieptul zvâcnind de suspine incoercibile e ridicată de *Elisabeth Bergner* la înălțimi nebănuite și e atât de intensă, încât nu există spectator care să păstreze noțiunea mecanicului și să nu fie sugestionat până la zguduirea cea mai elementară.

Dar scena din restaurant? Când, ușor arinată ea joacă rolul dublu — acel al femeiei caline și lingușitoare pe deoparte, și a amantei hipnotizate de vraja dragostei, ce stă în mijlocul stâncilor amândouă și când un singur pas numai, un gest necugetat poate aduce catastrofa...

Față de asemenea momente artistice extra-ordinare, trec pe al doilea plan cusurile regisorale, slăbiciuni inerente oricărei disproporțiuni, Vreau să spun: între posibilitățile de realizare ale lui *Czinner* și acele ale unei interprete, de proporții fantastice, cum e *Elisabeth Bergner* există o mare disproporție, pe care noi nu ne sfiim s'o comparăm cu aceia dintre *Shakespeare* și... *Bernstein.* Ce-ar putea realiza un *Chaplin* sau măcar *Sternberg*, de ar cădea în sfera lor de activitate, un juvaer atât de rar, unic poate cum e talentul incomensurabil al minunatei *Elisabeth Bergner*, care așa puțintică cum este, fără față de *„vamp"* și fără exhibiție de juvaeruri, toalete și blănuri, subjugă elementar prin comoara sufletului imens, ce vibrează atât de puternic și totuși atât de plin de armonii cerești...

Atât în *Ariane* cât și în *Melo*, partenerul artistei geniale e acelaș. Este marele artis *Forster* inimitabil în redarea tipului de cuceritor matur, cu alure statuare, om care a trecut prin multe vijelii ale vieții, cunoscător al multor suflete, dar în care a rămas un colțișor inalterat, ce stă ascuns în lungă așteptare. Când apare însă „viziunea fugitivă a ochilor ca de somnambulă, care dispare în goana căprioarei gonite"... esă la suprafață subt colțișorul neîntinat, neajuns fucă de nici-una din furtunile prin care a trecut în cursul anilor...

Ce deosebire eclatantă între versiunea aceasta, umanizată și dulcegăriile originalului lui *Bernstein.* Până și scena finală, cât e de sobră în film și cât e de artificia'ă și plângăreață în piesă, unde soțul citește scrisoarea. De scena revederei celor doi bărbați— nu mai pomenim. In film ea nu există și e mai bine.

Dar ceia-ce stă deasupra tuturor, ca un Himalaia neajuns, este forța uluitoare, ce exală subjugător, femeia micuță și plăpândă, geniala *Elisabeth Bergner.* **W.**

[1]) Rulează acum din nou în sala Phoenix.

S'A SINUCIS
din cauza unei pisici

La Viena s'a sinucis prin asfixiere cu gaz aerian bătrâna Marie Schultz, în etate de 62 ani. Cauza acestui act disperat e cu totul curioasă.

Pe masa din odaia sinucigașei s'a găsit un bilet, din care rezultă că femeia și-a pus capăt vieții, din pricina unei pisici. Acum câtva timp mâța bătrânei s'a îmbolnăvit și a murit. In scrisoare femeia arată că n'a putut suporta această lovitură, întrucât își iubea pisicuța, ca pe un copil. Și deaceia s'a sinucis.

Ciudată e firea omenească!

Comunitatea intelectuală mondială

de **V. I. Ferraru,**
doctorant în șt. pol. și ec.

Inspirați de către concursul instituit de revista americană *„The new history Society of New York"*, publicăm începând cu numărul de față o serie de documente, principii și soluțiuni generale, asupra posibilităților pe care le stă la dispoziție tinerimei intelectuale de a colabora la realizarea statelor unite ale lumei.

*

Societatea de istorie nouă (The New History Society of New York), ne-a procurat ocaziunea de a prezenta opiniei publice fasonul prin care poate colabora tinerimea universitară ca și tinerimea școlară, contribuind printr'un ansamblu de activități intelectuale, la realizarea statelor unite ale lumei.

Problema unui ansamblu politic mondial efectiv, deși nu e nouă, e totuși de actualitate și prezintă o importanță cu totul specială. Ceeace e nou, e aportul pe care l-ar aduce tinerimea intelectuală la realizarea unei armonii general-politice, precum și la realizarea unei atmosfere favorabile acestei idei.

Noul aspect al problemei e caracteristic epocei postbelice, Putându-se angrena în organismul cooperației intelectuale al Societății Națiunilor.

Vom vedea mai jos dacă o colaborare a tinerimei intelectuale s'ar putea desfășura sub auspiciile unei organizațiuni juridice universale, și modul cum ea ar colabora alături de acest organizm la realizarea idealului pacifist.

*

După declansarea marelui cataclism din 1914, politica internațională se sprijină pe noi acțiuni și pe noi piloni de susținere. Sunt acțiuni de afirmație ale tuturor statelor în general și în special ale noilor organizări politice, ieșite din marea conflagrațiune, creind curente noui naționale, bazate pe principiul generos al *autodeterminării naționalităților.*

Principiul acesta, consacrat în actele internaționale după pacea generală, s'a dovedit ca un punct politic internațional factice susceptibil de discuții și interpretări, prin motivul altitudinei care și-a adoptat-o. Viața internațională are deci tendințe cu totul adverse principiilor pactului fundamental și parcurge un drum nepreväzut de marele său inițiator Wodrow Wilson.

Principiul de autodeterminare și al naționalităților izvorât din opera de pace dela 1919, a creat un curent de neîncredere în sistemul actual de cooperație internațională. Autodeterminismul este principiul care conduce statele și mai ales nouile organizări politice născute din marele război. Acest principiu consacrat prin tratatele internaționale s'a arătat ca primă piedică adusă ideei de solidarizare internațională. Statele europene mai cu seamă, în relațiile lor reciproce sunt conduse după acest criteriu politic. Care este rațiunea acestei situații tulbure din sânul ansamblului internațional? Este ea un privilegiu acordat statelor noui ca să se poată afirma ca forțe politice? Sau se dovedește ca o insuficiență moral-politică?

Teza pe care și-a propus-o Wilson în „cele patru sprezece puncte" cât și lucrările marilor puteri în Conferința păcei, voiau să stabilească în Europa ca și pe întreg globul, o permanentă stare de pace și de încredere reciprocă.

Iată însă că însăși pacea generală a creat lăsând loc să se strecoare, un curent de dizoluție al unitatei morale generale, cum arhitecții noului edificiu ar fi vrut să-l clădească: e curentul șovinist specific mai fiecărui stat, determinând prin manifestările sale deșantate criza morală, deci și cea politică generală.

(Continuarea în pag. II-a)

MARI PREMII GRATUITE

pentru toți cetitorii ziarului „Opinia"

Iată numerile principale din bogata listă a noilor premii gratuite de primăvară:

10.000 lei numerar

Două rochii de mătasă calitatea cea mai fină, de la cunoscutul magazin *„Atlas"* Str. Ştefan cel Mare.

Stofă fină pentru haine bărbăteşti sau pardesiu de damă, de la reputata firma Fraţii Fischler, Str. Ştefan cel Mare.

30 mt. Chifon calitatea I-a

10 perechi ciorapi de damă marca *Adesgo* No. 51 calitate extra fină, de la magazinul de încredere La „Ghemul Roş" Fraţii Rosenfeld Str. Cuza Vodă.

Doua coliere elegante şi o **broşă de strass**, ultimul model de la magazinul articolelor de lux *Fantasio* strada Cuza Vodă.

Una poşetă de damă, din piele fină presată de la frecventatul magazin *„La Steaua Verde"* str. Cuza Vodă.

3 Duz. Săpun parfumat „Auto" regina toaletelor, produsul renumitei făbrici *Carmen Sylva"*.

Două **premii** a câte 12 fotografii artistice la *Weiss* Piaţa Unirei, furnizorul Curţii Regale.

Zece volume literare străine şi româneşti. ultimele noutăţi din vitrinele librăriei *„Cartea Românească"* str. Lăpuşneanu.

Trei kilograme cafea de prima calitate de la noul magazin *La Paşa* Piaţa Unirii.

6 permanente complect gratuite, pe timp de două luni la cinematograful Sidoli.

6 permanente complect gratuite, pe timp de două luni la cinematograful Phönix.

Pentru a beneficia de aceste frumoase premii cetitorii trebuie să detaşeze zilnic bonul din pagina I-a a ziarului.

LA FARUL LUMINOS

str. Sărăriei No. 150

Aduce la cunoştinţa onoratei sale clientele că execută orice fel de reparaţiuni **de motoare electrice**, bobinaj de motoare precum şi instalaţiuni electrice. Aduce la cunoştinţa d-lor proprietari de **autcmobile** ca bobinează ori şi ce sistem de dinam, repară şi încarcă orice **lei** de acumulatoare cu preţurile cele mai reduse : de Radio 15 lei şi de Automobile 50 lei. Atelierul este **sub** conducerea cunoscutului maistru electrician **Carol Ionescu** Rog a mă vizita spre convingere

Cu stimă, **R. IONESCU**

Subsemnatul

Carol Ionescu, electrician

aduc la cunoştinţa onoratei mele clientele că nu mai am nici un **fel de combinaţie** cu atelierul *„Erikson"* şi nici cu foştii mei lucrători *Filip Glăkman şi Lupu Rotman.*

Rog onorata clientelă a-mi acorda aceiaşi încredere de până acum.

Execut orice lucrări la

„FARUL LUMINOS"

strada Sărăriei No. 150

Crema Mony este cea mai fină marcă pentru înfrumuseţarea feţei

Crema Mony este secretul Doamnelor frumoase

Crema Mony este preparată din substanţe inalterabile şi nevătămătoare.

Crema Mony întinereşte pielea dându-i un aspect proaspăt şi catifelat.

Crema Mony se întrebuinţează cu mare succes contra pistruilor, petelor de ficat, sarcini, bubuliţe, coşuri, erupţiuni şi crăpături ale pielei şi şi a buzelor provenite din vânt sau orice cauze, asigură în scurt timp efectul dorit.

Depozit general : Farmacia Curţei Regale Fraţi Dr. KONYA.

Feriţi-vă avutul Dv.

Abonaţi-vă la Soc. de pază şi siguranţă

„FIDUCITATEA"

Sucursala IAŞI

str. Săulescu No. 3

Becuri ELECTRICE garantate Toate voltagele

mărcile TUNGSRAM, PHILIPS, WOLFSRAM, OSRAM etc.

Cumpăraţi cu preţurile fabricei la Depozitul General

***Zaharia Weiss*, Piaţa Unirei**

Ceaiul organizat de **„Tennis-Club-Iaşi"** are loc Duminică 19 c. la **„CORSO"**

DOCTOR

M. MATASARU

Specialisat la Paris—fost asistent de spital la Paris

Boli Interne

INIMĂ, PLĂMÂNI

şi tratamentul tuberculozei pulmonare cu Pneumatorax artificial

Str. Mărzescu 16 (parter)

Cons. 9-10 a. m. şi 3-6 p. m

DOCTOR

Corneliu Stoian

Genito-urinare, sifilis, venerice

Consultaţii 4—7

strada I. C. Brătianu 58

DOCTORUL

R. DAMSKER

str. Ghica- Vodă No. 44-46

consultă zilnic

MEDICINA INTERNA

SIFILIS şi

GENITO-URINARE

Diatherme şii băi de lumină

între orele 8-11a.m. şi 3-7 p. m,

Agenţia Wagons-Lits

Iaşi

PIAŢA-UNIREI

Caută local în centrul oraşului.

Vizitaţi noul magazin

„LA CONSUMUL PALACE"

str. Lăpuşneanu No. 44 (lângă Farmacia Werner)

SUB CONDUCEREA

D-lui Izac Eberkorn

fost proprietar al „Consumului Francez"

Asortat complect cu fructe, mezeluri, brânzeturi, ciocolaterie şi diferite delicatese zilnic proaspete cu preţurile cele mai reduse. **Vizitaţi spre convingere.**

Epitropia Generală a Casei Spitalelor şi Ospiciilor Sft. Spiridon din Iaşi

PUBLICATIUNE

Se aduce la cunoştinţa celor interesaţi, că în ziua de 15 Martie 1933, ora 11 a. m. se va ţine în localul Epitropiei Generale a Casei Spitalelor şi Ospiciilor Sf. Spiridon din Iaşi str. I. C. Brătianu 144 licitaţie publică pentru concesionarea pe termin de cinci ani, începător din sezonul balnear al anului 1933, a următoarelor localuri din clădirea Cazinoului Regal de la Băile Slănic, jud. Bacău şi anume:

1) Localul de restaurant şi de biliard, cafenea etc. 2) Localul de cofetărie. Garanţia pentru a fi admis la licitaţie, va fi de 10 la sută din valoarea ofertei în numerar, ori efecte garantate de Stat, pe valoare de numerar.

Licitaţia se va ţine în conformitate cu art. 88—110 inclusiv din Legea Contabilităţei Publice cu normele publicate în Monitorul Oficial No. 127 din 4 Iunie 1931. şi cu condiţiile caetului de sarcini. Ofertele se vor prezenta pentru fiecare local în parte, iar caetele de sarcini pentru concesionarea lor, se pot vedea în orice zi de lucru, ora 11-13 în localul Epitrop ei din Iaşi, str. I.C. Brătianu No. 144 serv. Technic.

Primăria Municipiului Iaşi

PUBLICAŢIE

No. 04252 din 11 Febr. 1933

Se aduce la cunoştinţa celor interesaţi că în ziua de 8 Martie 1933 ora 11 dimineaţa se va ţine în localul acestei Primării situată în Iaşi str. Alexandri 14, licitaţie publică pentru vânzarea parcelei No. 5 bis din Reg. Ţuţora Nord.

Licitaţia se va ţine în conformitate cu art. 88—110 din Legea Contabilităţei publice, regulamentului O. C. L. şi normele publicate în Monitorul Oficial din 4 Iunie 1931.

Toate persoanele care vor lua parte la licitaţie vor depune pe lângă ofertă şi o garanţie de 5 la sută din valoarea sumei oferite.

Planul locului se poate vedea în fiecare zi de lucru dela 8-12 în localul acestei Primării.

Orice fel de PUBLICAŢIUNI pentru

Monitorul Oficial

se primesc la administraţia ziarului

OPINIA

str. Lăpuşneanu 37

x Pentru orice fel de clişeie în zinc şi plumb adresaţi-vă la „Opinia".

Procesul lui Polisciuc

Hotin 15.— Eri urma să se judece procesul bandei lui Polisciuc.

Precum se ştie, şeful bandei a reuşit să evadeze din închisoare şi să se refugieze în Ukraina, unde se afirmă că ar fi fost executat.

Au fost aduşi 46 locuitori-martori, inculpaţi, gazde, tăinuitori şi complici.

Din cauza unor vicii de formă, procesul a fost însă amânat pentru sesiunea de Mai a Curţii cu Juri.

Spectacolele zilei

Unde mergem astăzi?...

15 FEBRUAR

Teatrul Naţional — *„Cine a ucis"?* piesă detectivă de Jaques Deval.

Cinema Trianon.—*„Melo"* (Gura visătoare) cu Elisabeth Bergner şi Rudolf Förster; *„Nebun după cinewa"* cu Harold Lloyd; Jurnal sonor *Paramount.*

Cinema Sidoli. — Spectacolul trupei *„Bonzo"* (program schimbat) şi fimele *Rumba-Rumba"* cu Dolly Haas şi Curt Bois: *Răzbunarea lui lut Tom,* cu Tom Mix.

Cinema Phönix.—*„O idilă de dragoste"* cu Charles Farell şi Janette Gaynor"; *„Arlana"* cu Elisabeth Bergner şi Rudolf Förster; In pauze: demonstraţiile magicianului *Melidis.*

Cinema Ghelţer.--Relache.

*

Radio Bucureşti.—18 Orchestra Radio 19 Informaţiuni şi semnul orar, 19.10 Dl. B. Marian: Ce este secretarul de redacţie, 19.25 Orchestra Radio, 20 Dl. prof. dr. G. Constantinescu: Despre oi, 20.30 Dl. profesor I. Simionescu: Ziditorii pământului, 20.40 Muzică românească (plăci de gramofon) 21 ora exactă, d. Jean Nestorescu - violină (program american) 21.20 d. Louis Schmidts, bariton (program divers) 21.40 D. T. Teodorescu-Braniştе: Actualită i 21.55 D. Binderer-piano (din Bach' Brahms şi Beetoven), 20.25 D. I. Fotino-v oloncel (Din Fievet, Arioso şi Granados), 22.50 Informaţiuni şi ştiri sportive.

x In arestul din Fălticeni se află depus funcţionarul M. Paveliu dela Ad-ţia financiară Baia. El este acuzat de distrugere de acte, fals, delapidare, etc.

Confirmării mandatului de arestare, funcţionarul a făcut apel la Curtea din Iaşi.

Iarăş zăpadă şi viscol

Linii întroenite în Bucovina

Iarna a reînceput cu furie prin Bucovina şi sudul Moldovei.

Astfel, astăzi dimineaţă autorităţile ceferiste din localitate au fost înştiinţate că în Bucovina viscolul bântuie de ieri, atât de puternic, încât linia Dornişoara-Tiha Bărgăului a fost înzăpezită.

Deasemenea şi liniile Valea-Putnei-Mestecani şi Iacobeni-Mesticani au fost întroenite.

In unele locuri zapada se ridică până la 3—4 metri.

S'au trimes mai multe echipe de lucrători pe liniile înzăpezite, pentru a se proceda la deblocarea lor.

Sp.

O bandă de femei hoaţe

care opera prin magazinele din Cluj

La Cluj a fost arestată o bandă de hoaţe, condusă de femeile Anastasia Lăpu anu, Grosa Tolan şi Ilona Vania. Banda a fost descoperită în urma repetatelor reclamaţiuni făcute de comercianţi.

Hoaţele au recunoscut că se introduceau în magazine şi în timp ce una vorbea cu negustorul, celelalte sustrăgeau tot ce era mai de preţ.

La locuinţa femeilor arestate s'au găsit depozite cu lucruri furate. Cea mai mare parte din obiecte, în valoare de aproape jumătate milion lei, a fost vândută pe la diferiţi negustori.

Hoaţele au declarat că au comis furturile, din cauza lipsurilor şi mizeriei.

Oribilă crimă într'un sat ieşan

Un ginere îşi ucide socrul, pentru un petec de pământ

Un oribil asasinat s'a comis ieri după amează în comuna Brăeşti (jud. Iaşi).

Intre gospodarul Leon Siloheanu şi socrul său Vasile Bolohan, ambii locuind în aceiaş comună, există o ură veche datorită unui petec de pământ.

După ani de zile de judecată, tribunalul a dat satisfacţie socrolui. Acest fapt a sporit ura în sufletul lui Leon Siloheanu, care a început să se gândească la modalitate de a-şi face singur dreptate.

Eri, după ce avusese din nou un schimb de cuvinte cu socrul său, enervat peste măsură, Leon Siloheanu a luat o furcă şi a început să-l lovească cu furie pe socrul său.

După primele lovituri bătrânul a căzut la pământ.

Luat în casă de câţiva săteni, Vasile Bolohan a sucombat după o oră de chinuri.

Criminalul a fost arestat de jandarmi. *D. Zelea*

Lucrările Parlamentului

14 Februar

CAMERA.—Se continuă discuţia la proectul de reducere a salariilor.

D. *Madgearu* răspunde obiecţiunilor aduse, declarând că reducerea e absolut necesară pentru echilibrarea budgetului.

Funcţionarii inutili vor fi concediaţi. Sânt prea mulţi slujbaşi aduşi de trecutele guverne liberale.

Deputaţii liberali protestează vio ent. Intervine d. Vaida care cere liberalilor să nu facă obstrucţie. Cu mare greutate liniştea e restabilită.

D. *Madgearu,* în continuare, spune că vrea să asigure plata regulată a pensiilor şi salariilor. Deaceia se impun reduceri. Lefurile magistraţilor şi militarilor nu pot fi însă micşorate. Trebuie să echilibrăm bugetul şi astfel vom obţine colaborarea Genevei şi încrederea creditorilor. Noi nu putem suspenda plata cuponului, fiindcă noi în primul rând trebuie să dăm exemplu de respectare a datorilor.

Proectul este luat în considerare şi se votează primele patru articole. Câteva amendamente, printre care şi acela de a se reduce şi salarille militarilor şi magistraţilor, sînt respinse.

*

SENATUL. — Se fac câteva comunicări şi se votează două proecte de legi.

Un cadavru dispărut la Chişinău

e găsit la Iaşi

Chişinău 15.—La 11 Ianuarie a încetat din viaţă în spitalul central cunoscutul proprietar D. Cleiman. Cadavrul a fost trimis la morgă, de unde a dispărut însă în chip misterios.

Abia ieri văduva lui Clerman a putut afla că nişte necunoscuţi au adus cadavrul bărbatului ei la Iaşi, unde a fost predat institutului de anatomie.

D-na Clerman a făcut demersurile necesare, pentru a i se reda cadavrul.

INFORMAŢIUNI

x **Universitare.** — Rectoratul Universităţii locale a fost avizat că i se va trimite suma de 300 mii lei pentru materiale şi 150 mii lei pentru căminuri.

x Am relatat ieri încercarea de sinucidere a fetei Nadejda Patraş din Chişinău. Ni se precizează că numai graţie vigilenţei sergentului Amariţei, ea a putut fi salvată.

x Parchetul local a pus în urmărire pe tânăra Elena Chiriac, învăţătoare din Tg.-Frumos.

Ea este acuzată de pruncucidere pentru fiecare fapt urmează să fie judecată mâne de Curtea cu Juri din Iaşi.

x **Cursuri de limba polona** — Astă seară la ora 8 are loc înaugurarea cursurilor de limba polonă, în localul şcolii primare Carol I din str. Toma Cozma.

Sunt invitaţi a lua parte în deosebi membrii soc. „Amicii Poloniei".

INFORMAŢIUNI

x *Ministerul Muncii şi sănătăţii a luat ieri dispoziţia ca alegerile pentru Camerile de Muncă (ce trebuiau să aibă loc la 5 Mart) să se amîne pe ziua de 9 April.*

x *La Bucureşti* a fost arestată o bandă de hoţi condusă de fostul locotenent de marină P. Diaconescu (eliminat din oştire).

Banda a mărturisit peste 70 furturi.

x **Călcat de tren.** — Ieri dimineaţă pe când manevrantul Gheorghe Creţu din staţia Vasile Lupu trecea linia ferată, a fost surprins de un tren şi complect mutilat.

S'a deschis o anchetă.

x *Un proces interesant* s'a judecat la Oradea-Mare. Gospodarul Const. Bota, exasperat de scandalurile pe care i le făcea nevasta, a dat foc grajdului, ca să ardă şi femeia ce se afla acolo. Dat în judecată, Bota a fost condamnat numai la 6 luni închisoare, întrucât nevasta a reuşit să se salveze. Condamnatul a făcut apel, dar Curtea din Oradea i-a menţinut pedeapsa.

x O distinsă absolventă a facultăţii de farmacie D-ra Rebeca Weinstein şi-a trecut cu succes zilele acestea licenţa în farmacie în faţa comisiunii prezidată de d. prof. Ionescu-Matiu.

x *Un fratricid* s'a întâmplat la Negreşti-Vaslui. Intre fraţii Neculai şi Gheorghe Săndulachi exista o ură veche. Ieri, în urma unei certe, Neculai şi-a împuşcat fratele cu un foc de puşcă. Criminalul s'a predat autorităţilor.

x D. Iordache Lupu din com. Hreaţca (Dorohoi) a reclamat parchetului că venind la Iaşi a fost acostat în gară de o femeie anume Elena Frosa care l'a condus într'o casă din Str. Pompei 8 unde l-ar fi luat toţi banii pe cari îi avea asupra lui.

Parchetul cercetează.

x *Curtea cu juri* a condamnat eri pentru crimă la câte 7 ani închisoare pe Alex. şi Gh. Săndulache; la 5 ani pe Ion Săndulache şi la 2 ani pe Neculai Pricop, toţi din comuna Bogdăneşti.

x *Conferinţă.*—Sâmbătă 18 Febr. cor. la ora 6 p. m. va avea loc în Aula Universităţii conferinţa d-lui profesor Leca Morariu. D-sa va vorbi despre „Omul Eminescu".

Conferinţa este organizată de soc. studenţească „Moldova Intregită".

x D. Zeilic Avram din str. Pantelimon a făcut eri recurs la Casaţie în contra deciziei Curţii de Apel în procesul de omor prin imprudenţă dintre d-sa şi d. H. Bonciu din str. Păcurari.

x La cab. I instrucţie au fost audiaţi eri martorii în chestia triplului asasinat de la Bucium.

x Parchetul a trimis în judecată pe d. Vasile Cojocaru din Voineşti, pentru contravenţie la legea vânătoarei.

x Comisia de disciplină a c. f. r.-ului va judeca mâne procesul fraudelor dela economatul Cernăuţi. Sunt acuzaţi de nereguli şeful de magazie Voicu şi subşeful Deberer.

x Doctorul **BRENER** *specialist mamoş,* boli de femei consultaţii dela 2 până la 4 p. m.

COMUNITATEA INTELECTUALA MONDIALA

(Continuarea din pagina I-a)

Pe deoparte încercările de revanşare ale unor state învinse, pe dealtă parte tendinţa de afirmaţie a noilor state născute sau mărite prin dispoziţiunile tratatelor păcei generale, sunt agenţi auxiliari ai curentului şovinist, dându-i o factură deosebită acestei stări de lucruri îngrijitoare.

Generaţia care a luptat la realizarea idealului său, generaţia de sacrificiu cum vrea să se numească e aceia care nu poate să convină la ideea unei ambianţe universale pe bazele unui permanent pacifism realizator. Această generaţie, lume de luptă şi de sângerare, care încă supravieţuieşte şi'n imaginea căreia stă neştirbită amintirea suferinţelor îndurate de monstruosul cataclism, nu poate concepe o lume nouă universală, abolind vechile resentimente de rasă şi naţiune pe care le păstrează încă.

Rămâne generaţiei tinere de după războiu greaua misiune să complecteze opera de pace şi de siguranţă începută de predecesorii săi şi nerealizate în întregime din motive cu totul antagonice noului statut internaţional.

Dar este această generaţie bine pregătită pentru a desăvârşi greaua misiune ce o are de realizat? Aceasta este întrebarea care se pune mai cu seamă vechiului continent. Am remarcat mai sus că principiul autodeterminării şi al naţionalităţilor au creat această situaţiune politică şi e deci punctul nevralgic al chestiunei. Ei bine! Nici tinerimea de după războiu nu e străină de acest impediment fictiv moral politic. Lipseşte generaţiei tinere acel nimb de însufleţire pentru a colabora la realizarea păcei universale şi la stabilirea unui pact de state unite ale lumei.

Cum s'ar putea ajunge la această nouă tendinţă, la această nouă formulă categorică? Desigur sunt diferite căi. Dar cele mai precise, mai importante şi soluţionabile rămân instrucţia morală şi politică, propaganda prin şcoli, universităţi, ateneu, etc., precum şi prin stimularea sentimentelor umaniste şi altruiste, reuniuni de congrese şi conferinţe internaţionale, toate având la bază acelaş ţel de a propaga ideea şi a studia posibilităţile unei realizări de stat universal, printr'o apropiere a popoarelor lumei.

Să vedem acum dacă aceste căi de realizare se pot urmări în actuala conjunctură a evenimentelor politice (ceiace vom face într'un număr viitor).

Viața teatrală

SE REDUC SUBVENȚIILE TEATRELOR NAȚIONALE

Situația scenei ieșene. — Donația Petre Sturdza

Astăzi urma să aibă loc la „Corso" banchetul oferit de „Asociația artiștilor Teatrului Național din Iași" d-lor *Alex. Mavrodi*, directorul general al teatrelor și *Ionel Toedoreanu*, care au fost numiți membrii de onoare ai asociației.

Eri, s'a primit însă la teatru următoarea telegramă: „Mulțumesc călduros pentru cinstea ce-mi faceți, dar sunt silit de împrejurări interesând situația teatrului, să nu părăsesc acum Capitala.

„Mai târziu, voi fi fericit să mă găsesc în mijlocul D-stră, ca membru de onoare și ca prieten, în numele atâtor amintiri care mă leagă de teatrul ieșan.

„Vă mulțumesc încăodată cu emoție că v'ați gândit la mine". *Mavrodi*

Comitetul organizator al festivității, a fost nevoit să amâie banchetul pentru o dată pe care directorul g-ral al teatrelor o va stabili...

Subvenția teatrului ieșan în primejdie

De câteva zile domnește o fierbere... legitimată în sânul artiștilor ieșeni: subvenția este în pericol.

Se știe că ministrul finanțelor a impus d-lui Dim. Gusty o amputare serioasă a bugetului de la instrucție și arte.

In proectul de buget pe exercițiul viitor, Teatrului Național din București i se rupe circa 15 milioane din subvenție.

La ce s'ar mai putea aștepta scenele provinciale, deci ?...

Artiștii bucureșteni, printr'un memoriu prezintat de o delegație d-lui ministru Gusty, au documentat că reducerea este deplasată, deoarece Statul nu face nici un sacrificiu pentru teatre prin subvențiile pe care le acordă, ele rezultând din taxa care se încasează pentru spectacole.

Ministrul a răspuns că va căuta o ameliorare.

Natural, că și Iașul va avea de suferit de pe urma economiilor impuse de vistiernic.

Directorul teatrului, dl. Ionel Teodoreanu are însă promisiunea d-lui Mavrodi că *„totul se va aranja cu bine"*.

Dealtfel și dl. subsecretar de stat Petre Andrei a dat promisiuni formale în același sens...

S'a primit donația d-nei Sturdza

Sesizat de intenția d-nei *Alice Siurdza*,—dl. Ionel Teodoreanu care a fost informat și de d. C. B. Penel despre donație, a răspuns imediat văduvei regretatului actor, că Teatrul Național din Iași socoate ca o cinste de a avea obiectele care au fost atât de dragi lui Petre Sturdza.

Recepția obiectelor donate precum și instalarea bustului marelui actor,— o operă de artă datorită sculptorului Savargine,— se va face în cadrul unei festivități...

Astă seară, premieră

„Signori Bracoli", piesa detectivă a lui Jacques Deval, care a entuziasmat pe parisieni în interpretarea lui Lucien Rozenberg,— se joacă astă seară în cadrul unei împunătoare înscenări a d-lui *Aurel Ion Maican*, care a și tradus piesa.

Interpretarea cade în sarcina tinerelor elemente ale scenii locale... *p. grancea*

TRIBUNA LIBERĂ [1]

Discuții în sânul învățătorimii

Un răspuns

Publicăm, cele ce urmează, în virtutea dreptului de apărare:

Față de felul puțin delicat al comparației colegului Chirițescu, (pe care o vor aprecia colegii și opinia publică), n'ar merita nici un răspuns. Totuș fac asta pentru a desveli măcar o parte din activitatea acestui onorat coleg.

Vizam în acel articol conducerea și mai ales pe d-ta d-le Chirițescu, care te-ai dat în lături acum când a fost în joc chestia reducerei de salariu. lipsind în mod sistematic dela cercul didactic.

(Oare, după d-ta, unde-ți reclama mai mult prezența? la Miroslava la cerc cultural, ori la cercul didactic în calitate de reprezentant al colegilor? Iar altădată te-ai oprit la club).

Eu, dacă am tăcut până acum, motivul e că școala și situația mă scuteau de a da piept cu *nimicnicia omenească*, și fiindcă acum văd că *iarăși s'a schimbat macazul*.

Trebuia să te trezești mai din vreme, să-ți aduni gândurile depe meleaguri și să revii la realitate. Acum sai ca trezit din somn să aperi o cauză pe care mai întâiu ai tradat-o? Și cine încă? D-ta acel care ți-ai plecat genunchii **„a la Canossa"** când ți-ai văzut periclitată situația? D-ta, acela care te-ai făcut unelta în mâna politicianilor, închinându-te — pentru interese personale — pela toate icoanele politice? D-ta care ai mistificat rezultatul voturilor la alegerea de directori? D-ta cel neleal în susținerea plății salariilor restante, că ești încasat în întregime din 1931, pe când **„călăriții"** au restante un șir de luni?

Acesta-i „călărețul" care se miră când *condusul* îi cere socoteală!

Era oare de competința d-tale să faci propagandă printre colegi de *a nu intenta acțiuni* împotriva Ministerului pentru punerea în drepturi? (față de comitetul cercului, aveai cu totul alte păreri).

Că parlamentarii profesori luptă? Asta o fac din sentimentul colegial, deoarece văd altfel lucrurile decât d-ta.

Iată cine face paradă de solidaritate! Tocmai acel ce fuge când e vorba de ea. Tocmai, că avem nevoie de solidaritate, trebuie să ne-o facem. Nu însă la club sau pe dealul Miroslavei, ci venind acolo unde reclamă datoria și asta cu atât mai mult, cu cât ai conducerea asociației.

(Dar în cazul *„Forțu"* ce ai făcut în calitate de președ. asoc.? Ai așteptat instrucțiuni dela centru care n'au mai sosit).

Iar despre sfatul ce—în calitate de *„conducător"* și *„călăreț"*— îți permiți a mi-l da, îți spun că e neavenit, deoarece nu mai poți fi lăsat să conduci după interese politice personale, o asociație ca a Iașului și încă să te surprindă faptul când un condus îți cere socoteală.

Gh. Mironescu

1) Redacția nu răspunde de conținut.

Apărați-vă contra răcelei prin PASTILE Panflavin BAYER

Atelierele „Tebriz"
angajează de urgență **LUCRĂTOARE**, cu practică în țesutul covoarelor.
A se adresa: „Tebriz" str. Lascar Catargi 34.

SINDICATUL VOIAJORILOR
pregătește mari surprize la
Balul anual
ce-l organizează în saloanele Sfatului Negustoresc, la 25 Februarie a. c.
JAZZ SIGALLY.—Foto „LUVRU" Marcel Braun, fotografiază până'n zori.

FULGERUL DIN BUCUREȘTI
Boiangerie și curățătorie chimică
curăță și revopsește orice culoare, după eșantion, paltoane de damă, domni și copii. Secție specială pentru curățat și transformat pălării bărbătești.
Birouri de Primire:
str. Cuza Vodă 35, Cuza Vodă 9, Lăpușneanu 15
Unirei 6, Palat 84, Fabrica str. Dragoș 25.

INFORMAȚIUNI

x Poliția caută pe Bibi Braunștein, unul din conducătorii muncitorilor ieșeni. Până acum, el n'a fost găsit. A fost însă găsită... nevasta lui Braunștein care-i ținută zălog la Siguranță!

Și dacă femeia nu știe unde-i refugiat barbatul, ce-i dînsa de vină?

x „Miss dactilografa" va fi aleasă la balul Asociației Funcționarilor de Bancă, care va avea loc Sâmbătă 25 Februarie a. c. în saloanele Orfelinatului din Str. Mârzescu.

x Unii funcționari fiscali își închipue că legile și dispozițiile cu care ne-a blagoslovit d. Madgearu sunt prea ușoare de suportat și de aceia mai găsesc și ei necesar să facă fel de fel de greutăți cetățenilor.

Astfel, un muncitor de la o fabrică din localitate ne relatează că având de făcut o plată la Percepție, de 600 lei, pentru o taxă întârziată, i s'a refuzat primirea banilor, de oarece a adus metal și nu hârtie!..

x Tribunalul a condamnat eri la 500 lei amendă pe d. Nathan Rabinovici din Strada Elena Doamna acuzat că a ultragiat pe d. avocat Zilberman-Bivolari.

x D. avocat Hausvater în calitate de procurator al d-nei Maria Greceanu din str. Țicău a introdus parchetului o reclamație în contra fiului acesteia, d. Gh. Gavrilescu.

Mama se plânge că este mereu amenințată de fiul ei, și cere autorităților să ieie măsuri.

S'au ordonat cercetări.

x Locuitorii din străzile Arapu și Canal, aduc pe această cale mulțumiri d-lui primar P. Bogdan, pentrucă a dispus să se repare podul ce făcea legătura dintre aceste străzi.

x Aseară a sosit în localitate d. prof. N. Costăchescu, președintele Senatului.

x Toți funcționarii serviciului sanitar al municipiului care s'au prezentat la examenul de capacitate, au fost declarați reuși.

x Locuitorului Gheorghe Ionel din com. Aroneanu, i s'au furat caii lăsați în ograda d-lui Alexandru Butoi din str. Pașcanu No. 3.

TYP
PURGATIV-LAXATIV
DELICIOS
CURĂȚĂ PLĂCUT și BINE
STOMAC și INTESTINE

Ştiri poliţieneşti

Agresiune.— A fost înaintată poliției servitoarea Tasia Ciornei din str. Lascar Catargiu No. 2, la cererea femeii Maria Dominte din Piața Sturzoaiei 7. Prima este învinuită că ar fi bătut fără motiv pe cea din urmă, provocându-i leziuni.

Jaf.— Eri au descins în gara locală sătenii Gh. Spiridon Mitrici din com. Brostăvăți și Jean Jiteanu din com. Vodrușteа jud. Romanați. Ei au fost întâmpinați de doi indivizi necunoscuți, care le-au oferit gazdă. Ajunși însă într'o stradă dosnică, cei doi pungași au tăbărât asupra sătenilor, jefuindu-i de banii ce-i aveau asupra lor.

Furturi.— Un furt de obiecte casnice s'a comis la dr. Tzaicu din str. Carol 20. Sânt bănuiți Vasile Spaciun și Maria Korn, care au fost înaintați poliției.

— Câte un furt de obiecte casnice s'a comis la d-na Liza Damian din str. Palat 59 și la d. Iţic Haimovici din Bul. Brătianu 75.

— Au fost înaintați poliției Ștefan Anane din com. Bucium, Petru Casian din str. Ipsilante 24 și Alecu Găpșă fără domiciliu, găsiți suspecți.

CONTRABANDIȘTI

ARESTAȚI LA NISTRU

Orhei 15. — Am relatat că faimoșii contrabandiști Ivan Dima și soția sa Tecla, au fost condamnați în lipsă la câte 10 ani închisoare.

Aceștia fugiseră în Rusia.

Ieri, grănicerii de pe malul românesc au observat două persoane care căutau să se strecoare pe pământul românesc.

Grănicerii au făcut somațiile legale și necunoscuții au putut fi prinși, Ei sânt Ivan Dima cu soția.

Au fost arestați și depuși la penitenciar unde își vor ispăși condamnarea. Cor.

Nouii juraţi

pentru sesiunea de Martie

D-nii prim-președinte Alfred Wincler și prim-procuror Pogonat au tras la sorți jurații sesiunii permanente care va ține dela 1—15 Martie.

Au fost sortiți d-nii profesori Otto Briese, M. Eșeanu, I. Moțoc, Octav Botez, M. Dima, M. Suceveanu, I. Carp, M. Bârsan. Gh. Chiriţescu, I. Mendeschi, V. Iordăchescu, N. Hulubei d-nii avocați Grig. Mihalcea, C. R. Ghiulea. V. Buțureanu, Ion Zipa; d-ri Obreja, Iosif Haimovici, Gh. Nastase, Inginerii I. Lemel, Emil Sachelarie, și d-nii Mihail Sadoveanu, Gh. Botez, Julius Friebel, Herman Jurist, I. Boldur, V. Manisali, loc. rez. C. Rotaru, St. Petrescu, Emil Bergher, Gh. Sușnea, Leon Reischer, N. Vranea, Ilie Mendelsohn, N. Cavaleriu, Al. Smirna, farmacist M. Welt, Sc. Iamandi și M. Ciudin.

Căutare gratuită pentru bolnavi

în spitalele din județul Iași

Se știe că chestia căutării gratuite în spitale a fost ridicată în ultima consfătuire ce a avut loc la inspectoratul sanitar, prezidată de d. dr. Deculescu, secretar general al ministerului sănătății.

D. Petrovanu, prefect de județ, a arătat toate sacrificiile ce le face pentru serviciul sanitar.

In această privință, iată ce ne spune d. dr. Cazacu, directorul regiunii sanitare:

— „In județul Iași se găsesc două spitale mari, spitalul din Podul-Iloaie și cel de la Ungheni. Ași putea spune că sânt două spitale model, în care se desfășoară o activitate intensă și în care căutarea este cu totul gratuită.

In afară de aceasta, corpul nostru medical de la țară e excelent și își face datoria cu conștiință, iar dispensariile sunt aprovizionate cu medicamente în marginea posibilității".

*

D. dr. C. Vasiliu, medicul primar al județului, adaogă;

— „Mai avem două mici spitale, la Bivolari și la Voinești. Atât la spitale mari cât și la cele mici se găsește afișate pe toate zidurile că *ori ce consultație e gratuită*.

Și aceasta bine-înțeles și cu autorizația d-lui Petrovanu, prefect de județ, care, o recunoaștem cu mulțumire, face toate sacrificiile pentru serviciul sanitar". DAN

Cu sare în ochi...

Pentru ce au fost arestate patru femei la atelierele Nicolina

Aseară, când lucrătorii din atelierele C.F.R. Nicolina urmau să părăsească lucrul, s'au adunat în fața atelierelor mai multe femei de lucrători. Unele din ele împărțeau altor femei, sare fărămițată, cu intenția de a o arunca în ochii reprezentanților poliției și armatei, care se aflau de față pentru menținerea ordinei.

Au fost arestate următoarele 4 femei recalcitrante: Maria Varuca din Mahalaua Gheorghiu 25, Anica Gh. Tănasă din str. Țutora 48, Emilia Ghiudan din str. Bucium 15 și Elena Mustăreț din str. Primăverii Nr. 19.

Ele au fost înaintate circumscripției II-a polițienești, iar deacolo au fost trimise la biuroul judiciar, pentru a fi cercetate. Rep.

x Tusa și răgușeala în bronchitele gripale, dispar repede cu Pastilele gumoase de Eucalipt Benzomentholate și alternând cu Dragelele Borococainizate Dr, Rătianu, ambele aprobate de Cons. Sanitar Superior.

Depozit Farmacia Dr. Rătianu Iași str. Cuza Vodă 48. Marcă depusă. Se trimite la la cerere contra ramburs.

INFORMAȚIUNI

x *Un membru marcant al organizației liberale locale, ne comunică:*

„Atitudinea d-lui Victor Iamandi în chestiunea Gh. Brătianu, a fost dictată de conducerea centrală a partidului, la care se știe că dl. Dinu Brătianu participă neîntrerupt, în deplinul acord al absolut tuturorfactorilor responsabili, pentru a se pune capăt știrilor tendențioase, „lansate de cei direct interesați, cu privire la reprimirea d-lui Gh. Brătianu în partidul liberal, reprimire care nu numai că nu este dorită, dar care va întâmpina cea mai îndârjită împotrivire, dacă vr'odată s'ar pune în discuție."

x **Sustragere de la taxa vamală.** — La vama locală se cercetează cazul unui fabricant de postav din Iași, acuzat că a adus alte mărfuri decât cele declarate în foaia vamală. Diferența de la taxa declarată la cea reală se ridică la câteva sute mii lei. Amenda a și fost aplicată, urmând să se sesizeze și autoritățile judiciare, pentru cercetările penale.

x D. Ion Silvestru din Str Păcurari 77 a reclamat parchetului pentru abuz de încredere pe d. Ștefan Vanghelescu din Str. Zugravi 45.

x Noaptea trecută autoritățile au făcut o descindere la sediul societății „Umanitatea" din Str. Sărărie, de unde au confiscat întreaga bibliotecă.

x Ni se aduce la cunoștință că de câteva luni, localul oficiului poștal din str. Lăpușneanu se află într'un hal de insalubritate care periclitează sănătatea funcționarilor.

Se începuse refacerea localului și nu știm din ce motive el a rămas neterminat până astăzi.

x A fost condamnat la 500 lei amendă pentru bancrută simplă comerciantul lancu Abovici din Str. Palat 14.

Saloanele Cercului Militar
Sâmbătă 11 Martie 1933
ora 9 seara
Serată dansantă
în folosul azilului de bătrâne „Maria Catargi".
Distinsul comitet depune mare activitate pentru reușita seratei.

UNDE?

In ziua de 5 Martie, d-nul dr. Balif va ține o interesantă conferință despre „Graiul omenesc", în scop de a crește interesul publicului pentru protecția copiilor surdo-muți și orbi.

Conferința va fi urmată de-o selectă ședătoare artistică, cu concursul celor mai răsfățați artiști ieșeni.

Se vor lansa în curând invitații.

x **Alte arestări în oraș.**— In cursul nopții, organele polițienești împreună cu cele ale siguranței, au făcut mai multe descinderi în câteva părți ale orașului. S'au operat 40 arestări asupra cărora se păstrează discreție.

Cei arestați sânt învinuiți de complot împotriva Siguranței Statului.

Ei au fost înaintați Consiliului de război unde urmează să se facă triajul lor.

x S'au autorizat organizarea unui târg săptămânal de vite, în Rediu-Glăvănești (jud. Iași).

IMPRESII TEATRALE

NOUL PROGRAM AL TRUPEI „BONZO"

— ANSAMBLUL D-LUI WERNER, MERGE DIN SUCCES IN SUCCES —

Ceeace am scontat, s'a și înfăptuit. Cabaretul „Bonzo" prezintându-și noul program, s'a dovedit a fi mai îndeaproape de gustul spectatorului.

Urmărim cele 10 divertismente, — numere de elită de music-hall,—care de care mai atractive și savuroase.

Ne încântă în primul rând

D. AL. WERNER

„Doina" înscenată și dusă la bun sfârșit de cântărețul *G. Ștefănescu*.

Apoi, aplaudăm pe d-na *Zivert*.

Duetul *Ceska-Fibich* obține aplauze entuziaste, ca și trio-ul simpatic: *Titze—Tarasov—Leadina*.

„Oglinda spartă", prilej de aplauze pentru d-l *Werner* și d-na *Dagarova*.

Clou-ul programului îl constitue tabloul „Taverna" cu dansul apaș al d-nei *Ceska* și al d-lui *Fibich*.

Și tot astfel restul programului...

Trupa „Bonzo", — se pare că s'a stabilit la Iași pentru un succes de durată, — pe care, pe drept cuvânt, îl merita din plin.

h. b. g.

Tribunalul Jud. Iași Secția 3-a
Publicație de Vânzare No. 735 din 14 Februarie 1933

Tribunalul Iași s. 3-a, în baza raportului d-lui jude Sindic Trib. Iași sub No. 295 | 933 a autorizat corpul portărelor trib. Iași să efectueze din nou formele de vânzare prin licitație publică a portofoliului proprietatea falitei soc. col. Gustav Segall & Samuel Lobel, fostă cu sediul în Iași, strada Ștefan cel Mare 16 evaluat de d. jude Sindic la suma de 166,000 lei.

Se înștiințează că vânzarea și adjudecarea acestui portofoliu, vor avea loc în camera Sindicatului Falimentelor Trib. Iași, în ziua de 28 Februar 1933 ora 16, începându-se licitația publică dela suma evaluărei sus menționată, cu facultatea d-lui jude Sindic de a o începe și dela o sumă mai mică sub rezerva omologărei tribunalului.

Dosar No. 83 | 930
Președinte, M. Eșianu
Portărel, V. Stănescu

Romînia
Comisariatul de Poliție a Palatului Justiție Iași, Secția proceduri și executări civile
PUBLICAȚIE DE VÂNZARE
No. 1385

Anul 1933, luna Februar, ziua 18
In urma cererei înregistrată la No. 1385 | 933 făcută de d-nii M. și I. Solvestz din Iași strada Ștefan cel Mare No. 3. Se aduce la cunoștința publică că în ziua de 28 Februar 1933 ora 10 dimineața în basa adresei judecătorici ocol I Urban No. 46321 | 1932, se va vinde prin licitație publică averea debitorului Georges Pilpel din Iași str. Tăutu 11 compusă din:

1. Un palton bărbătesc culoare maro cu carouri puțin visibile, buzunărie aplicate deasupra lucrat după emblema la croitoria „Rosemblum" Iași, 2. Un pardesiu bărbătesc culoare vernil lucrat tot la croitoria Rosenblum, 3. Una pălărie bărbătească panama albă și una de fetru de culoare sablu marca Mossan. 4. una pereche pantaloni gri pestriț cu mare, 5. una pijama maro, care a fost sechestrată prin procesul verbal din 28 Noembre 1932.

Doritorii sunt rugați a se prezenta în ziua termenului în piața Sf. Spiridon Iași unde se va face vânzarea.

Comisar Ajutor, Gh. Gaman

Tot Iașul își dă întâlnire Duminică 19 Februarie, la
„CORSO"

ULTIMA ORĂ

Fricțiunile din partidul naț.-țărănesc

Numeroase consfătuiri -- Spre criză de șefie

Bucureşti 15. — Fruntaşii partidului naţional-ţărănesc au intensificat acţiunea pentru lămurirea situaţiei din partid şi înlăturarea fricţiunelor.

Fruntaşii organizaţiei de Ilfov vor lua în astă seară masa în comun, la restaurantul „Modern", împreună cu d. V. Madgearu.

Tot în astă seară, la restaurantul „Enescu" se consfătuesc mai mulţi şefi de organizaţiuni.

Iar pentru mâne seară, tot la la „Enescu", e fixată consfătuirea unui grup de parlamentari.

*

Unul dintre iniţiatorii acţiunii contra d-lui Maniu, este şi d. V. Rădulescu-Mehedinţi. D-sa a fost primit ieri în audienţă de Rege. Apoi a avut la Cameră o consfătuire cu câţiva prieteni.

*

D. Mihai Popovici a avut ieri o lungă convorbire telefonică cu d. Maniu.

D. deputat Cornel Bianu va pleca curând la Beau Soleil (în Franţa) cu o misiune pe lângă d. Maniu.

*

Unele cercuri cred că o lămurire decizivă se va produce până în câteva zile. Sau d. Maniu va izbândi şi va determina retragerea precipitată a guvernului. Sau acţiunea pornită la Bucureşti va avea succes şi d. Mnniu va trebui să părăsească şefia. şi totodată se va tetrage definitiv din viaţa politică.

Un proces de devalorizare monetară

IN FAŢA JUSTIŢIEI DIN IAŞI

Un proces interesant s'a desbătut în faţa tribunalului comercial din localitate.

In anul 1920 trebuind să plece în Germania, cunoscutul componist ieşan d, Carol Bernştei din str. I. C. Brătianu, a cumpărat de la Banca S. O. Grossvald, pentru o importantă sumă de bani, cecuri în baza cărora urma să încaseze la o bancă din Berlin contra valoarea în mărci germane,

Intâmplarea a făcut că d. Bernştein şi-a amânat plecarea şi a rămas cu cecurile în buzunar.

Intre timp, intervenind de valorizarea mărcii germane, cecurile d-lui Bernştein şi-au pierdut cu totul valoarea. Acesta s'a prezentat băncii Grossvald, cerând restituirea sumei depusă pentru cecuri. Banca l-a refuzat, deoarece n'au avut nici un fel de convenţie. In urma acestui fapt d. Bernştein s'a adresat justiţiei.

Din partea băncii, d. av. Apotecher a arătat că acţiunea este neîntemeiată şi a cerut respingerea ei.

După o îndelungă chibzuinţă, tribunalul a respins acţiunea. **D. Zi.**

x Laboratorul de analize Dr. Beceanu Piaţa Halei execută în cele mai perfecte condiţiuni, **analize complecte de urină.** La cerere se pun la dispoziţie vase speciale de colectat urina.

7

D. Andreiu în conflict cu d. Gusti

O explicaţie a demisiei subsecretarului de la Instrucţie

Bucureşti 15. — Din cercuri guvernamentale se precizează că d. Petre Andrei a declarat d-lui Vaida că motivul demisiei nu este numai felul cum se întocmeşte bugetul ministerului de instrucţie, ci şi vechiul conflict cu d. Gusti pe diferite chestiuni de ordin principial.

Se afirmă că în această privinţă d. Andreiu va vnrbi astăzi la Cameră, explicând atitudinea d-sale.

Ceferiştii dela Atelierele Griviţa

cer eliberarea unor lucrători arestaţi

Bucureşti 15.-Cu prilejul dizolvării organizaţiilor comuniste, au fost arestaţi aseară şi câţiva lucrători ceferişti dela Atelierele Griviţa, în frunte cu muncitorul Bogăţoiu. Din această cauză, ceferiştii au încetat lucrul astăzi dimineaţă la ora 11. Aproape 4000 de lucrători au părăsit atelierele Griviţa venind în faţa biroului inginerilor şi cerînd eliberarea muncitorilor arestaţi.

Fiind înştiinţate autorităţile, a sosit imediat comisarul regal care a invitat pe lucrători să reintre în ateliere. A venit şi d. Mereuţă, director general la C. F. R. care a înştiinţat pe muncitorii ceferişti că în mare parte doleanţele lor au fost satisfăcute.

Lucrătorii păstrează un calm deplin, însă continuă să ceară eliberarea colegilor.

In unele cercuri se afirmă că pentru liniştirea spiritelor se propune sau închiderea atelierelor sau militarizarea lor.

S'a aplanat iarăşi conflictul cu d. Andrei

Bucureşti 15. — Dl. Petre Andrei, subsecretar de stat la Ministerul Instrucţiei, îşi anunţase din nou, ieri, demisia din guvern.

Cauzele nu erau bine cunoscute. Se spunea că d. Andrei a făcut un gest demonstrativ pe chestiunea salarizării corpului didactic.

In cursul după amiezii, d. Andrei a avut o întrevedere cu d. prim-ministru Al. Vaida. Şi s'a comunicat că, în urma acestei întrevederi, incidentul poate fi considerat ca aplanat.

CIOCNIRE DE TRENURI

Varşovia 15. — Din Rusia se anunţă că, lângă Leningrad s'a produs o ciocnire foarte violentă a unui tren de persoane cu un tren de marfă. Sânt multe victime omeneşti. Amănunte lipsesc.

Informaţiuni

x *O prea valoroasă lucrare, ce va interesa nu numai pedagogia dar şi jurisdicţia românească, este acea a d-lui* ***Consf. Meissner,*** *apărută în atelierele imprimerieі „Socec" şi intitulată* **„Pe marginea codului penal, în legătură cu Problema minorilor culpabili".**

Dl. **C. Meissner,** *pedagog erudit, care de ani de zile s'a ocupat cu educaţiunea şi reeducaţiunea copiilor, pune cu toată competenţa această problemă din punct de vedere pedagogic şi legislativ. Vom reveni pe larg într'o recenzie specială.*

x Asociaţia „Macabi-Hacoach" ne roagă să anunţăm că un individ solicită da la diverse persoane obolul pentru asociaţie, sub pretextul unor serate sau baluri pe cari le-ar organiza asociaţia. Persosnele vizate sînt rugate să dea pe excroc pe mâna autorităţilor.

x A fost înaintat poliţiei Samurat Murat din str. Lăpuşneanu 44, acuzat că a bătut pe Ali Raza din strada Lozonschi 33.

x *La Tg. Frumos* au fost arestaţi şi trimişi la Iaşi, dr. Tane, av. Grunstein şi alte 8 persoane.

x **D-ra de Ciocolată.**— Pentru întâia dată publicul ieşan va avea ocazia să vadă o operetă modernă pe scena Naţionalului nostru. Libretul mustind de vervă şi fantezie datorit scriitorului *Adrian Pascu*, muzica insinuantă scrisă de compozitorul *Raul Sculy* autorul atâtor şlagăre muzicale, interpretarea încredinţată fruntaşilor scenei ieşene, precum şi cadrul plin de lumină, tinereţe în care Dl. *A Maican* va înscena această operetă, va face din *„D-ra de Ciocolată"* un trainic şi îndelungat succes al stagiunei.

x *La Consiliul de război* se judecă de două zile procesul unei bande de infractori care a comis mai multe spargeri la magazia de efecte a batalionului 4 Administrativ.

NOUL POD PROECTAT

între România şi Jugoslavia

provoacă vii discuţii în Balcani

Berlin 15—„Berliner Boersen Courier" publică un articol despre construirea podului lângă Turnu-Severin, ceva mai la sud de Porţile de fier. Atât Bulgaria cât şi Grecia se simt vătămate în interesele lor prin hotărârea aceasta, — scrie ziarul german.

„Presa greacă relevă că podul acesta nu poate sluji decât unor scopuri strategice (ceeace nu este nici o noutate, nici un secret); că dacă cu adevărat vor să soluţioneze chestiuni economice şi tehnice de comunicaţiune, construirea ar trebui să se facă în alt loc, adică pe la Ruşciuk, spre a lega Bulgaria şi România şi astfel să participe şi Grecia la legătura între Adriatica şi Marea Neagră şi să se stabilească legătura terestră între Marea Egee şi Marea Neagră.

Un pod strategic produce tot aşa de mare neliniştе şi la Sofia şi lumea se întreabă iritată de urmări, şi întreabă guvernele de ce s'au interesat aşa de puţin de chestiunea aceasta. Lumea parcă miroase deja pulberea de puşcă ce se va transporta peste acest pod scump.

„Dacă la aceasta mai adăugăm că în România s'a cerut şi s'a obţinut dela Parlament împotriva dezordinelor comuniste autorizaţia de a decreta starea de asediu; că în Jugoslavia arestarea conducătorilor opoziţiei produce enervare; că în Bulgaria a eşuat încercarea de împăcare între organizaţiunile macedonene şi astfel practic au eşit învingători extremiştii, cari procedează cu toate mijloacele împotriva Jugaslaviei, atunci vom recunoaşte că atmosfera este extrem de încărcată şi că se poate vorbi cu drept cuvânt de „aer greu". In toate statele şi în toate provinciile".

x A fi frumoasă şi atrăgătoare este problema ce rezolvă **Crema Miraculoasă.** Această cremă distruge petele de pe obraz, albeşte şi catifelează pielea dându-i un parfum delicios. Depozit Farmacia Dr. Rătianu, str. Cuza Vodă 48. Cereţi ambalajul original. Marcă depusă.

Hitleriştii se cramponează la putere

Berlin 15. — Provoacă vii discuţiuni atitudinea pe care o afişează conducătorii naţional-socialişti.

După declaraţia d-lui Hitler că va sta la guvern chiar dacă nu va obţine majoritate în alegeri, s'a produs ieri această exclamaţie a d-lui Goebels:

—„Am venit vii la putere' şi nu vom pleca decît morţi"!

*

Conducătorul armatei particulare a partidului naţ.-soc. a comunicat că, în batalioanele de asalt sânt înrolaţi 750.000 oameni.

Din aspectele şomajului intelectual

Trei studenţi înfiinţează o lăptărie

Clnj 15 — Ziarul „Patria" scrie că şomajul intelectual a luat proporţii în ultimul timp. Deaceia titraţi şi studenţi s au apucat de comerţ.

Astfel în Ardeal multe firme comerciale de tot felul sunt conduse de doctori în drept, în medicină sau de ingineri. Şi din rândurile studenţimii dela Academia Comercială au pornit trei studenţi plini de curaj cari, întrezărind perspectivele sumbre cele oferă viitorul absolvenţilor Academiei, au deschis o lăptărie curată, frumos mobilată şi prevăzută cu cele mai proaspete alimente.

Cei trei studenţi: Tarţa Ion, Manu Teodor şi Opincaru Teodor au înţeles că numai prin negoţ sau meserie şi-ar putea agonisi cele necesare. Ei îşi procură laptele dela Românii din satele din jur, iar derivatele lui de a o firmă din Braşov. In timp ce doi dintre ei îşi urmează cursurile, străduindu-se să se numere printre cei mai buni studenţi, celălalt, cu o dexteritate uimitoare, amabil şi bine dispus serveşte clienţii recomandându-le marfa Apoi se schimbă între dânşii. Şi astfel, prin comerţ, se întreţin la Universitate.

O STRANGERE A RAPORTURILOR IN SINUL MICEI ANTANTE

Geneva 15.—Miniştrii de externe ai statelor din Mica Antanta s'au întâlnit ieri în apartamentul d-lui Titulescu, sub preşedinţia d-lui Jettici. A asistat şi d. I. Mihalache,

A doua şedinţă va avea loc astăzi, după care se va da un comunicat.

După câte s'au putut afla, miniştrii Micei Antante au luat noui angajamente reciproce, pentru sporirea solidarităţii celor trei state. In viitor, nici unul nu va trebui să încheie pacte sau tratate, sau chiar acorduri comerciale cu alte ţări, — convenţiuni care ar fi de natură să-i schimbe poziţia politică.

Inainte de orce angajament internaţional, un stat din Mica Antantă va trebui să refere şi să ia avizul celorlalte două.

Totodată, se deschid posibilităţi de lărgirea alianţei, prin acceptarea altor ţări.

LINIŞTE LA CLUJ

Nu se apiică starea de asediu

Cluj 15.— După retragerea lucrătorilor, s'au inspectat atelierele c. f. r. şi s'a constatat că nu s'au produs avarii. Lucrul va fi reluat astăzi în mod normal.

După incidentele de ieri dimineaţă, doi poliţişti sânt răniţi, iar 22 muncitori se află arestaţi. Autorităţile caută pe şeful muncitorilor Iulius Metz, pe care încă nu l-au găsit.

In oraş liniştea e deplină.

*

Se afirmă precis că guvernul n'a găsit necesar să aplice starea de asediu la Cluj.

Pregătirea unui atac armat al Ungariei contra Austriei?

Paris 15. — „Le Populaire" publică ştirea senzaţională că s'au pregătit în Austria turburări pentru începutul lunii Mart.

Cu acest prilej, Ungaria a aranjat un atac armat asupra Austriei, care urmează să se producă la 15 Mart. In acest scop s'ar face pregătiri la căile ferate maghiare. Deasemenea se fac concentrări de infanterie şi depozitări de muniţiuni.

In acelaş scop sânt pregătite şi organizaţiile sportivo-militare particulare.

Ziarul parizian pretinde că deţine aceste informaţiuni din sursă sertoasă.

LOTERIA

La tragerea loteriei de Stat care a avut loc astăzi, din colectura Emanoil Marcovici, au ieşit câştigătoare următoarele numere:

Lei 20.000: 32837.

Lei 7.000: 49029, 16633, 32980, 42449.

Lozuri nominale: 32939, 23838, 75267, 49052, 72733, 49053, 32992, 32991, 11382, 23806, 49089, 23842 şi 49023.

INFORMAŢIUNI

x **Numai la „MOCA" puteţi cumpăra cafeaua, zilnic prăjită proaspăt.**

x *Toţi abonaţii la domiciliu ai ziarului „Opinia" sunt scutiţi de a mai tăia zilnic bonurile, căci iau parte în mod automat la premiile gratuite ale ziarului. Afară de aceasta mai au dreptul de a da 3 anunţuri gratuite pe lună.*

Abonamentul se poate plăti şi în rate. Inscrierile se fac zilnic la administraţia ziarului „Opinia" str. Lăpuşneanu.

x Zilele acestea se va întruni Consiliul de reformă pentru a judeca pe lct. Jean Demetrescu eroul dramei din Păcurari.

x In apropiere de Tg. Frumos a fost găsit azi dimineaţă cadavrul unui copil nou născut. Se fac cercetări.

x LA CERNĂUŢI se găseşte zilnic ziarul „Opinia" la chioşcul din Piaţa Unirei (halta tramvaiului) precum şi la debitele principale din oraş.

Cifra de afaceri la făină şi pâne

Bucureşti 15.—Ministerul de Finanţe a dat o circulară prin care dispune să se controleze sever cifra de afaceri la făină şi pâne, şi să se evite frauda fiscală.

Circulara apreciază că din 100 kgr. făină ieşă 125 pâni. Se institue registre speciale de control la mori şi brutării, şi se sporeşte competinţa organelor de control.

Se blochează depozite româneşti?

Bncureşti 15.— In cercurile financiare se vorbea aseară că, unele ţări cu care avem convenţie de clearing, ar avea intenţia să blocheze depozitele româneşti la bănci. Aceasta, pentru asigurarea schimbului de plăţi. Ştirea încă nu este confirmată.

Audienţe

Bucureşti 15. — Ieri la ora 4 p. m. d. George Bratianu a fost primit în audienţă de Rege.

Astăzi după amiază Suveranul va primi pe d. dr. C. Angelescu.

*

D. Vtorel Tilea, subsecretar de stat, a sosit în Bucureşti, venind dela Viena.

Pe „LA PAŞA" de-ai intrat
Şi cafea ai cumpărat
Când o sorbi după dejun
E desertul cel mai bun.

DAU DE SUFLET din lipsă de mijloace copilă de 7 luni botezată Alexandrina. A se adresa Azilul de bătrâni str. Lascar Catargi 37.

DE INCHIRIAT de pe acum un apartament compus din 3 camere, antreu, camară, bucătărie, beciu. A se adresa T. Drăghici str. Ioan Creangă 105 Tataraşi.

DE ARENDAT viile Theitler A se adresa str. Alexandri 13.

DE VĂNZARE două paturi de bronz, în bună stare. A se adresa d-lui farmacist C. Werner : tradela Armeană No. 4 (între 3—4 p. m.)

DE VANZARE casele din str. Asachi 8, cu avantaje de plată. DE INCHIRIAT un mic apartament la acelaşi adresă.

DEGERATURILE
Dispar complect întrebuinţând imediat ce le'aţi simţit
Pernodin
Farmacia Werner, Iaşi

10 (zece) perechi Ciorapi de damă Adesgo No. 51
figurea ă printre premiile gratuite oferite cetitorilor ziarului „Opinia" fiind puse la dispoziţie, de către cunoscuta firmă
La „Ghemul Roş"
Fraţii Rosenfeld
Iaşi, str. Cuza Vodă 50.

Voiajuri de plăcere cu plată în rate pentru vacanţa Paştelui
spre
Berlin--Istanbul--Egipt--Palestina
Informaţiuni şi înscrieri la Biroul de voiaj:
Hamburg-Amerika Linie S. A. R.
Bucureşti, Calea Victoriei 84. — Telefon 304/56 şi la ziarul „OPINIA".

EXCURSIUNE
IN PALESTINA ŞI EGIPT
Din iniţiativa unui grup de funcţionari publici, se organizează, de Paşti, o excursiune de studii la Ierusalim şi Cairo, cu plecarea la 8 Aprilie 1933.
Inscrierile se fac la d. Alexandru Niţescu, funcţionar C. F. R. Strada B. No. 21, Cartierul Grant, Bucureşti II.
Pentru trimiterea prospectului se vor alătura mărci poştale în sumă de 7 lei.

✚
Adânc îndureraţi: Margareta, soţie, Natalia şi Eufrosina surori, cât şi nepoţii şi nepoatele, aduc la cunoştinţă încetarea din viaţă a scumpului şi în veci neuitatului lor
CONSTANTIN OHL
Pensionar, fost inspector C.F.R. încetat din viaţă, în vrâstă de 62 ani, după o scurtă şi grea suferinţă în ziua de 14 Februarie 1933. Inmormântarea va avea loc în ziua de Joi 16 Februarie ora 3 p. m. la cimitirul Eternitatea, în Cavoul Familiei. Corpul se află depus în str. Uzinei No. 3, la locuinţa defunctului, de unde va porni carul funebru.

Dacă doriţi un săpun economic pentru higiena corpului cereţi numai renumitul săpun
JOCKEY-CLUB

APA MINERALA NATU
RALĂ FRANCEZĂ
Vichy Celestins
Gută — Diabet — Artritism
ELIMINĂ ACIDUL URIC 2

SPANIA cu coastele ei însorite
ITALIA cu ciprele ei impozante
GRECIA cu comorile ei antice.
Marea albastră—cerul albastru şi alte multe nenumărate puncte de atracţie puteţi avea cu voiajurile **HAPAG** pe Marea Mediterană cu vaporul „Oceana" în primăvara anului 1933.
DISTRACŢIE
LUX
EFTIN
Informaţiuni şi perspecte cereţi la:
Reprezentanţa Amburg-Amerika Linie
IAŞI, Str. Lăpuşneanu 40. Tel. 192

ANUL XXIX No. 7745

ABONAMENTE
Lei 600
„

ATELIERELE TIPOGRAFICE
IAŞI. — STR. LĂPUŞNEANU 37

BIBLIOTECA UNIVERSITĂŢII -IAŞI
Biblioteca Universităţii Loco

2 (doi) lei exemplarul

OPINIA

ZIAR POLITIC COTIDIAN

VINERI 17 FEBRUARIE 1933

OPINIA
BON No. 4
Mari premii gratuite
Detaşaţi toate bonurile

Consfinţirea unei nedreptăţi

Pe marginea legii pentru reducerea salariilor

Parlamentul Ţării a săvârşit cu o solemnitate barbară, o mare nedreptate: a micşorat prin reducerea salariilor celor mici, drepturile lor la viaţă. A extins şi adâncit insuficienţa şi mizeria în marea masă a funcţionarilor publici de toate categoriile.

A lăsat însă acest Parlament, format din credincioase şi ascultătoare făpturi ale lui Dumnezeu, ca în anumite părţi din câmpul organizaţiei noastre de stat, să domniască mai departe, un spirit de profundă nedreptate.

A lăsat pe învăţătorul satului cu un salar cu mult mai mic decât al portarilor din ministere şi nu s'a dus acest Parlament să chieme la economie pe cei cu *salarii vidrighineşti.*

Legea actuală a reducerii salariilor, loveşte cu 10 şi 12 jum. la sută toate salariile până la 35.000 lei lunar, afară de salariile magistraţilor şi ofiţerilor.

Prin Decretul regal din 10 Oct. 1932, s'a hotărât că nici un salar nu va putea depăşi suma de 35.000 lei.

Excepţiile dela aceasta fac salariile celor doi mareşali, Preşedinteluii Curţii de Casaţie, Preşedinţilor de secţii de la Curtea de Casaţie şi... a tuturor celor angajaţi de stat cu contract. E vorba de „Casele autonome" probabil.

Salarul celor doi mareşali, a Preşedinte ui Casaţiei şi a Preşedinţilor de secţii dela Casaţie, n'ar făcea sau mai bine zis n'ar constitui, luxul şi risipa cea mare. Sunt instituţii cu care un neam se poate mândri, când se respectă integritatea şi demnitatea lor. Şi mi-i drag să cred că aşa este cazul la noi.

Dar funcţionarii angajaţi cu contract?! Ei bine, aici vine aspectul revoltător. Acestora nu li se aplică reducerea de 10 şi 12 jum. la sută, decât până la concurenţa sumei de 35.000 lei. Dela această sumă în sus, până oricât de în sus, — *scutire de reducere!*

De ce nu s'a aplicat sincer legea cumulului, înainte de a se trece la reducerda salariilor?

Plafonul de 35.000 lei stabilit la 10 Octombrie, este spart prin cumulări de salarii, jetoane de prezenţă, diurne, de o mare mulţime de ghiftuiţi.

În chip sistematic, se împarte lumea în două. Cum se vor avea între ele aceste două părţi ale lumii, o vor spune timpurile în scurgerea lor.

GH. CHIRIŢESCU

Actualităţi politice

MIRAJ INŞELATOR

CREDITUL DIN AFARĂ

La toate plângerile neamului nostru sărăcit, domnii economişti au răspuns constant, cu o formulă magică: „creditul străinătăţii"!

Adica, trebue să suferim, să nu mâncăm pe cât ni-e foame, să nu ne îmbrăcăm după cuviinţă, să nu dăm cele ce trebuesc trupului şi sufletului, să paralizăm viaţa de stat, să sleim energia poporului român, să stoarcem banul cum vom putea,... şi să plătim prompt, tot ce datorim în străinătate, inclusiv dobânzile cămătăreşti. Şi asta,.., ca să ne salvăm creditul în străinătate.

Acelaş limbaj l-a ţinut recent d. ministru Madgearu în Camera deputaţilor.

Ei bine, în această attitudine este o mare înşelare.

*

Credit extern? Mă rog, **care credit?**

Un credit material nu mai există astăzi. Nu ni-l dă nimeni. Iar Liga Naţiunilor ne oferă (cu ce preţ!) o simplă... colaborare tehnică! Chiar dacă am plăti, culant şi uşor, datoriile vechi, încă nu ni s'ar acorda credite noi,— fiindcă aşa-i situaţia pieţii internaţionale.

Credit moral? Ce să facem cu dânsul, într'o lume care se conduce numai după postbilitaţi şi interese? Elanul vital şi rezistenţa poporului român ne interesează mult mai mult decât ficţiuni morale şi hipocrite.

Şi în definitiv, când pertractăm cu creditorii, cerşindu-le păsuiri, salvăm oare lucru mare din „creditul moral"? Situaţia morală ar rămâne identică, dacă am spune loial că... amânăm **toate** *plăţile, fiindcă nu le putem face astăzi.*

*

Chestia „creditului" e o înşelăciune a creditorilor, ca să-şi poată zmulge banii cu dobânzile exagerate. Dacă înşelarea e explicabilă şi convenabilă **pentru dânşii,** *nu poate fi obligatorie pentru noi.*

„Creditul" care ne interesează şi ne obligă pe noi, este uşurarea vieţii în România, pâne pentru toţi, putinţă omenească de muncă şi de trai. Cu un cuvânt: **salvarea** *populaţiei ţării. Nimic nu poate trece înaintea acestui punct de vedere.*

Însă d. Madgearu nu înţelege,... probabil fiindcă familiei dumisale nu-i este foame!

X.

IDEI ŞI FAPTE

Opera de asistenţă

O procedare bună la Chişinău

Menţionăm cu satisfacţie hotărârile luate recent la... Chişinău, de mai toate oficialităţile oraşului.

Şi în capitala Basarabiei, mii de cetăţeni mor de foame, se prăpădesc din cauza bolilor, îngheaţă de frig. Jalea celor mulţi şi oropsiţi e aşa de mare, încât până şi primarul respectiv s'a gândit serios să întreprindă o acţiune imediată pentru ajutorarea înfometaţilor.

Un comitet de doamne, care să adune fonduri cu cutia milei şi să le împartă apoi numai cu ocazia sfintelor sărbători, — pentruca mai târziu să se renunţe definitiv la opera începută?

Nu. In altfel se procedează la Chişinău.

Patronii de tot soiul contribuie la fel cu salariaţii lor, la crearea fondului pentru şomeri; se percepe o cotă dela orice notă de cheltueli, ce întrec suma de una sută lei: la restaurante, la prăvălii, în hală, la cinematografe, la fotograf, la cofetărie.

Fiecare unitate din garnizoana Chişinăului s'a obligat să ofere zilnic masa la 150 familii; iar soldaţii cizmari şi croitori vor sta la dispoziţia celor lipsiţi de mijloace, pentru a le drege ghetele şi a le peteci hainele.

Un cuvânt de laudă se cuvine pentru nişte cărmuitori care şi-au dat seama că, decât să răpeşti cetăţenilor flămânzi libertatea, e mult mai nimerit să le potoleşti foamea, să le asiguri existenţa. Până la venirea acelor vremuri fericite când existenţa tuturor se va putea câştiga şi prin muncă.

Infometaţii Iaşului nu trebuiesc oare trataţi cel puţin tot aşa cum sunt trataţi flămânzii Chişinăului?

Sau în Iaşul acesta pustiit nu mai e loc pentru iniţiative practice, lăudabile, pentru o acţiune utilă?

I. L. Basarabeanu

Zgomot de mitraliere în Orientul extrem

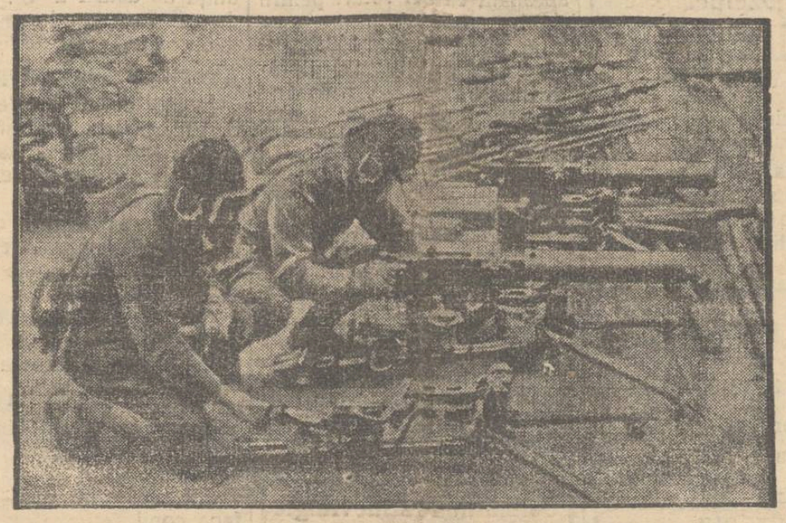

Am relatat că încordarea chino-japoneză a ajuns la o asemenea intensitate, încât dă impresia că un război pare invitabil. Dealtfel trupele din Orientul extrem fac febrile pregătiri militare.

In clişeu: soldaţi japoneji în exerciţii de mitraliere.

DIN TOATA LUMEA

Scaun în buzunar — La expoziţia tehnică permanentă dela New-York a fost prezintată o nouă şi utilă invenţie, făcută de un anume Herick Cook, conducătorul unui atelier de mobile. E vorba de un „scaun de buzunar".

Scaunul e făcut dintr'un schelet de metal, care se închide lesne, ca picioarele de la un suport pentru aparatele fotografice. Între picioarele din faţă şi cele de dos se întinde o pânză rezistentă prinsă cu patru agăţătoare. Totul se strânge într'o cutie, care încape comod în buzunarul hainei bărbăteşti sau în poşeta unei doamne.

La nevoie se scot beţele de metal, se întinde pânza şi e gata scaunul. Invenţia e utilă mai ales pentru excursiuni, întruniri aglomerate etc. La noi ea ar servi în special acelora care au treburi pe la autorităţi!...

*

Cine a creiat sandwichul — Mâncăm cu poftă tartinele cu icre, cu brânză sau mezeluri, numite „sandwichuri", dar desigur prea puţini ştim de unde vine acest nume. Ei bine, un ziar englez ne dă lămurirea.

Sandwichul este creaţia unui nobil din Londra, anume John Montagne, conte de Sandwich. Acesta era un jucător de cărţi atât de pasionat, încât nici nu se ridica dela joc pentru a se duce la masă.

Spre a mânca totuş ceva în grabă, servitorii îi făceau mici tartine, care au fost botezate în glumă „sandwichuri", după numele contelui. Şi denumirea s'a menţinut până astăzi.

Câţi însă se mai gândesc, atunci când consumă tartinele, la creatorul lor? Dacă ar fi bănuit însă succesul acestor gustări, poate că nobilul englez şi-ar fi rezervat ...drepturi de autor!...

*

Liga celor care au „murit" — O nouă originalitate americană: în Statele-Unite s'a înfiinţat o ligă a celor care au murit aparent, adecă a persoanelor care au căzut în somn letargic şi au fost considerate moarte.

Liga aceasta a luat fiinţă din îndemnul asociaţiei medicilor, care vor să examineze cazurile respective, în vederea unui studiu general asupra morţii aparente, cu scopul de a se lua măsuri pentru evitarea unor desnodământuri tragice.

E interesant de relevat că până în prezent liga numără 49 membri: 18 la New-York, 10 la Chicago, 8 la Buffalo, 6 la San-Francisco, 3 la Filadelfia, 2 la Washington şi câte unul la Boise şi la Springfield.

Preşedinte al ligii a fost decretat un anume Herman Wester din San-Francisco, în etate de 46 ani. Acesta a fost salvat, după ce a stat patru zile în mormânt. Deaceia merită într'adevăr locul de preşedinte!...

*

Pian şi divors — O originală cerere de divors a fost întrodusă la Chicago de către comerciantul William Brother. Acesta cere să fie despărţit de nevastă, după trei săptămâni de la nuntă, pentrucă soţia l-a înşelat!... Nu e vorba de un adulter, ci de o înşelăciune mai inofensivă. Înainte de căsătorie, femeia i-a spus că ştie să cânte la pian, dar apoi bărbatul a constatat că soţia l-a mintit. Şi probabil logica soţului este că cine minte azi puţin, poate înşela mâine mai mult!...

Deocamdată tribunalul din Chicago încă nu s'a pronunţat. E aproape sigur însă că cererea va fi respinsă. Poate cu atât mai mult, cu cât e un avantaj faptul că nevasta nu cântă la pian!...

S'a încercat răpirea unor vedete de cinema

Poliţia din Hollywood a dat de firul unei afaceri senzaţionale. In casa unei anume Tuella Hammer a fost descoperită o bandă care se ocupa cu răpiri de persoane. Printre hârtii s'a găsit şi o listă cu numele unor celebre vedete de cinema, care urmau să fie răpite. Lista număra pe Mary Pickford, Jackie Coogan, Buster Keaton, Harold Lloyd şi Adolf Menjou.

Banda a recunoscut faptele ce i se impută, m rturisind felul cum urma să opereze. Răpitorii doriau să înlocuească şoferii dela automobilele vedetelor şi apoi să pornească cu actorii în maşine spre casa bandei. Bine înţeles apoi s'ar fi cerut preţuri enorme de răscumpărare.

Partea mai interesantă este că din cercetări se presupune că în aceas ă afacere ar fi amestecaţi şi câţiva oameni din lumea filmelor, care ar fi avut interes să dispară vedetele respective.

A 13-a MISS

Superstiţia fetelor din Hull

Un caz interesant care confirmă superstiţia englejilor, s'a întimplat în oraşul Hull din Anglia. Zilele trecute urma să se aleagă noua „regină" la concursul de frumuseţă pe anul 1933. Dar spre surprinderea tuturor, nu s'a prezintat nicio candidată.

S'a aflat apoi că fetele din oraş ştiind că e vorba de al 13-lea concurs organizat la Hull, n'au vrut să vină la alegere. Spre a se putea continua seria concursurilor, s'a hotărît a se decreta numai de formă a 13-a Miss şi imediat să se procedeze la altă alegere, care ar purta numărul 14. Deciziunea a fost pusă în aplicare şi într'adevăr la celălalt concurs s'au prezintat numeroase candidate.

Secţia agricolă a Universităţii ieşene rămâne la Iaşi, sau nu?

Părerile profesorilor universitari ieşeni

Senatul universitar a fost convocat pentru ziua de Luni 20 Februarie c., la ordinea zilei fiind în primul rând chestiunea în legătură cu reducerea bugetului acestei Universităţi. Senatul, tot atunci, va aştepta şi răspunsul facultăţii de ştiinţi, privitor la cererea Ministerului instrucţiunii publice, de a se transfera secţia agricolă, ca facultate de agricultură, dependintă de Universitatea din Iaşi, *însă cu sediul la Chişinău.*

*

Universitatea din Iaşi deci este consultată, dacă secţia agricolă poate fi transferată la Chişinău.

In acest scop, se'ntruneşte în astă seară, consiliul facultăţii de ştiinţi, sub preşedenţia d-lui decan P. Bogdan.

Discuţia pe tema transferăril secţiei agricole, continuă între profesorii Universităţii noastre şi, precum e firesc, argumentele ce se aduc, de unii şi de alţii, par întemeiate, — fie-care sprijinindu-se pe motive şi împrejurări cari întăresc credinţa că se face bine, sau se face rău dacă se va transfera sau nu se va transfera sus numita secţie.

Imparţiali cum suntem, reproducem părerile distinşilor profesori universitari ieşeni, cu toţii devotaţi intereselor Universităţii locale.

*

Printre acei cari susţin cu tărie transferarea secţiunei agricole de la facult. de ştiinţi din Iaşi, la Chişinău, este, în afară de grupul profesorilor universitari ieşeni şi actualul subsecretar şi fruntaş basarabean, d. Crihan.

Este o veche dorinţă a sa, încă de pe când a plecat pentru desăvârşirea studiilor sale la Paris, ca să ajungă profesor la facultatea de agricultură, dar cu sediul la Chişinău.

Ministerul domeniilor arată toată buna-voinţa acestui proect şi pentru interesele ştiinţei ar da întregul său sprijin material. Fonduri ar fi mai mult ca suficiente. Facultatea de agricultură ar avea un buget anual în sumă de 10 milioane lei, apoi un buget de înzestrare de 20 milioane lei. Afară de aceasta, bunurile în valoare de circa zece mii hectare, din cari cinci mii hectare pădure, apoi vii, ferme, câmpuri de experimentare etc.

De altminteri, ideia strămutării secţiei agricole, e o ideie mai veche, tocmai din unul 1919, de când există şi un vot în acest sens, al consiliului facultăţii de ştiinţi.

*

Grupul profesorilor universitari, pe lângă care se adaogă şi mai multe personalităţi ieşene, susţin că tot ce ar da ministerul domeniilor şi anume fondurile necesare pentru înzestrarea noei facultăţi, bugetul anual etc. n'ar fi rău *să mărească bugetul facultăţii de ştiinţi din Iaşi,* secţia agricolă rămânând mai departe la Iaşi. Aici la Iaşi ar putea acei cari vor să ajungă noi profesori la secţia agricolă, să stărue să se acorde fondurile făgăduite pentru Chişinău, facultăţii noastre de ştiinţi, care posedă destule întinderi şi câmpuri de experimentare. N'ar dispune doar de clădirile împunătoare dela Chişinău; unde se proectează instalarea facultăţii de agricultură, dar în schimb Universitatea din Iaşi ar fi în posesiunea milioanelor de lei, cari ar spori bugetul atît de redus al facultăţii de ştiinţi.

Dacă este vorba să se creieze noi locuri, la proectata facultate agricolă din Chişinău (transferată din Iaşi), aceste locuri să se creieze acum la facult. de ştiinţi din Iaşi, iar milioanele să se verse Universităţii din Iaşi,— îşi încheie argumentele lor, susţinătorii remânerei secţiei agricole la Iaşi.

R. S.

Păţania tragi-comică a d-lui Mussolini

Ungurii şi portul Fiume

Ce ziceţi de păţania ducelui, de aventura tragi-comică ce i menajează Ungurii cerând restituirea portului Fiume?

Până acum, dictatorul îşi plătea luxul de a oferi Ungariei teritorii „răpite" de Ceco-Slovacia sau de România, în modul în care un boer socialist împarte ţăranilor (prin discursuri) moşiile... vecinilor. Dar se îngroaşă gluma. La rândul nostru să simpatizăm cu Ungaria, cu biata Ungarie care are dreptul, nu-i aşa, la un port de mare; căci de! un Stat trebue să aibă ieşire.

Ar fi o supremă abilitate din partea Budapestei ca odată cu portul maritim să ceară şi o colonie engleză. Tot aşa, fiindcă un Stat de veche civilizaţie se cade să aibă şi o colonie (iar Anglia are prea multe).

Noi Românii nu am avea cel mai mic motiv ca să protestăm împotriva unor juste revendicări, precum amicii lordului englez de veselă memorie şi ai ducelui italian nu au nici un motiv—nu este aşa?—să se împotrivească la mărirea Ungariei în dauna pământurilor româneşti...

150 ace în corp

Răzbunarea straniе a unui soţ gelos

Lângă Chemnitz (Germania) s'a înregistrat un caz îngrozitor de răzbunare. Un anume Theodor Spinner bănuind că nevasta îl înşală, a simulat că pleacă la Berlin. Pela miezul nopţii însă s'a reîntors acasă şi a descoperit pe amant în odaia nevestei.

Spinner, un om voinic, a recurs la un mijloc de răzbunare cu totul sinistru. El l-a legat pe amant, după ce l-a desbrăcat complect. Şi apoi, cu o voluptate sadică, i-a înfipt, unul câte unul, timp de o oră, 150 ace găsite într'o cutie a nevestei.

Bietul om ţipa sălbatec de durere, până când la un moment dat a căzut în leşin. El a fost transportat la spital, unde va fi nevoit să rămână mai mult timp, până se vor vindeca rănile de pe corp. Soţul sălbatec a fost dat în judecată.

ROLUL TINERELOR GENERAŢII IN MIŞCAREA DE APROPIERE A POPOARELOR

de V. I. FERARU

Presa internaţională, chiar de după semnarea tratatelor păcei generale preconiza o acţiune febrilă favorabilă nouei stări de lucruri prin propaganda făcută în special în şcoli şi instituţiile culturale. Se prevedea astfel ca în licee şi toate şcolile secundare să ia fiinţă o catedră sau să se înfiinţeze pe lângă cursul de istorie universală, câteva ore de istorie politică generală în care să se încadreze opera începută de dispoziţiile păcei generale şi rolul pe care îl joacă în concertul statelor lumei.

Se recomande astfel profesorilor de istorie universală să insiste, la predarea cursurilor, asupra rezultatelor dezastruoase ale războaielor, ale încheerei lor şi asupra congreselor şi reuniunilor internaţionale de pace.

Din aceste insistenţe să reiasă opera constructivă a pacifismului şi consecinţele fructuoase ale unei armonii generale. Insă aceste deziderate aprobate unanim de forurile internaţionale, n'au fost remarcate ca atare.

Opera şi rolul Societăţei Naţiunilor în viaţa de ansamblu a politicei universale, nu fac de loc obiectul cunoştinţelor generale din licee şi şcoli secundare. Rari sunt cazurile când, câte un profesor mai conştiincios, depăşeşte programa analitică, insistând la orele de curs asupra acestei probleme vitale a umanităţei şi a existenţei politice actuale.

Această tristă constatare dacă nu e cauza unor resentimente sau adversităţi faţă de forul internaţional dela Geneva, e mai grav, o neglijenţă a organelor însărcinate cu dirijarea învăţământului în şcolile de toate gradele. La universitate, afară de catedra de drept internaţional, şi de câteva conferinţe disparate organizate de profesorii respectivi, nimic nu activează pe acest tărâm, colorând internaţionalismul şi dându-i nou suflu de viaţă precum şi posibilităţi de studiu.

Munca profesorilor şi a câtorva studenţi, deşi cu mari eforturi, e totuşi infimă faţă de importanţa problemei şi a curentelor care îi rezistă. Efortul reapare astfel ca ceva solitar în mijlocul atmosferei de reacţionarism şi de paradă şovinistă.

Curentele extremiste, în special cele de dreapta, au canalizat împotriva realizărilor internaţionale, idei adverse programului de colaborare şi cooperare efectivă.

Internaţionalismul doctrinar impus şi practicat de organele geneveze, alături de recaţionarismu şovin şi revanşard al unor state din acelaş ansamblu internaţional, constituesc un anacronism. Ideile fasciste, mişcarea Heimwehr-ului austriac, parada hitleristă, ideile revizioniste, acţiunea comunistă, diferendul armat chino-japonez, conflictele permanente din America latină, şi atitudinea de expectativă a unor mari puteri *cari patronează în mod tacit* aceste curente dăunătoare mersului normal al idei internaţionale, şi-au găsit ecou în majoritatea statelor lumei, lasând în umbră pers-

(Continuarea în pag. II-a)

IN PAG. 4:
INCIDENTELE DELA BUCUREŞTI
Informaţiunile oficiale

Târgul de mostre din Lipsca
din Primăvara 1933
Începutul 5 Martie
Vize gratuite, Reduceri pe orice căi de comunicație
Informațiuni la : SAMY BRUCK, *Reprezentantul onorific pentru Moldova*
Iași Bul. Ferdinand No. 9—11.

FULGERUL DIN BUCUREȘTI
Boiangerie și curățătorie chimică
curăță și revopsește orice culoare, după eșantion, paltoane de damă, domni și copii. Secție specială pentru curățat și transformat pălării bărbătești.
Birouri de Primire :
str. Cuza Vodă 35, Cuza Vodă 9, Lăpușneanu 15
Unirei 6, Palat 84, Fabrica str. Dragoș 25.

Vizitați noul magazin
„LA CONSUMUL PALACE"
str. Lăpușneanu No. 44 (lângă Farmacia Werner)
SUB CONDUCEREA
D-lui Isac Eberkorn
fost proprietar al „Consumului Francez"
Asortat complect cu fructe, mezeluri, brânzeturi, ciocolaterie și diferite delicatese zilnic proaspete cu prețurile cele mai reduse. Vizitați spre convingere.

Vechea fabrică de mezeluri
LEIBOVICI
Str. V. Lupu 98
a aprovizionat cele două sucursale, din
Piața Halei și
Piața Sf. Spiridon
cu un mare depozit de mezeluri foarte fine și proaspete.
Încercați și vă veți convinge

Dr. Leon Balif
Boli nervoase
Cons. 5—7
Str. Cuza-Vodă 23
(colț cu str. Armeană)

DOCTORUL
OVIDIU CORDESCU
consultă zilnic pentru boli de
Nas, gât și urechi
de la 4—7 p. m.
în str. Mârzescu No. 16

Dacă doriți un săpun economic pentru higiena corpului cereți numai renumitul săpun
JOCKEY-CLUB

Orice fel de
PUBLICAȚIUNI
pentru
Monitorul Oficial
se primesc
la administrația ziarului
OPINIA
str. Lăpușneanu 37

SCAUN ANEVOIOS

TYP
PURGATIV LAXATIV
CURĂȚĂ-DESFUNDĂ
PLĂCUT ȘI BINE
STOMAC și INTESTINE

Tribunalul jud. Iași s. 3-a
Publicație de Vânzare
No. 738 din 14 Februar 1933

Tribunalul Iași s. 3, prin jurnalul din 13 Februarie 1933, a autorizat corpul portărilor tr.b. Iași să efectueze din nou formele de vânzare prin licitație pub lică a porțiunei indivize de 35 la sută din imobilul numit „Moara Furnica" din Iași șoseaua Păcurari 66 proprietatea falitului Leon Simionovici domiciliat în Iași șoseaua Păcurari 64 a cărui situație conform actului de evaluare dela dosar este : compus dintr'un teren de 1.880 m.p. cu fațada de 70 m. lungime, mogiești cu imobilul Constantin Cozma la vest, cu imobilul Aron Aron la nord, are forma unui triunghi cu vîrful spre est, pe care se află clădirea moarei, din cărămidă aparentă, cu zidul dinspre nord și vest tencuit, ușile și ferestrele din fier acoperită cu tablă și cu un gid despărțitor. Clădirea e distrusă de incendiu, cu acoperișul înlocuit cu schenduri, ușile, ferestrele și sidurile sunt rămase în bună stare. Atelierul și sala motorului e construit din cărămidă aparentă, acoperit cu tablă, cu podeaua de beton. Biurourile sau locuința compuse din două odăi, având deasupra un etaj neutilizat, aparținând moarei, un antreu și scări de piatră. Prăvălia cu fațada spre șoseaua Păcurari e din cărămidă acoperită cu tablă, cu pereții neteneuiți înspre curte. Locuința mecanicului, aceiaș construcție cu patru odăi, din care două servesc de magazii, și o bucătărie, lângă care sunt cotețe pentru păsări din scânduri și acoperite cu tablă. Hambarul are în pre nord un zid de cărămidă și restul construit din rigle și dulapi, așezat pe picio re de zid, cu o rampă de încărcare. Closet de zid acoperit cu tablă cu trei cabine, netencuit. Răcitorul e compus dintr'un basin de beton cu esafodaj din rigle, scânduri și dulapi de brad. Groapa de esapare din beton cu capac de fontă. Intregul imobil este evaluat de expert la suma de 1.673.000 lei, iar porțiunea de 35 la sută revenind la suma de 585.550 lei.

Se încunoștințează că vânzarea și adjudecarea acestei porțiuni indivize de imobil vor avea loc în pretoriul tribunalului Iași s. 3-a în ziua de 16 Martie 1933, ora 13, începînduse licitația publică dela suma de 100,000 lei fixată de tribunal prin jurnalul din 7 Noembrie 1932.

Dosar No. 10 | 1931
Președinte, M. Eșianu
Portărel, V. Stănescou

DOCTOR
L. JACOBY
Specializat la Paris
BOLI de Copii și SUGARI
Boli Interne
Consult. : 3-7 p. m.
Str. Ștefan cel Mare 29

România
Comisariatul de Poliție a Palatului Justiție Iași, Secția proceduri și executări civile
PUBLICAȚIE DE VÂNZARE
No. 1385
Anul 1933, luna Februar, ziua 13

În urma cererei înregistrată la No. 1385 | 1933 făcută de M. și I. Schwartz din Iași str. Ștefan cel Mare No. 3. Se aduce la cunoștința publică că în ziua de 23 Februar 1933, ora 10 dimineața în baza adresei judecătoriei ocol 1 Urban No. 46321 | 1932, se va vinde prin licitație publică averea debitorului Georges Pilpel din Iași str. Tăutu No. 11 compusă din :

1. Un palton bărbătesc culoare maro cu careuri puțin vizibile, buzunări e aplicate deasupra lucrat după emblema la c oito ia „Rosemblum" Iași, 2. Un pardesiu bărbătesc culoare vernil lucrat tot la croitoria Rosenblum, 3. Unn pălărie bărbătească penama albă și una de fetru de culoare sablu marca Mosant. 4. una pereche pantaloni gri pestrițat cu maro, 5. una pijama maro, care a fost sechestrată prin procesul verbal din 28 Noembrie 1932.

Doritorii sunt rugați a se prezenta în ziua termenului în piața Sf. Spiridon Iași unde se va face vânzarea.

Comisar Ajutor, Gh. Gaman

O coafură puteți face ori unde. *Însă o coafură individuală* durabilă și reușită obțineți numai la
- Coafor DEMEK S-sor -

DOCTOR
I. SCHWARTZMAN
Fost asistent al clinicei din Paris
Boli interne și de copii
Specializat în boli de inimă plămâni și rinichi.
Diagnosticul afecțiunilor de inimă cu aparatul-Elcctrocardiograf.
Tratamentul tuberculozei-pulmonare cu pneumothorax artificial.
Injecțiile sclerozante la varice.
Consultă zilnic între 11-1 și 4-7 d. a.
Strada Căpitan Păun 10. Telefon 11

DOCTOR
MIHAIL DEREVICI
MEDIC PRIMAR
Boalele sistemului nervos și ale glandelor cu secreție internă
Tratamentul sifilisului nervos
Cons. 4—8 p. m.
Casele Farmaciei Dr. Căpățină
(str. Elisabeta 2)

Ceaiul organizat de
„Tennis-Club-Iași"
are loc Duminică 19 c. la
„CORSO"

Lucrările Parlamentului

15 Februar

CAMERA. — Se depune o cerere pentru a se vota nominal proectul de reducere a salariilor. Cererea fiind regulamentară, se admite.

Numeroși deputați majoritari și opoziționiști au lipsit dela ședință în mod ostentativ. Reducerea salariilor a fost aprobată cu 141 voturi pentru și 71 contra.

S'a decis apoi cu 103 voturi contra 44 exc.uderea d-lui Robu dela 30 ședințe, pentru că a amenințat pe d. dr. Lupu.

Apoi Camera a votat proectul pentru reducerea cu 12 și jum. la sută a diurnelor parlamentare și proectul pentru încorporarea conting. 1933 în ziua de 15 Mart.

*

SENATUL — S'a luat în discuț e proectul de statut al personalului ceferist.

După cuvântările d-lor M. Manoilescu, Gorski, ministru Mirto, etc., s'a început votarea pe articole.

Cel mai nou antinevralgic
„Pirofen Werner"
Se recomandă în :
Migrene, nevralgii, dureri de cap, de dinți, reumatice, nevralgii, intercostale, etc.
Aprobate de Cons. Sanitar Superior cu No. 42432 din 2 Iulie 1932.
De vânzare la Farm. WERNER Iași

Spiridon din Iași
Publicațiune
Epitropia Generală a Casei Spitalelor și Ospiciilor Sf. Spiridon din Iași
ANUNCIU

In urma noulor lucrări făcute, s'a am najat Serviciul de Radiologie pe lângă Spitalul Central Sf. Spiridon, Serviciul de Radiologie ce a fost dotat cu cele mai noui aparate de raze X, aparate de diathermie, ultra violet, aparate de electro-terapie. Aparate din cele mai puternice, cu care se pot face toate tratamentele în acest domeniu, ca și în clinicile străine.

Aparatul de Radiotherapie singurul nu mai prezintă un progres afară de celelalte, putând da o tenziune de 300,000 volți necesari pentru tratamentul tumorilor.

Serviciul de Radiologie e amenajat și pentru ospitalizarea bolnavilor, având rezerve de câte un pat sau două.

Ospitalizarea bolnavilor și tratamentul lor putându-se face în condițile cele mai bune.

Personalul inferior fiind selecționat cu îngrijire.

Conducerea serviciului de Radiologie e pusă sub directa supraveghere a d-ui Profesor Doctor E. Radu.

Condițiile de tratare și internare sunt cele mai avantajoase, Epitropia nefăcând o speculă din instituțiile ei, căutând numai să-și acopere în parte cheltuelile făcute cu vindecarea bolnavilor în vremuri vitrege.

Ori ce lucrare în domeniul acestei specialități se poate face în serviciul de Radiologie. D-nii Medici ce prescriu în tratarea bolnavilor din unul din tratamentel fiziotherap ce pot continua a vizita bolnavii lor și a controla efectele terapeotice.

AVORTUL IA PROPORȚII LA SATE ȘI LA ORAȘE

FEMEILE NU VOR COPII. -- RAPORTUL VICARULUI MITROPOLIEI

Astăzi are loc la București a treia ședință a Sf. Sinod.

P. S. S. Vicarul Grigore Leu Botoșăneanu — după cum am relatat—a întocmit un referat în care tratează despre prostituție și avort.

Acest referat îl vaciti în ședința de astăzi a Sf. Sinod, descriind viața mizeră pe care o duc fetele din bordeluri.

Avortul a luat proporții...

In altă ordine de idei, P. S. S. Vicarul Leu vorbește în referatul său despre aspectele crizei morale și materiale și urmările ei.

Din cauza crizei, oamenii căsătoriți nu-și pot crește copiii și deaceia femeile își provoacă avorturi.

In ultimul timp—din această cauză natalitatea a scăzut foarte mult, mai ales la orașe.

Și la sate...

Dar și la țară, tot din cauza sărăciei, se constată aceiaș situa ie.

Sătencele nu mai vor să facă copii.

Leacurile babelor cu amestecuri de buruiene otrăvitoare î i reiau locul de altădată, alături de pr m tive „intervenții chirurgicale", cu ace și crengi! Astfel multe femei își găsesc moartea în chinuri groaznice.

Autoritățile, bine înțeles, iau măsuri, dar de multe ori vinovaiele nu pot fi descoperite.

Intr'o amplă expunere P. S. S. Vicarul Mitropoliei descrie aceste moravuri și cere măsuri drastice contra medicilor și a moașelor care fac avorturi.

Un apel la ministerul ocrotirilor sociale

P. S.S. Vicarul Leu va cere Sf. Sinod de a se face un apel către ministerul ocrotirilor sociale, spre a se dispune aprobarea de fonduri pentru clădirea unor cămine în care ar putea fi adăpostite fetele nenorocite din bordeluri.

Vicarul Mitropoliei va lua contact și cu d-na Hurmuzescu, președinta asociației „Amicele tinerelor fete", spre a discuta asupra proectului de a se înființa un asemenea cămin și la Iași.

Gr. Spiru

Spectacolele zilei

Unde mergem astăzi?...

16 FEBRUAR

Teatrul Național — *„Cine a ucis" ?* piesă detectivă de Jaques Deval.

Cinema Trianon.—*„Melo"* (Gura visătoare) cu Elisabeth Bergner și Rudolf Förster; *„Nebun după cinema"* cu Harold Lloyd; Jurnal sonor *Paramount.*

Cinema Sidoli. — Spectacolul trupei *„Bonzo"* (program schimbat) și fimele *Rumba-Rumba"* cu Dolly Haas și Curt Bois: *Răzbunarea lui lui Tom„* cu Tom Mix.

Cinema Phönix.—*„O idilă de dragoste"* cu Charles Farell și Janette Gaynor"; *„Arlana"* cu Elisabeth Bergner și Rudolf Förster; In pauze : demonstrațiile magicianului *Melidis.*

Cinema Ghelțer.--Relache.

*

Radio București.—18 Orchestra Grigoraș Dinicu, 19 Informațiuni și semnul orar, 19.10 D. prof. Irimescu: Baza economică și politică a problemelor sanitare, 19.25 Orchestra Grigoraș Dinicu ; 19.50 Domnul profesor Antipa: Pescăritul, 20,10 d. Georges M. Cantacuzino : Brâncoveanu și izbânda Olteneașcă, 20,30 Transmisinne dela Opera Română: Vasul Fantomă, operă în 3 acte de Richard Wagner. Intre act 1 și 2: Ora exactă, Intre acte: Informațiuni și știri sportive.

O superstiție stranie cu urmări fatale

Cum a înebunit o întreagă familie

Un caz pe cât de straniu pe atât de impresionant, s'a întâmplat în comuna Gohor din jud. Tecuci. La prefectură au fost aduși în lanțuri membrii familiei Druțu din acea comună. Sânt patru persoane : mama, fiica și doi băeți, care se află în complectă stare de alienație mintală. Ei cântă, urlă, dansează.

Cercetările făcute până în prezent n'au putut stabili precis cauzele acestei tragedii. Se bănuește însă că familia Druțu a căzut victima unei curioase superstiții răspândită de niște sectanți, care afirmau că o băutură de buruieni aduce noroc și avere. Membrii familiei Druțu ar fi făcut o băutură din mătrăgună și după câteva zile au înebunit.

Arestări de comuniști la Iași

La inspectoratul de siguranță se află arestate 52 persoane, dintre care 30 din Tg.-Frumos, iar restul din Iași.

Intre cei arestați sunt medici, avocați, studenți, farmaciști și câteva femei.

Toți au fost arestați în urma ordinelor superioare și în baza descinderilor ce s'au făcut de autoritățile militare și polițienești.

Sunt arestați între alții o farmacistă dela spitalul „Ghelter", d-rul Abramovici din Tg. Cucului, frații Hecht, studenți, etc. și toți acei care fuseseră cercetați pentru agitații comuniste.

Ei urmează a fi triați și deferiți parte consiliului de războiu și parte parchetului tribunalului Iași.

Saloanele Cercului Militar
Sâmbătă 11 Martie 1933
ora 9 seara
Serată dansantă
în folosul azilului de bătrâne „Maria Catargi".
Distinsul comitet depune mare activitate pentru reușita seratei.

x Firma „Mercur" a cerut ieri tribunalului declararea în faliment a comerciantului Leizer Goldstein din Bivolari.

INFORMAȚIUNI

x *La Paștani*, cerșetorului Iancu Froim zis Osman găzduit în bucătăria brutarului C. Marcus, i s'a... furat ieri noaptea suma de 20 mii lei de către un lucrător din brutărie.

Luat la cercetare făptașul Gheorghe Avădănei a mărturisit furtul și a înapoiat banii cerșetorului.

x Vama locală a înaintat azi parchetului dosarul cercetărilor în legătură cu o contrabandă vamală săvârșită de fabrica Sapirstein din șos. Națională.

x *Cercul regional A.G.I.R.* ține ședință azi Joi 16 ora 7 seara la Regiunea apelor din str. Buzdugan, începând astfel regulat cursul întrunirilor săptămânale. Membrii sunt rugați să participe.

x In fața tribunalului secția II a venit ieri spre judecare procesul de îndemn la rebeliune, intentat d-lui col. Niculcea, senator de Storojineț.

Procesul a fost amânat pentru 5 April și între timp se va cere ridicarea imunității parlamentare a d-lui col. Niculcea.

x Cab. I instrucție a ascultat ieri o nouă serie de martori în legătură cu dărîmarea imobilului din fața bisericii Sft. Neculai.

x In ziua de 26 Februarie vor avea loc ședințele tuturor cercurilor culturale din jud. Iași.

Dintii albi: Chlorodont

ROLUL TINERELOR GENERAȚII

IN MIȘCAREA DE APROPIERE A POPOARELOR

(Continuarea din pagina I-a)

pectivele unei solidarități politice, economice și sociale a lumei întregi.

Se spera acum că dintre rândurile tinerimei intelectuale să se militeze activ în favoarea unei solidarități mondiale.

Frământările și disensiunile dintre state s'au repercutat—cum era și fatal—printre marea majoritate a tineretului intelectual. Politica reacționară-șovină a influențat în mare măsură pătura cultă a tinerimei din mai toate statele Europei, în special. Revendicările de orice categorie și neînțelegerile mascate dintre state au atras după ele și marea majoritate a tinerimei de pe la universități și școli superioare.

Aceste neînțelegeri nejustificate între pătura cultă a tinerimei diferitelor state trebuie să înceteze și să dispară. Prin crearea actualei stări de fapt și de drept, consființită prin marile tratate de pace, tinerimei intelectuale nu-i rămâne decât ca printr'o solidarizare efectivă, să colaboreze la păstrarea drepturilor câștigate și situațiunilor noui create de înaintașii săi. Aceasta ne-o cere siguranța politică a statelor!

E o grea sarcină ce ne incumbă, dar după o studiere profundă a situațiilor favorabile de organizare și a împrejurărilor care ne dictează, credem că vom ajunge a o desăvârși.

Ce se impune deci tinerimei universitare și școlare din lumea întreagă ? Să se organizeze în grupări internaționale și să activeze pentru realizarea progresului general pacifist ! Să determiue astfel un curent care prin concursul Cooperației internaționale dela Geneva și sub auspiciile Societății Națiunilor să desăvârșească programul de veacuri al umanității !

Atitudinea politică a studenților și a tuturor masselor tinere intelectuale trebuie să prezintă două aspecte: unul național și al doilea internaționalist. Primul aspect trebuie să anvizajeze situația internă a statului din care face parte, să coordoneze printr'o atitudine loială lucrările grupărilor guvernante.

Secundul, trebuie ca printr'o educație cetățenească a membrilor fiecărui stat, să pregătească opera de armonie social-politică a tuturor statelor printr'o acțiune comună de internaționalism constructivist.

Tineretul intelectual de toate categoriile trebuie să înlăture un sistem rațional, resentimentele și dezerțiunile dintre statele aflate în orice conflict. Pentru aceasta ei nu-i rămâne decât să se organizeze internaționalicește. Căci numai printr'o cooperație efectivă a intelectualilor se poate parveni la desăvârșirea progresului general uman.

S'a încercat a se grupa tinerimea intelectuală și mai cu seamă universitară în jurul strict al politicei dintre unele state. Avem astfel exemplu edificator al micei antante studențești; gruparea tinerimei intelectuale în jurul uniunei statelor baltice, etc. In prima grupare, a micei înțelegeri studențești activează tinerimea universitară a celor trei state amice, născute și reîntegrate în urma păcei generale din 1919: Cehoslovacia, Jugoslavia și România. Dar această grupare are un substrat cu totul special. Mica înțelegere a studenților pune înaintea intereselor generale, politica națională a statelor sale. Interesele de ansamblu antautist și universal nu se desăvârșesc în țelul lor propus. Să sperăm însă că timpul va aduce o altă tornură ca astfel să dispară acest defect de amănunt, făcând loc unui program de ansamblu.

Această reuniune a studențimei antantiste, născută ca o necesitate la granițele de Est și Vest ale statelor componente, ca și înțelegerea intelectuală a tinerimei statelor balcanice, pot servi de exemplu prin faptul că, prin imitație și desăvârșire s'ar putea ajunge la constituirea a noui nuclee ale tinerimei intelectuale din diferite state ale lumei.

Nu putem aborda chestiunea unei activități pe tărâmul cultural fără a remarca încercarea tinerimei intelectuale creștine de a se apropia sufletește de mișcările similare din celelalte state, prin reuniun le anuale ce au loc în diferite centre universitare din Europa.

Conferințele internaționale ale studenților în drept au și ele ca scop a coordona mișcarea juristă universală dându-i un caracter specific, nou, de ansamblu general și comunitate de vederi.

Istoria ne pune la dispoziție excmple de asociațiuni universale, fie pentru a trata o chestiune umană cum ar fi exemplul asociațiunei pentru abolirea sclavajului în America și Anglia — înființată în 1935, — fie pentru o alianță confesională — „World's evangelical alliance" înființată în Anglia în anul 1846; fie ordinul internațional al bunilor templieri, societate înființată în America „pentru studierea și dezvoltarea spiritului de conciliere și fraternitate internațională".

Americei îi aparține și asociația mondială pentru pregătirea morală și intelectuală a tinerimei studioase YMCA —„Young Men's Christian Association"—cu un foarte mare număr de membri și dincoace de ocean.

La Paris filosoful Auguste Comte înființează, „La société positiviste internationale" — pentru a determina o „nouă religie a umanității".

La Geneva la ființă în 1863, comitetul internațional al Crucei roșii cu scopuri umanitariste.

Se extinde în Europa și ocupă un loc de frunte printre grupările tinerimei, comitetul internațional al asociațiilor creștine a tinerimei din America de Nord—„International Comitee of Young Men's Christian Association of North America".

Toate aceste asociațiuni se adresează în primul rând sentimentelor și rațiunei tinerimei universitare, nouei generații, în sarcina căreia crede viitorul pacifist mondial.

Exemple sunt destule. Nu ne rămâne decât a le urma și a le pune în aplicare după reala lor valoare și după eventualitatea cazului.

E de absolută necesitate să mai adaogăm la acestea sus expuse, pregătirea intelectual-juridică a nouei generații, înfățișându-i în sfera activităților actuale internaționale, noile teorii juridice și concepții de principii asupra suveranității statului și a formelor noui juridice-constituționale.

Tratatele de pace, din cari reese obligațiile noastre reciproce, alături de drepturile câștigate, ne impun în chip absolut și imperios o mică derogare dela principiul suveranității statelor, limitându-le astfel sfera sa de activitate în concepția dreptului public.

Așa că, ceeace ieri ni se părea ca incompatibil cu principiul de suveranitate, astăzi să fie de un interes real universal și deci ieșit din cadrul strict al unei formule juridice.

Aceasta trebuie să o înțeleagă tinerimea universitară cât și cea școlară, având cunoștință de folosul real—înscris al unei unități mondiale, să activeze prodigios pe terenul acestor idei, renunțând la resentimentele și discordiile de altădată, cunoscându-se astfel că ceeace generația de ieri a realizat cu prețul atâtor sacrificii și vărsări de sânge, să rămână nouei generații care o succede, consolidarea vegherea și opera de pacifism integral, printr'o formă nouă de acțiune internațională, care va aduce la desăvârșirea statelor lumei : *armonia generală.*

V. I. FERRARU
doctorand în științele politice și economice
avocat

x Pentru orice fel de clișeie în zinc și plumb adresați-vă la „Opinia".

DOCUMENTE OMENEŞTI

EPILOG INTERESANT AL UNEI SUBSTITUIRI DE COPIL

O dramă de acum două decenii, care a făcut senzaţie la Iaşi.-- O complicaţie după 22 ani.-- Procesul de astăzi, la Tribunalul local

In faţa Tribunalului Iaşi secţia II se va desfăşura astăzi epilogul unui senzaţional proces de substituire, judecat acum 22 de ani de către Curtea cu juri din Iaşi.

Eroii de atunci au dispărut în mare parte.

Pe scenă apar astăzi alţii. Iată faptele:

Grija părintească

Pe str. Mizil 23 locuea, acum câteva decenii, soţii Sofronie împreună cu fiul lor Dumitru care era surdo-mut.

Văzându-se bătrâni, şi spre a nu lăsa în voia soartei pe fiul lor nenorocit, soţii Sofronie s'au gândit să prescrie casa pe care o aveau, pe numele lui, spre a nu da posibilitate rudelor şi celorlalţi copii (din căsătorii anterioare) să beneficieze în dauna infirmului.

Dumitru Sofronie a devenit astfel proprietarul imobilului din str. Mizil. Murind bătrânii, surdo-mutul s'a căsătorit cu o fată săracă din acel cartier, anume Ilinca.

O înscenare teatrală

Fata însă nu s'a gândit să facă menaj în mod serios cu Dumitru Sofronie. Ea râvnea în primul rând să intre în posesia averii soţului infirm. Şi pentru asta, dorea un copil.

După câţiva ani de căsnicie, văzând că nu capătă nici un copil, Ilinca a recurs la un truc, spre a înşela buna credinţă a mutului. Prin semne a început să-i arate că e gravidă şi că are să devie în curând mamă.

O naştere simulată

Trebuind să nască o prietenă a ei, anume Catinca Lupu, cade de acord cu dînsa ca în schimbul unei sume de bani să-i cedeze ei pruncul imediat după ce-l va naşte...

In cursul lunei Mai 1911 Ilinca se pune în pat, îl trimite pe soţ la moaşa Roza Gheorghiu din acel cartier, (cu care avuse înţelegere din timp) şi se înscenează o naştere în toată regula.

Bietul mut era în culmea fericirii, văzând că a devenit tată. Fără să mai stea mult la gânduri, aleargă la Oficiul stării civile şi înscrie copilul (o fetiţă) pe numele său. Copilul a căpătat numele de Eufrosina Sofronie.

Demascarea farsorilor

In timp ce înfăptuitorii acestei farse credeau că operaţia le-a reuşit cu desăvârşire, fratele vitreg al mutului, un anume Gh. Radovici, demască parchetului întreaga afacere, arătând că Dumitru Sofronie este victima unei mistificări puse la cale de soţia sa.

Cazul este instruit la parchetul Tribunalului şi cei puşi sub culpă recunosc fapta comisă.

In consecinţă sunt trimişi în judecata Curţii cu juraţi pentru substituire de persoane.

In faţa juraţilor

Procesul a fost unul din cele mai senzaţionale din seziunea juraţilor din toamna anului 1911.

Curtea a fost prezidată de d. Const. Grigoriu, jude asesori d-nii Al. Vincler (actualul preşedinte al Tribunalului) şi d. Mârzescu. Fotoliul ministerului public d. procuror Bercea.

Acuzaţii sunt: Ilinca Sofronie autoarea morală, Catinca Lupu mama copilului, Roza Gheorghiu moaşa şi Ion Gheorghiu tăinuitor.

După câteva zile de desbateri, în care timp au fost ascultaţi peste 100 de martori. Curtea i-a achitat pe toţi.

Un epilog neaşteptat

Toţi cari au figurat în acest proces au murit.

Eufrosina Sofronie, obiectul principal al dramei, e astăzi fată de 22 de ani. Casa din str. Mizil a ajuns proprietatea ei.

S'a omis însă, acum 22 ani, a se face o rectificare. După mărturisirea incupaţilor că copilul nu aparţine lui Dumitru Sofroniei trebuea modificată. Acest fapt însă s'a omis şi Eufrosina a rămas moştenitoarea lui Dumitru Sofronie.

In ultimul timp, fiind majoră, a vândut imobilul unui domn Eug. Niţescu pentru o importantă sumă de bani.

Sezizaţi de acest fapt, d-nii Ionel şi Florin Radovici, fiii fratelui vitreg al surdo-mutului, au acţionat în judecată pe Eufrosina şi pe d. Eug. Niţescu, pentru faptul că deţin pe nedrept o proprietate.

Procesul a fost sorocit pentru astăzi. Intreaga dramă de acum două decenii se va reedita astăzi în faţa judecătorilor. In aparare pledează d. av. Alfons Hevanu.

Pentru reclamanţi d. Raicu. Sunt de ascultat numeroşi martori.

D. Zelea

Frământările politice

Se pregăteşte o apropiere Duca-Goga ?

O întrevedere Goga-Gr. Forţu

D. prof. I. Petrovici soseşte mâne seară în Iaşi, iar Sâmbătă seară va face un expozeu politic ld clubul naţional-agrar (gogist).

*

Un fruntaş gogist sosit recent din Capitală, ne face următoarele precizări:

Au fost tratative între d-nii Goga şi Iunian. S'au constatat multe puncte comune, dar nu s'a stabilit vre-un acord. Iar fuziunea d-lui Iunian cu steriştii, nu-i de natură să favorizeze o colaborare cu d. Goga.

In schimb, e pe cale să se limpezească lucrurile în alt sens: o apropiere între d-nii I. G. Duca şi Goga.

Au avut loc tratative şi s'au obţinut multe precizări favorabile.

*

Deasemenea se precizează că o lungă întrevedere a avut loc recent între d-nii Goga şi Gr. Forţu.

Şeful naţional-agrar a pus unele condiţiuni indispensabile; şi se afirmă că s'ar fi făcut o înţelegere de colaborare.

x **„Chino-vinul Dr. Rătianu"** cu China Kola, Coca, Genţiană şi Glicerofosfat de Calciu întăreşte organismul dându-i vigoare. Se recomandă cu mare succes convalescenţilor şi anemicilor, mărindu-le pofta de mâncare.

Depozit Farmacia Dr. Rătianu str. Cuza Vodă 48.

Arestarea unor pungaşi

care jefuiau pe călătorii veniţi la Iaşi

Am relatat că o bandă de hoţi din carţierul Gării s'a specializat în jefuirea călătorilor, ce sosesc din diferite puncte ale ţării. Sistemul e simplu: hoţii oferă pensiuni pe preţuri derizorii pasagerilor ce sânt în căutarea unui loc de dormit. In drum însă spre „han" răufăcătorii atrag pe cei păcăliţi într'un loc retras, jefuindu-i de beni şi uneori chiar dezbrăcându-i de haine.

Un nou caz s'a întâmplat în Bul. Ferdinand, victima fiind soldatul Tincu Mihai din Rgt. 14 Inf, care a fost prădat prin acelaş sistem.

Spre a pune capăt acestor furturi repetate (în interval de câteva zile s'a înregistrat 8-10 lovituri în genul acesta), poliţia a ordonat severe cărcetări, S'au făcut mai multe razii cu prilejul cărora au fost arestaţi deocamndată trei indivizi certaţi cu justiţia şi despre care poliţia are indicii că n'ar fi străini de jafurile în cauză.

Cei arestaţi sânt vestiţii pungaşi de buzunare, anume Vasile Cozma din str. Podul de Piatră No. 10, Loghin Ioan din Şoseaua Naţională No. 120 şi Nechifor Radaciulschi din str. Ipsilante No. 12.

Ei au fost găsiţi în str. Rgt. 13 Infanterie, adică în regiunea unde s'au comis cele mai multe jafuri asupra călătorilor, prin sistemul relatat mai sus.

Cei arestaţi au fost trimişi la biroul judiciar pentru continuarea cercetărilor.

Al. N.

Ştiri poliţieneşti

Isprava unui chefliu. — Locuitorul Anghel Dobroi din str. Stroescu No. 2, a intrat aseară într'o cârciumă dela Hală, spre a mai uita de necazurile vieţii.

A trecut însă măsura şi fiind turmentat, cârciumarul i-a dat paşaport... în stradă. Aici omul a provocat scandal. Gardianul Tihon Vasile din postul Anastasie Panu, vroind să-l liniştească, chefliul a sărit asupra agentului poliţienesc rupându-i epoletul dela manta. Curajosul chefliu a fost înaintat poliţiei, spre a fi cercetat.

Jaf. — Funcţionarul Ioan Creţu din serviciul C. F. R. din Tg. Frumos intrase eri într'o prăvălie din Bulevardul Ferdinand spre a cumpăra nişte fructe. La un moment dat însă a constatat că portmoneul în care avea acte şi bani, i-a dispărut din buzunar.

Incepându-se cercetări au fost arestate femeile Debora David din str. Uzinei No. 52 şi Elena Mişan din Bulevardul Ferdinand 27 care sînt învinuite că împreună cu individul Uşer Idel Leib zis Bulduva din str. Dăncinescu 11, ar fi săvârşit jaful.

Carne confiscată.—D. dr. Grig. Cuparencu a confiscat eri o cantitate de carne, adusă în mod clandestin dela Sculeni.

Accidente de circulaţie.— A fost adus la biuroul circulaţiei locuitorul Gheorghe Cojocaru din com. Poeni, care a ciocnit în str. Palat, tramvaiul Nr. 37, spărgându-i un geam.

Deasemenea a fost adus la biroul de circulaţie V. Ungureanu din str. Vasile Lupu Nr. 18 care şi-a ciocnit vehiculul cu tramvaiul No. 55.

Diverse.— Un furt de obiecte casnice s'a comis la d. Lupu Brantweinigher din str. Ruteni 18.

— Un început de incendiu, la d. Jean Olivenbaum din str. Căp. Păun 4. Focul a fost stins de pompieri.

— Au fost înaintaţi poliţiei: Gh. Căpraru din str. Nicolina 17, Catfas Vasile din Mah. Adunaţi 22 şi Nică Surdă din str. Perju No. 4 găsiţi suspecţi: Elena Boştan din str. Zugravi 29, bănuită de furt la d. Ioan Zavila din Cişm. Păcurari 18.

Rep.

O SCRISOARE

Domnule Director,

Vă rog mult, bine-voiţi a publica rândurile următoare:

Toate acuzaţiile pe care mi le aduce un coleg, pe nume Mironescu, duc la concluzia, după a sa judecată, că am trădat cauza colegilor ieşeni.

Dacă *trădare* se chiamă tot entuziasmul şi râvna cu care am apărat timp de trei ani interesele dăscălimei noastre, atunci cuvântul acesta, *trădare*, a căpătat de bună seamă, nouă accepţie care mă onorează.

Dacă cumva colegul Mironescu s'a visat într'o noapte preşedinte, în locul meu, să aibă curajul să vină la Adunarea generală şi să ceară învăţătorimii ieşene, acest oficine de mare răspundere morală. De-l va merita, i se va încredinţa. De nu,—s'ar putea întâmpla să plătească scump acuzaţiile nedrepte pe care le aduce celui ce a fost alesul colegilor săi.

Gh. Chiriţescu

x Asociaţia corală, „Ciprian Porumbescu"—secţia muzicală a Soc. Sport şi Muzică — dă un mare festival muzical urmat de dans, Duminică 19 Februar ora 4 p. m., în sala Societăţii din str. Scoalei de Arte.

MARTHA GRÜNSPAN
ALFRED KAZES
logoditi
Iaşi Beograd (Belgrad)

Felicitările se primesc Duminică 19 Februarie, după masă în strada Lăţescu 12.

Informaţiuni

x La spitalul de izolare se găsesc internaţi 55 bolnavi de scarlatină, 2 în observaţie, 2 de gripă, 2 de tifos exantematic, 2 de febră tifoidă, 1 de scarlatină şi febră tifoidă, 22 de tuberculoză, 6 de difterie şi 2 de malarie.

x Comisiunei formată din D-nii Profesori univ. P. Dragomirescu (preşedinte), G. Zane, N. Dascovici şi Valeriu Bulgaru, i s'au prezentat în ziua de 13 c. spre examinare d-nii candidaţi: Anastasiu, Cezar Cristea, Ionesca D-trie şi Ionescu Nisor.

D-nii Inginer Cristea şi D. Ionescu (Bacău) au reuşit cu succes examenele anului II doctoratul economic.

x Consiliul facultăţii de ştiinţi a fost convocat pentru astă seară, spre a se pronunţa asupra mutării la Chişinău a secţiei agronomice.

x „Corpul absolvenţilor şcolilor superioare de comerţ"—secţia Iaşi, a organizat o frumoasă serată dansantă în seara de 26 Februarie. Serata are loc în saloanele „Sfatului Negustoresc". Se pregăteşc numeroase surprize.

x Vineri 17 Februarie ora 8 seara va avea loc o *serată dansantă* în sala Bragadiru, în folosul soc. *Cercurilor de Gospodine şi a Asoctaţiei Creştine a Femeilor.*

x După patru ani de apariţie săptamânală, ziarul *„Timpul"* de sub conducerea cunoscutului publicist d. Const. Cehan-Racoviţă, din Cernăuţi, de la 1 Martie a. c., apare zilnic. Ziar independent, informativ. Se caută corespondenţi în toate oraşele şi târguşoarele din provincie. Ofertele se primesc la *Timpul*, Cernăuţi.

x D. dr. Cazacu, directorul regiunii sanitare, a inspectat ieri serviciul sanitar judeţean. D-sa a găsit totul în cea mai perfectă regulă şi a mulţumit d-lui dr. C. Vasiliu, medicul primar al judeţului, pentru conştiinciozitatea cu care medicii sanitari îşi fac datoria.

x Mitropolia Moldovei a delegat pe preotul C. Nonea, consilieruf refe ent al secţ ei culturale a Consiliului eparhial, ca împreună cu pr. V. Chirica, pro oereul jud. Iaşi, să inspecteze predarea religiei în toate şcoli e din jud. Iaşi.

x **Bibliografie.**— In vitrina librăriilor cărţile D-lor ingineri:

I. Andreescu Cale: Asfaltul, Pavaje bituminoase şi contricuţii la studiul refacerii şoselelor, Problema irigaţiei şi Influenţa vegetaţiei asupra regimului apelor.

I. Mincu (Roman): „Intreprinderile Comunale din (România (Teză doctorat).

Cezar Gr. Cristea; „Luminişuri de pădure", „Floarea Reginei" şi „Ocrotirea muncii naţionale şi şomajul intelectual „inginerese".

x D. Vasile Ciobanu, împiegat la spitalul „Izolarea" a fost suspendat, deoarece intră în ca egoria funcţionarilor numiţi dupa 1 Ianuarie 1924.

Din aceleaşi motive au fost retrogradaţi: d. Vasile Teodoru, din şef de birou la Inspectoratul sanitar în subşef, şi d-na Iosefina Nestor, din sub-şef de birou la spitalu „Izolarea" în postul de împiegată.

x Consiliul de higienă al oraşului se întruneşte în localul primăriei azi la ora 5 p. m.

x Comercianul Iosif Hofman a introdus la tribunal o cerere pentru anularea actului de vindere-cumpărare existent între d-sa şi Aba Gotlieb.

x D-na Paulina Iacinschi din Str, Săulescu 4 a reclamat parchetului că a fost bătută de proprietara ei d-na Maria Pop.

x Locuitorul Pantelimon Frunză din Str. Nicolina 91 a reclamat parchetului că a fost grav maltratat de concubina sa Elena Vasiliu şi de câţiva prieteni ai ei.

Parchetul cercetează.

x A fost confirmat drept conferenţiar titular cu titlul provizoriu pe lângă Facultatea de Medicină din Iaşi, dl. Gh. Zamfirescu.

x *Ce se găseşte în pîne*— D-na Natalia Ion din Str. Păcurari 34 s'a prezentat eri la primărie cu o pâine cumpărată dela brutăria Ziserman din acel cartier, în care a găsit...o bucată de... ogîndă.

D. ajutor de primar Aurel Horga a promis că va lua măsuri.

x Cu începere de astăzi, a fost cu totul înlăturată de pe piaţa ieşană ghiaţa naturală. Pretutindeni, aprovizionarea se face numai cu ghiaţă artificială. Chiar şi fabricile de bere au început să care în camioane închise ghiaţa artificială, în urma unui aranjament convenabil cu fabrica „Ghiaţa" dela Abator.

x Au fost numiţi pe timp de 3 ani, ca membrii titulari şi supleanţi, în comisia disciplinară pentru judecarea funcţionarilor judeţeni şi comunali următorii: a) ca titulari, d-nii Alfred Winkler, prim preşedintele tribunalului şi Alexandru Stoica, consilier juridic al Primăriei; b) ca supleanţi, d-nii Mahail Eşeanu, preşedintele secţiei III-a a trib., Ştefan Coroi, şeful serviciului judeţean şi O. Breviman, dela Municipiu.

Adânc întristaţi, doamna şi domnul Mauriciu Papastopol cu fiul au durerea de a aduce la cunoştinţă încetarea din viaţă a mult iubitei lor

Aristia Gh. Musteaţă

Inmormântarea va avea loc Vineri 17 Febr. ora 3 p. m. la cimitirul Eternitatea în capela căruia sunt depuse rămăşiţele pământeşti.

Indureraţii: Vasile soţ, Teodor fiu, Amalia Teodoru, vară, Amalica şi Miluţă Tăutu, nepoţi, au adânca durere a aduce la cunoştinţa prieteni or şi cunoscuţilor încetarea din viaţă în urma unei boli crude a scumpei lor

ELENA V. GORINCU

Inmormântarea va avea loc în ziua de 16 Februarie. Cortegiul va pleca de la domiciliul def. din str. Italiană No.6.

PENTRU IEŞENI

ABONAMENTE LA DOMICILIU

In dorinţa de a extinde cât mai mult răspândirea ziarului popular „Opinia", şi spre a veni la îndemâna tuturor cetăţenilor din toate cartierele Iaşului, am înfiinţat un sistem de abonamente, servite

la domiciliu.

Astfel ziarul „Opinia" va putea fi predat la locuinţa cetitorilor în interval de o oră de la apariţie prin oameni angajaţi special pentru acest serviciu.

Preţul abonamentului este de **Lei 600** — *anual, care poate fi plătit şi în rate.*

Oricare abonat are dreptul de a publica lunar 3 anunţuri a 10 cuvinte la mica publicitate fără nici o plată şi va avea dreptul de a participa la tragerea premiilor ce oferă gratuit ziarul „Opinia", fără a mai fi nevoit să detaşeze bonurile din ziar.

Inscrierile pentru abonamente la domiciliu au început şi se primesc zilnic la ziarul „Opinia".

AVIZ

Societatea Română de pază şi siguranţă „Fiducitatea" din Ceruăuţi, sucursala Iaşi str. Săulescu 3 roagă pe d-nii abonaţi şi cei care vor să se aboneze la sus zisa societate să nu o confunde cu alte societăţi similare. Personalul societăţii se distinge prin uniformă de culoare verde închisă, petliţă roşie la guler, iar la chipiu sau căciulă, gardianul poartă o emblemă de metal emailat galben, cu două chei încrucişate pe un vagon, cenzura cu pafta şi diagonală, revolver cu toc, iar peste urmărul stâng cureaua dela ceasornicul de control.

Tot odată aduce la cunoştinţă că în urma cererilor primite, a înfiinţat dela 15 Febr. a. c. sectoare de pază şi la Copou şi deci locatarii din această regiune pot avea o pază sigură cu oameni bine înarmaţi şi pregătiţi cu minimă taxă. Controlul este foarte sever, adică prin ceasornice de control iar controlorii societăţii sunt civili şi uniformaţi.

Tot Iaşul îşi dă întâlnire Duminică 19 Februarie, la **„CORSO"**

O poşetă fină din piele presată marca mondială **„ERKO"** figurează printre premiile ziarului „Opinia" şi este furnizată de marele magazin **„La Steaua Verde"** din str. Cuza-Vodă

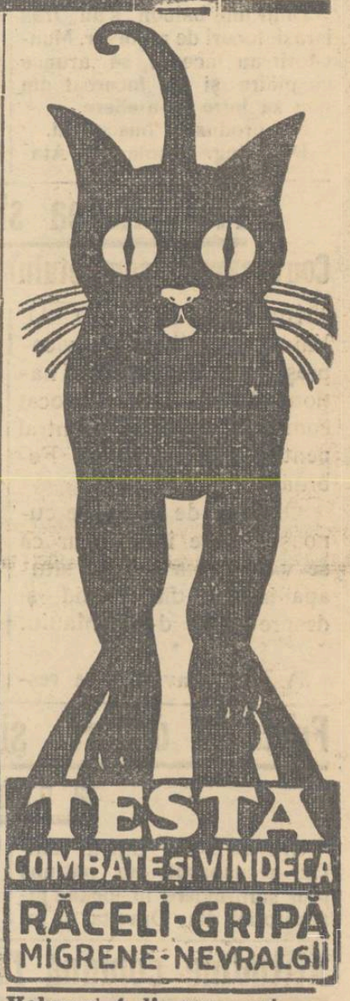

Volumul 4 din romanul

Hotarul...

de C. STERE

şi se află de vânzare la chioşcuri de ziare şi la S. Peritz, str. Unirei.

MAGAZINUL GRĂDINARLIOR **ALTER MICHEL**

PIAŢA HALEI No. 15-17, — IAŞI

Aduc la cunoştinţa onor clientele că pentru anul 1933 am pus în vânzare un bogat asortiment de seminţerie de zarzavat produsele proprii şi strămo tate dela cele mai sigure Case din Olanda şi Franţa.

Sămânţă de gazon cu preţul cel mai redus

Specie de vite, Mammuth roşi şi Eckendorf galbene originale din Germania de Nord

Având în vedere criza agricultorilor am fixat preţurile cele mai reduse

VIZITAŢI CU INCREDERE SPRE CONVINGERE

MARI PREMII GRATUITE

pentru toţi cetitorii ziarului „Opinia"

Iată numerile principale din bogata listă a noilor premii gratuite de primăvară:

10.000 lei numerar

Două rochii de matasă calitatea cea mai fină, de la cunoscutul magazin *„Atlas"* Str. Ştefan cel Mare.

Stofă fină pentru haine bărbăteşti sau pardesiu de damă, de la reputata firma Fraţii Fischler, Str. Ştefan cel Mare.

30 mt. Chifon calitatea I-a

10 perechi ciorapi de damă marca *Adesgo* No. 51 calitate extra fină, de la magazinul de încredere La „Ghemul Roş" Fraţii Rosenfeld Str. Cuza Vodă.

Doua coliere elegante şi o broşă de strass, ultimul model de la magazinul articolelor de lux *Fantasio* strada Cuza Vodă.

Una poşetă de damă, din piele fină presată de la frecventatul magazin *„La Steaua Verde"* str. Cuza Vodă.

3 Duz. Săpun parfumat „Auto" regina toaletelor, produsul renumitei fabrici *Carmen Sylva"*.

Două premii a câte 12 fotografii artistice la *Weiss* Piaţa Unirei, furnizorul Curţii Regale.

Zece volume literare străine şi româneşti. ultimele noutăţi din vitrinele librăriei *„Cartea Românească"* str. Lăpuşneanu.

Trei kilograme cafea de prima calitate de la noul magazin *La Paşa* Piaţa Unirii.

6 permanente complect gratuite, pe timp de două luni la cinematograful Sidoli.

6 permanente complect gratuite, pe timp de două luni la cinematograful Phönix.

Pentru a beneficia de aceste frumoase premii cetitorii trebuie să detaşeze zilnic bonul din pagina I-a a ziarului.

ULTIMA ORĂ

INCIDENTELE DE LA ATELIERELE GRIVIȚA

Actele de violență ale unor bande — Ordin de evacuare a atelierelor — Informațiuni oficiale

București 16. — In localul **Camerei s'a ținut ieri după amiază o consfătuire ministerială, sub președenția** d-lui **Vaida. S'a examinat** situația **dela atelierele** c. f. r. **Grivița.**

Aseară, o nouă consfătuire a șefilor **de autorități** s'a ținut **la Prefectura de Poliție.** S'a decis ca **armata** să nu facă uz **de armă** decât în caz **extrem.**

Inchiderea atelierelor Grivița

In cursul **după amiezii,** lucrătorii **greviști au** stat baricadați **în curtea atelierelor.**

La ora 6 seara au sosit echipele **de noapte** și **numeroși** lucrători **dela alte fabrici. Aceșt a au voit să se unească** cu acei **din ateliere. Insă armata i-a despărțit.** Niște indivizi **au tras focuri** de revolver.

O **companie de** soldați a tras un foc **de salvă** în aer. Muncitorii **din stradă** s'au retras câteva **zeci de** metri.

Dintr'un **balcon** s'au tras iarăși **focuri de revolver.** Muncitorii **au început să** arunce cu pietre **și au încercat** din nou să **intre în ateliere.**

S'a **produs o busculadă.**

D-nii ing. Nicolau și Atanasiu, după o ultimă și zadarnică încercare de a ajunge la înțelegere cu lucrătorii, au părăsit atelierele, declarând că ele sânt închise fără termen, din ordinul Direcției **Generale.**

In cursul nopții

Dela ora 10 noaptea înainte, grupe de muncitori s'au dedat la diverse agresiuni.

Au început a se trage focuri **de revolver și din** curtea **atelierelor. Un glonte a lovit în cap pe** polițistul **Ion** Chiriță care a încetat din viață.

*

Un numeros grup de muncitori s'a postat în dreptul cimitirului **Sf.** Vineri. Bande de derbedei opreau automobilele **și** le spărgeau geamurile. **Unele** case au fost incendiate.

Tramvaele și automobilelle n'au mai circulat decât până la Gara de Nord. Mai în sus, pe calea Griviței, autoritățile au oprit **circulația,** și strada a fost ocupată de armată.

Au sosit două trăsuri de **ambulanță,** pe care muncitorii le-au atacat cu pietre. Un sanitar a fost rănit.

A fost serios rănit și d. **maior Haciung,** iar jandarmul Olteanu Vasile e în stare gravă.

*

S'a hotărât aducerea pompierilor la **fața** locului. Când a sosit prima secție de pompieri, niște **indivizi** au făcut să se prăbușească un zid dela o casă în construcție.

A fost răniți căpitanul Paraschivescu, locotenentul Buzdugan și doi soldați.

*

Bande improvizate au continuat actele de agresiune. S'a pus foc la percepția din str. Izbânda și la depozitul de cherestea „Oituz".

Ordin de evacuare

Intrucât muncitorii greviști rupseseră contactul electric și atelierele erau în întuneric, d. colonel Marinescu a sosit la ora 3 noaptea, cu două reflectoare.

D. colonel Hotineanu a somat pe lucrători să se retragă din ateliere. Ei au refuzat.

S'a dat atunci ordin de evacuare forțată. iar la nevoe să se facă uz de arme și mitraliere.

S'a stabilit ca evacuarea să se îndeplinească în cursul dimineții de astăzi.

Turnee străine

MARII ARTIȘTI FRITZ KORTNER ȘI HANSI NIESSE

VOR SOSI IN CURÂND LA IAȘI

Actuala stagiune teatrală, — datorită legii de îngrădire a intrării artiștilor străini în țară pe un termen mai mare decât 15 zile —, a împiedicat trupele de peste graniță să ne mai viziteze.

Chiar și ansamblul „Pasărea albastră" a lui Jushny, — care chiar contractase angajamente pentru turneul său (9 Ianuarie—14 Fecruarie), n'a putut să-și țină obligațiile, fiind nevoit a lua ruta Ceho-Slovacia...

*

Impresarii străini însă, nu-și pot stopa activitatea. Și astfel pentru Martie, o reputată agenție trimete în țară două trupe de turneu.

Cum orașul nostru contează în itinerariul agenției amintite, luna viitoare vom avea printre noi pe comediana *Hansi Niesse* și pe tragedianul *Fritz Kortner.*

„Vedetele" sunt îndeajuns de cunoscute din filmul sonor și vorbit, ca să mai aibă trebuință de vre-o recomandație.

Vom preciza doar amănuntele că Kortner și ansamblul său va juca drama *„Patriotul"* —iar Hansi Niesse va juca comedia „Alteța Sa... spălătoreasă"...

p. grancea

ORA 2

ATELIERELE GRIVIȚA au fost evacuate

Comunicatul Ministerului de Interne

Numărul victimelor

București 16.— Ministerul de interne a dat azi un comunicat oficial, prin care anunță următoarele:

Astăzi dimineață greviștii dela atelierele Grivița au fost somați să se predeie. Ei au refuzat și au atacat armata cu revolvere și puști. Trupa a tras o salvă în aer și s'a făcut o nouă **somație.** Greviștii au continuat atacurile. După a treia **somație,** trupele au tras în plin. Au căzut răniți de ambele părți.

Soldații au intrat în curtea atelierelor și apoi înăuntrul clădirilor. Greviștii s'au predat.

Din rândurile armatei și ale polițiștilor au căzut un mort și 12 răniți.

Din rândurile lucrătorilor răsculați au căzut trei morți pe teren, al patrulea mort în spital, 16 răniți grav și câțiva răniți ușor.

*

Evenimentele au decurs în felul următor:

La ora 5 dimineață **puternice detașamenre militare** au înconjurat atelierele **Grivița. Dintre greviști un număr** de 2000 lucrători au părăsit terenul. **Ceilalți au rămas baricadați.**

La ora **6 și jum.,** cînd s'a luminat de **ziuă, d. lt. col.** Hotineanu a somat pe greviști să părăsească localul pînă în cinci **minute.** Drept răspuns **greviștii au tras** cu arme de foc, omorînd un soldat **și rănind pe altul. S'a** făcut a doua somație, la care lucrătorii **au răspuns cu** focuri de revolver. Un glonte a lovit **în maxilar pe d. lt. col. Hotineanu.**

Armata a tras o salvă, a forțat porțile atelierului și a pătruns în curte. Greviștii s'au predat. Un număr de circa 670 muncitori au fost arestați și transportați la poliție, iar de acolo la consiliul de război.

Răniții au fost transportați la spitalul c. f. r. șos. Viting, spitalele Filantropia și Brancovenesc.

Dintre muncitori au murit Ion Dumitrescu, Dumitru Mayer, Cristea Ionescu și Pop Dumitru. Dintre muncitorii răniți unii sânt în stare foarte gravă.

In cursul dimineții s'a procedat la evacuarea completă a atelierelor Grivița și s'a început triarea muncitorilor care vor să reintre la lucru semnând angajamente de păstrare a ordinei.

Precipitarea situației în partidul naț-țărănesc

Convocarea comitetului executiv — O demonstrație semnificativă

București 16. — D. Al. Vaida, **în calitate** de vicepreședinte **al** partidului național-**țărănesc,** a convocat comitetul **executiv** central pentru **ziua** de Joi 23 Februar.

Ordinea **de zi** nu se cunoaște. **Este** însă sigur că se va **discuta despre situ**ația **internă** din partid și despre **șefia** d-lui Maniu.

*

Aseară a avut loc la restaurantul „Modern" agapa organizației de Ilfov, sub **președenția** d-lui Madgearu.

Câțiva fruntași au lipsit ostentativ.

O demonstrație interesantă

Tot aseară, a avut loc la restaurantul „Enescu" întrunirea șefilor de organizații, sub președenția d-lui ministru Mirto.

S'a observat lâncezeală. Au venit numai vre-o 20 șefi de organizații, majoritatea din regatul vechi.

S'au exprimat nemulțumiri față de disensiunele grave din partid.

D. Rădulescu-Mehedinți a întocmit o moțiune și a cerut să fie semnată de acei care se solidarizează cu d. Maniu. S'au făcut discuțiuni, s'a observat ezitare generală, și la urmă ...moțiunea a rămas nesemnată!

INFORMAȚIUNI

x *La școala primară* de fete No. 9 „Al. Lambrinor" de sub direcțiunea d-nei institutoare Maria Păcurariu, comitetul școlar s'a descomplectat prin demisia prezidentei d-na Octavie General Balif.

In urma insistențelor ce s'au pus, se speră că distinsa d-nă Balif își va retrage demisia provocată de unele atitudini cari nu cadrează cu sentimentele de bună colegialitate și înțelegere ce trebuie să domnească într'o instituție școlară, față cu directoara școalei, d-na Păcurariu, care este un model de institutoare conștiincioasă și demnă, elogiată de autoritățile școlare în cei 30 ani de activitate dăscălească.

x Nimic nu indispune mai mult ca **durerile de dinți** și nevralgiile. Remediul este simplu: **„DALIN" le face să dispară în câteva minute fără a vătăma cât de puțin organizmul. Dalin nu dă greș. Dalin vindecă sigur. Depozit: Farmacia Dr. D. Beceanu, Piața Halei Iași.** 8

x Toată lumea e convinsă, că la Frații POGOR, se vând numai mărfuri fine, cu prețuri de reclamă. Zilnic trufandale.

x Au fost înaintați parchetului locuitorii V. Spumă, C. Gavrilaș, Suman, Crețu și alți din Belcești acuzați de crimă.

Tot pentru crimă au fost aduși frații Suciu și locuitorii Gh. Rusu și T. Radu din Tg. Frumos.

x Eri după amează au fost înaintate parchetului militar, femeile Maria Varnea, Anica Tanase, Emilia Ghidem și Elena Mustăret acuzate că la atelierele Nicolina au încercat să arunce autorităților cu sare în ochi.

x **Furturi.**—D-na Sofia Onofrei, aflându-se la Hală, a fost acostată de un individ necunoscut, care a jefuit-o de suma de 1500 lei.

— Un furt de păsări s'a comis în cursul nopții la d. Ioan Bănulescu din str. Elena Doamna No. 20.

x **„Parada Bucuresti".**— Sâmbătă 18 cor. trupa de reviste din București în frunte cu Natalița Pavelescu, va prezenta la Iași în sala „Phoenix revista de mare succes „Parada București".

In ansamblu: Țuky Eremia, N. Pizone, Lulu Mod go.

Spectacolul se oferă într'o montare care va surprinde plăcut.

Rezultatul tragerii de astăzi

la loteria statului

Buc. 16—**Lei 300.000** a cîștigat numărul **39.836.**

Lei 40.000 a câștigat No. 51.172.

Lei 30.000 a câștigat No. 55.864.

*

La tragerea loteriei Statului de azi dimineață, din colectura Băncii „Emanoil Marcovici" au ieșit câștigătoare următoarele numere, toate nominale: 16657, 16675, 16694, 22920, 22937, 23859, 32828, 32858, 32855, 32867, 34125, 42429, 42431 49073, 75220, 75242, 75252, 75295, 75279, 64569

Pe „LA PAȘA" de-ai intrat
Și cafea ai cumpărat
Când o sorbi după dejun
E desertul cel mai bun.

Furt de dosare și incendiu

la o judecătorie din Banat

Oravița 16.— **Cîțiva** indivizi **necunoscuți au pătruns prin surprindere** în **localul judecătoriei din** Oravița și **au furat mai multe dosare.**

Apoi au dat foc clădirii **și au dispărut. Se fac** cercetări.

Atitudine comună față de Rusia

a statelor din Mica Antantă

Geneva 16. — In **lumea diplomatică provoacă** viu **interes acordul stabilit** ieri de către **miniștrii** de externe ai statelor **din Mica** Antantă.

Textul acordului va fi semnat **mâne, și prin el** Mica Antantă **se transformă** într'o instituție **europeană** permanentă.

Alianța **dintre** cele trei state **se prelungește fără** termen.

România, Cehoslovacia și Jugoslavia se obligă să nu închee separat tratate politice sau comerciale, fără avizul prealabil a celorlalte două state.

Un punct important îl constitue atitudinea față de Rusia.

Mica Antantă se obligă a avea o atitudine comună față de republica sovietică, — ceià ce constitue un succes al României.

DACĂ AȚI NEGLIJAT PÂNĂ ACUM, MAI ESTE TIMP SĂ STRÎNGEȚI CU INCEPERE DE ASTĂZI

BONURILE DE PREMII

DIN PAGINA I-a

UN PREMIU GRATUIT, PRINDE BINE ORICUI

Fete înșelate

de o proxenetă

Sculeni 16 — Acum câteva zile, a apărut în satul Goeni o femee care făcea pe „ghicitoarea".

Ea s'a stabilit într'o căsuță la marginea satului și invita fetele săle „vrăjească". Femeia era ajutată de un individ care abuza de fete. Apoi ele erau ademenite și trimise la Bălți și Chișinău.

In felul acesta au fost corupte șapte fete din sat.

Când sătenii s'au alamat și s'au început cercetări, proxeneta a dispărut. *Kr.*

O importanță deosebită se va da proectului pentru modificarea legii de organizare a administrațiilor **și bugetelor** comunale.

Se va proceda apoi la alegerea unui nou comitet de conducere pe un termen de 3 ani,

D. primar P. Bogdan a anunțat că va participa la această adunare. *Rep.*

Arestările de comuniști

La Cernăuți au mai fost arestați ieri avocații Ițic și Frenkel, conducători comuniști. S'au făcut numeroase descinderi în Bucovina și s'au operat 120 arestări.

In Basarabia au fost arestați 300 comuniști.

La *Cluj* s'au operat ieri 22 arestări. S'au făcut arestări și în alte localități din Ardeal și Maramureș.

La *Galați* 80 arestări.

La *Ploești* 100, la *Bârlad* 12 etc.

Consiliul de război

Un interesant proces se va judeca azi după amează la Consiliul de război din localitate.

Anul trecut grănicerii din Hotin au arestat pe un anume Neculai Cuzinschi șeful unei bande de 30 de persoane, care are la activul ei numeroase jafuri.

Neculai Cuzinschi fusese condamnat în lipsă la 10 ani închisoare. Procesul urmează să se judece din nou și Cuzinschi apare astăzi în fața instanței militare. Zl.

x **Dr. Gancevici** *consultă Boale de piept: Luni, Mercuri, Vineri orele 1—4 str. Cismăriei 21.*

DAU DE SUFLET din lipsă de mijloace copilă de 7 luni botezată Alexandrina. A se adresa Azilul de bătrâni str. Lascar Catargi 37.

DE INCHIRIAT de pe acum un apartament compus din 3 camere, antreu, camară, bucătărie, beciu. A se adresa T. Dr. ghici str. Ioan Creangă 105 Tatarași.

DOAMNĂ de bună condiție lucrează milieuri, perdele, briz-briz-uri cu bumbac pescăresc. NATALIA LEONESCU str. Toma Cozma 56

MAGAZINUL OCCIDENTAL AL ARTICOLELOR DE LUX

„FANTASIO"

DIN STRADA CUZA VODĂ No. 52

la vitrina căruia se opresc cu extaz toate domnișoarele și doamnele, s'a înscris la premiile oferite cetitorilor ziarului „Opinia", cu *două coliere elegante și o broșă de strass* : : : ultimele noutăți : : :

Informațiuni

x Numai la „MOCA" puteți cumpăra cafeaua, zilnic prăjită proaspăt.

CANARI și CANARIȚE de rasă precum și cuști artistic executate găsiți la IOAN DUMITRESCU str. Toma Cozma 78

DE VANZARE casele din str. Asachi 8, cu avantaje de plată. DE INCHIRIAT un mic apartament la aceiași adresă.

x Lumea elegantă se îmbracă bine și eftin la EDUARD.

DOCTORUL

R. DAMSKER

str. Ghica- Vodă No. 44-46

consultă zilnic

MEDICINA INTERNA SIFILIS și GENITO-URINARE

Diatherme șii băi de lumină

între orele 8-11 a.m. și 3-7 p. m.

Păziți-vă contra Gripei, Scarlatinei și a ori cărei boale ce se propagă prin nas și gură

Gripa și scarlatina se întind mereu. Sfătuesc pe toți cetățenii—mari și mici—a-și lua precauțiile necesare după recomandațiile onor. Serv. Sanitar, luând: *Oleul sau pomada preventivă,* de pus în nas. *Gargara Phenoxil* pentru clătit gura și gâtul, sau *Soluția Milne* pentru badijonat în gât; precum și **Cachetele Antigripale Werner** (unul pe zi ca preventiv, 3 pe zi curative). Depozit: **FARMACIA WERNER IAȘI.**

Spre un război

în Orientul-extrem

Șangai 16. — Generalul Jen-Si-San a ordonat mobilizarea a patru corpuri de armată și transportarea lor imediată în provincia Iehol.

*

Londra 16. — Oficialitatea engleză este foarte îngrijorată de situația din Orientul-extrem.

Este sigur că dacă Japonia nu primește hotărârile Ligii Națiunilor, izbucnirea unui război crâncen nu va mai putea fi evitată.

O donație

a arhiducesei Ileana

București 16. — Instituția ONEF (oficiul național de educație fizică) a împlinit 10 ani de **existență.**

Cu **acest** prilej arhiducesa Ileana de Habsburg a trimis **în dar** suma de 100.000 lei.

*

M. **S. Regina** Maria a sosit aseară **în** București, venind din Belgrad.

x Doctorul **BRENER** *specialist mamoș,* boli de femi **consultații dela 2 până la 4 p. m.**

INFORMAȚIUNI

x Lengerie gata și de comandă cu preț surprinzător de eftin găsiți la EDUARD.

x La Comandamentul militar din localitate au fost invitați eri capii grupărilor studențești, unde li s'au făcut recomandări în vederea menținerii liniștei în **oraș.**

x Autoritățile județene au făcut o descindere la ferma „Hehaluț" din str. Păcurari. Au fost confiscate mai multe broșuri și manifeste. **S'au operat câteva arestări.**

x La Farmacia Dr. Rățianu str. Cuza-Vodă 48 s'a primit **un mare transport de Untură de pește medicinală** direct **din** Alesund (Norvegia) **și se prepară zilnic Untură de pește Jodoferată.**

Această untură de pește simplă sau jodoferată, bogată în jod și vitamine, se recomandă cu mare succes pentru purificarea sângelui copiilor și adulților slăbănogi, lynfatici, scrofuloși și architicii.

Se trimite contra ramburs or unde s'ar cere.

Adunarea generală

a „Uniunii orașelor"

Primăria municipiului Iași a primit o invitație din partea „Uniunii orașelor" din România, de a participa la adunarea generală a „Uniunii" care se va **ține** la București **în zilele de 25—27 Februarie. Această** adunare generală urma să fie **ținută** la Iași. **Dat** fiind însă importanța chestiunilor cari se vor discuta, membri au găsit cu cale s'o ție la București spre a da posibilitate și membrilor guvernului **să participe.**

A apărut Volumul (* * * *)

In preajma revoluției

de C. STERE

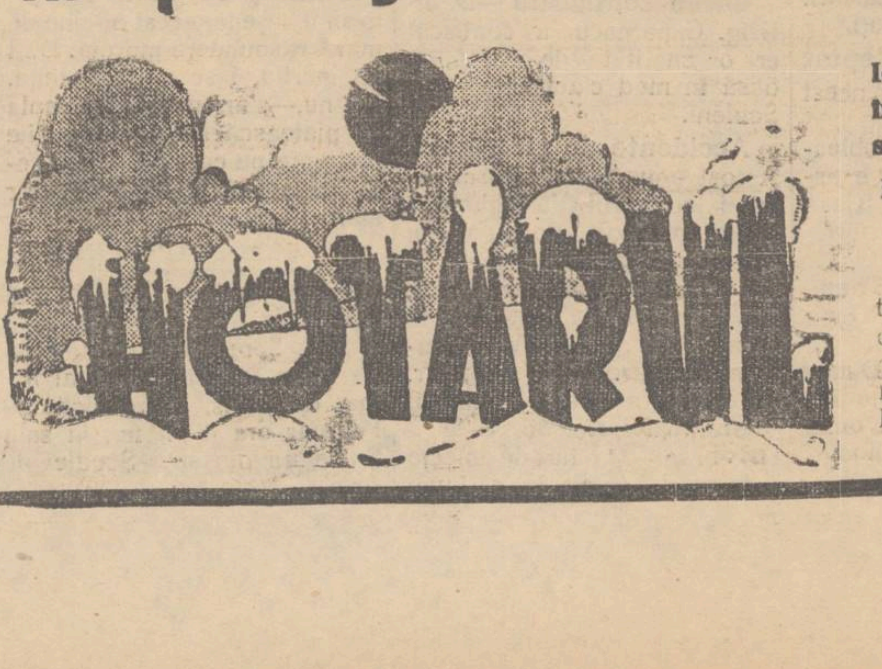

Ion Răutu în Siberia în Taiga și în închisoare.

Editura „Adevărul".

Prețul lei 80.

De vânzare la toate chioșcurile de ziare, debite și la depozitul general de ziare S. PERETZ, str. Unirei 9 Iași.

Serviți-vă de comunicările telegrafice
BIBLIOTECA UNIVERSITĂȚII -IAȘI-
Biblioteca Universității Loco

ANUL XXIX No. 7746

2 (doi) lei exemplarul

SAMBATA 18 FEBRUARIE 1933

ABONAMENTE
Lei 600 . .
" "

IAȘI — STR. LĂPUȘNEANU 37

OPINIA

ZIAR POLITIC COTIDIAN

OPINIA
BON No. 5
Mari premii gratuite
Detașați toate bonurile

Acte sterpe

și dăunătoare

Tulburarea dela Grivița-București

D. Vaida nu prea are noroc în chestii muncitorești. Tot de numele d-sale e legată tulburarea dela Lupeni, de acum câțiva ani. Iar astăzi, e șef de guvern când s'au produs întâmplările asemănătoare, dela atelierele Griviței.

D. Vaida e om cu ghinion, și i se leagă de picioare multe poveri care-l încurcă în chestiuni de popularitate și de politicianism democratic.

*

Insă cazul dela atelierele Griviței e serios,—independent de persoana d-lui Vaida.

E trist a constata izbucnirea de dezordine și bilanțul sângeros care aruncă o grea răspundere pe umerii elementelor instigatoare din rândurile lucrătorilor.

Pentruce demonstrațiunea absolut stearpă, dela Grivița?

Era lucru dinainte știut că, la asemenea fel de demonstrațiune, autoritățile nu pot ceda. Și deasemenea știut că forța armată și de poliție este infinit superioară și deci că va rămâne lesne stăpână pe situație.

Ce fel de judecată schiloadă a fost deci a celor care au îndemnat pe lucrători să facă rebeliune și să întrebuințeze arme de foc? Înțelegea și un copil că va curge sânge, fără absolut nici un folos.

Ba mai mult. Asemenea acte dezordonate și cu totul nepractice, dăunează intereselor muncitorești actuale. Printr'o reacțiune naturală, autoritatea se simte îndemnată să retragă din beneficiile acordate la recentele revendicări pașnice și legale. Se va impune muncitorimei un regim mai sever, pentru o garanție a ordinei și a prestigiului autorității.

Iar din punct de vedere politic, se legitimează starea de asediu și se dă prilej a fi înșprită.

*

Orcum s'ar privi lucrurile, este de regretat că muncitorii (comuniști sau nu) n'au conducători chibzuiți care să evite acte cu desăvârșire sterpe și dăunătoare, nu numai organizațiunii economice a societății, ci chiar muncitorimei înșăși.

Cel puțin dacă durerea întâmplărilor dela Grivița-București, ar servi ca pildă, pentru evitarea de greșeli în viitor!

Lr.

O VASTA PANORAMA DE AUTOMOBILE

Un colț al uriașei expoziții de automobile și motociclete din Berlin, unde sânt înfățișate fel de fel de tipuri de mașini dela toate fabricile din lume.

DIN TOATA LUMEA

Nume curioase.— Un ziar german publică o serie de nume curioase din diferite țări. Iată câteva :

Fetița nou născută a funcționarului Semer din Geneva a fost botezată „Europa", așa că ea se numește Europa Semer. Copila unui național-socialist din Berlin a primit numele de „Hitlerika", în semn de admirație pentru cancelarul Germaniei. O suedeză anume Svejn care a dat naștere unui băeat pe vapor în drum spre America, și-a botezat copilul cu numele de „Atlanticus", în amintirea voiajului pe ocean. O fetiță din Buenos-Aires poartă numele de „Argentina" Bairs; și o dansatoare născută în Tunis are numele Africa Tunis (ea domiciliază actualmente la New-York). Cel mai curios pare însă numele copilului unui vânător din Mexic, care și-a botezat băeatul „Cimpanzeu".

La noi, imitând procedeul, cei ce se nasc acum, ar putea primi numele de *Vaida*, în amintirea stării de asediu.

*

Dragostea pentru un cal. Am relatat că la Viena o femeie s'a sinucis, fiindcă i-a murit pisica iubită. Se anunță acum un alt caz similar petrecut la Ankara (Turcia).

Arabul Emir-Taha avea un cal de o rară frumusețe și inteligență. Zilele trecute însă animalul s'a îmbolnăvit și cu toate îngrijirile date, a murit.

De durere, arabul și-a pus capăt vieții cu un foc de pistol, lăsând vorbă să fie înmormântat în aceiaș groapă cu animalul iubit. Dorința defunctului a fost îndeplinită, așa că stăpânul doarme somnul veșnic lângă calul adorat.

Sunt acestea impresionante exemple de dragoste pentru animale.

*

8000 lei pentru cuvântul „gâscă". — Un proces amuzant s'n judecat la Viena. Doamna Anne Sterling certându-se cu chiriașul ei Robert Mauser, acesta din urmă i-a strigat la un moment dat: „ești o gâscă". Proprietăreasa considerându-se insultată, s'a adresat justiției.

Procesul a durat câteva luni de zile, trecând pela toate instanțele, până când zilele trecute s'a dat sentința definitivă. Reclamanta a obținut câștig de cauză, chiriașul fiind condamnat să-i plătească despăgubiri și cheltueli de judecată în sumă de 320 shilingi, adecă 8000 lei.

Cam scump pentru cuvântul „gâscă"!...

*

Primăvară, vară și iarnă în aceiaș zi. — In regiunea Oakland din Statele-Unite s'a înregistrat o zi curioasă, cu manifestări din trei anotimpuri: primăvară, vară și iarnă.

Dimineață a plouat mărunt și călduț, ca în April. Apoi, pe la amează, s'a înseninat și s'a făcut frumos și cald, ca în Iulie. Locuitorii au ieșit în costume de vară și s'au făcut băi în bazinele publice, subt cerul liber. In schimb spre seară, s'a înourat brusc și a început să sufle un vânt puternic. Iar după jumătate de ceas a căzut o zăpadă bogată.

Consecința: o gravă epidemie de gripă în toată regiunea.

17 MILIOANE ȘOMERI

IN STATELE-UNITE

Din New-York se anunță că după ultimele cifre ale statisticilor oficiale, numărul șomerilor din Statele-Unite a ajuns la 17 milioane. Mai bine de o treime din populația muncitoare a rămas fără de lucru.

Dr. Green, conducătorul biroului muncii din America, a declarat că șomajul a atins acum cel mai înalt punct în istoria Statelor-Unite. D-sa propune o conferință mondială, cu singurul scop de a se găsi posibilități comune pentru combaterea șomajului.

UN AVION CU PÂNZE

deasupra munților Alpi

Pentru prima oară munții Alpi au fost trecuți de un pilot într'un avion cu pânze. E vorba de aviaterul Pretz, care a pornit în zbor dela Zürich. Aparatul a zburat în condițiuni surprinzător de bune.

In apropiere de Milano, pilotul, la înălțime de 2500 metri, a început să strângă pânzele și avionul a coborât ușor pe aerodromul Daliedo. Zborul a durat numai două ceasuri. Pe bord pilotul a adus un sac cu colete postale în greutate de 50 kilograme.

Un șarpe operat

Cel mai mare șarpe din grădina zoologică din Budapesta, un Boa brazilian, s'a îmbolnăvit acum câteva zile, refuzând să primească mâncarea. Pentru a salva acest prețios exemplar, un medic specialist a adormit animalul și l-a supus unei intervenții chirurgicale.

Operația a reușit, dar deocamdată șarpele încă nu poate mânca. Deaceia e hrănit pe cale artificială, cu ajutorul unui tub de gumă introdusă prin gură. In plus i se fac și injecții întăritoare.

Și când te gândești câți oameni săraci n'au putința unei îngrijiri medicale!

Turneu coral

Se afirmă că în repertorul pe care îl pregătește maestrul Ciolan, pentru marele turneu coral în străinătate, vor figura și două compoziții originale ale profesorilor ieșeni Baciu și Georgescu. Cunoscătorii afirmă că aceaste compoziții uni de muzică românească vor stârni entuziasm și admirație.

O nouă și senzațională răpire în America

Fiul unui mare milionar capturat de bandiți

Ziarele din New-York relatează o nouă și senzațională răpire. De astă dată nu mai este vorba de un copil, ci de un tânăr Charles Boettrecher, fiul unui mare bogătaș din Collorado. Banditii au lucrat cu o îndrăzneală care rivalizează cu înscenările fantastice din filme.

Atacul nocturn

Charles Boettrecher se reîntorcea cu soția sa pela miezul nopții, dela un spectacol de operă. Ambii erau bine dispuși și niciun amănunt nu le putea prevesti vreo nenorocire.

Ca deobiceiu, Boettrecher a intrat cu automobilul în garajul din curtea palatului său din Collorado. Când a descins din mașină s'a văzut însă flancat de doi bandiți cu revolverele întinse. Tânărul milionar și soția lui n'au putut riposta, întrucât orice gest de împotrivire le putea fi fatal.

Subt amenințarea revolverelor, soții conduși de bandiți, au intrat în dormitor, unde Boettrecher a fost obligat să semneze un cec în valoare de 60.000 dolari (aproape zece milioane lei). Dar răufăcătorii nu s'au mulțumit numai cu atât.

Răpirea

D-na Boettrecher a fost legată și lăsată în dormitor, cu un căluș în gură. Tânărul milionar, subt comanda armelor, a fost apoi dus din nou în garaj și așezat lângă unul din banditi, în automobil. Cellalt bandit s'a pus la volan și a pornit spre o destinație care deocamdată este încă necunoscută.

A doua zi familia Boettrecher a primit o scrisoare, prin care este înștiințată că până ce nu va fi achitat cecul de zece milioane lei, tânărul nu va fi pus în libertate. In plus banditii— ironici — adaogă că pentru fiecare zi de întârziere vor pretinde despăgubiri de câte 1000 dolari.

*

Răpirea aceasta a provocat mare senzație în America, cu atât mai mult cu cât familia Boettrecher e în relațiuni foarte strânse cu familia celebrului aviator Charles Lindbergh. Din această cauză unele ziare vor să creadă că răpirea lui „Baby" și a tânărului milionar în etate de 22 ani, ar fi opera aceleași bande.

Poliția americană se află astfel din nou în fața unei afaceri misterioase, greu de soluționat. Bătrânul Boettrecher, tatăl celui răpit, a instituit un premiu de 5000 dolari (800 mii lei) pentru persoanele care ar da indicii asupra bandei. Până în prezent însă nu s'a putut obține nicio lămurire.

Starea timpului

IARNA CARE SE DUCE

Probabilitatea unei primăveri timpurii și călduroase

Ne apropiem și de sfârșitul ernei acesteia, care în Ianuarie a avut o temperatură foarte aspră. In adevăr de la 1886 încoace — de când avem observațiuni la Iași — numai în câți-va ani, am avut o temperatură atât de geroasă sau și mai scăzută (ca în 1893). Ianuarie anul acesta a avut o temperatură mijlocie de minus 8,1, normala sa fiind minus 4 grade, deci cu patru grade mai scăzută, acum, ca normala.

Prima lună de iarnă — Decembrie 1932 — a fost mai caldă ca normala sa și chiar cu un mare exces, astfel mijlocia temperaturei lui Decembrie 1932 de 1,7 a fost cu 3 grade mai caldă ca normala sa de minus—1,3.

Contrar cu situația obicinuită, toate lunile de toamnă au avut temperaturi mai ridicate ca valorile lor normale și aceasta din cauza că atât în Nordul Europei și chiar în Rusia Centrală și de Nord au dominat regimul de presiuni atmosferice scăzute — adică regim ciclonic, — ori această stare însemna regimului de presiune înaltă — regim anticiclonic—ce domnia în Sudul Europei, să trămită valuri de aer cald ca să umple golul depresiunilor din Nordul Continentului. Vânturile calde din Sud și Sud Vest au suflat cu persistență; iată cauzele toamnei calde, care s'a prelungit și în tot cursul lui Decembrie.

Cu venirea lui Ianuarie situația se schimbă; golul depresiunilor din Nord încep să se umple prin valurile de înaltă presiune ce veneau din Asia, iar în Sudul Europei încep a se forma depresiuni; atunci valurile reci de aer din Nord, unde și presiunea era rădicată, încep să se scurgă spre Sud, vânturile se schimbă din Nord, frigul a noi devine tot mai simțit, iar din decada a doua a lui Ianuarie, iarna devine de o asprime neobicinuită. Dar din cauză că depresiunile atmosferice erau ceva mai deplasate spre Sudul țării noatre, în partea de sus a Moldovei vântul a fost mai slab pe când în partea de jos, în Dobrogea și în Muntenia vânturile au fost din ce în ce mai tari, cauzând viscole puternice, unde au pricinuit și multe nenorociri cu troeniri de drumuri, morți de frig etc.

In partea de sus a Moldovei zăpada groasă s'a pus mai uniform, acoperind câmpiile cu un strat gros de 50—60 cm. pe când în partea de jos a format îngrămădiri mari de nămeți.

*

Luna Februarie până astăzi se prezintă mai blândă căci vânturile calde de la Sud au început să frequenteze; pentru zilele dela 1—14 Februarie avem chiar o încălzire apreciabilă; căci mijlocea temperaturei în această perioadă de *minus un grad* este mai caldă ca normala anul acesta cu plus un grad și este probabilitatea că primăvara vine mai repede, cum vom arăta în rândurile următoare:

*

Prevederi de timp și probabilități. Am văzut prevederile meteorologistului german Adolf Brieskorn pentru luna Februarie curent și nu putem trece fără a face următoarele reflexiuni: Prevederile pentru durată mai lungă de timp — fie și numai de o lună — sunt cu totul prevederi de hazard și de sigur că acest lucru se poate susține de toți specialiștii în materie. Căci nici pentru Berlin nu pot avea valoare precizările lui A. Brieskorn cum spune dânsul că prima jumătate din Februarie va fi mai frumoasă de cât a doua... că dela 19 Februarie înainte va fi o perioadă cu zăpezi mari, ger puternic, vânt și pâclă...

Ci, până astăzi, cuceririle științei nu ne pot da prevederi sigure de cât pentru 2-3 zile înainte și aceasta numai pe baza construirei hărților zilnice de timp, ce se fac la serviciile centrale meteorologice cu ajutorul telegramelor zilnice din toate țările.

In acest domeniu, cum am arătat și în alte publicațiuni și studii de specialitate, pare a se câștiga un principiu, pe baza *legilor de compensațiune*

(Continuarea în pag. II-a)

MUSSOLINI ȘI FRATELE SĂU ARNALDO

O carte a Ducelui, cu amintiri interesante

„Astăzi 25 Decembrie 1931, — Crăciunul trist al vieții mele, poate cel mai trist. A murit fratele meu Arnaldo". Așa își începe Mussolini noua carte intitulată „La vita di Arnaldo". (Viața lui Arnaldo).

Lucrarea ar putea fi considerată în bună parte ca memoriile dictatorului Italiei fiindcă în volum ducele evocă multe și interesante amintiri personale. Astfel Mussolini relevă intimități duioase din casa părintească. Locuiau împreună: tatăl, Arnaldo și Benito și se culcau într'un pat mare de fier acoperit cu paie. Erau săraci. In fiecare zi, aveau la prânz o farfurie cu macaroane, iar seara puține legume. Numai Dumineca își puteau permite luxul unei mâncări de carne. Iarna însă, când tatăl nu câștiga, lipsurile deveniau mai mari. „Eram atât de strîmtorați — spune Mussolini — încât trebuia să împrumutăm pâne, sare și untdelemn".

Arnaldo și Benito s'au ridicat în bună prietenie, deși erau cu totul deosebiți ca temperament și caracter. Benito avea adesea izbucniri de revoltă, fiind o fire agitată și rebelă. Atunci intervenia împăciuitor Arnaldo, cu gestul calm și vorba liniștită (el moștenise blândețea mamei). A venit apoi războiul, cu toate greutățile frontului. Iar mai târziu, când a izbucnit revoluția fascistă, Arnaldo Mussolini s'a găsit lângă genialul său frate, de care nu s'a mai despărțit până la moarte.

In 1922 Benito i-a predat lui Arnaldo conducerea ziarului „Popolo d'Italia", pe care l-a redactat până în ultimele clipe ale vieții. In vara anului 1930, Arnaldo a avut durerea să-și piardă fiul iubit Sandrino. Tatăl a suferit enorm și din această cauză se pare că s'a stins cu sufletul neconsolat.

„Dela moartea lui Arnaldo — termină Mussolini — sufăr mult și voiu suferi, fiindcă dispariția lui mi-a lăsat în inimă un foc tainic, care arde și mă doare. Nu vreau să se stingă această văpaie sufletească, pentrucă ea întreține un ideal, pe care vreau să-l duc și dincolo de existența pământească".

De unde se vede că și un dictator poate suferi și plânge în tăcere, în fața durerilor eterne omenești.

In pag. 4-a:

ULTIMA ORA

telegrafică și telefonică

Cronica dramatică

de Wratislavtus

TEATRUL TRIANON

„Florăreasa" (comedie în 5 acte de *Bernard Shaw*)

cu Leny Caler

TEATRUL NAȚIONAL

Signor Bracoli (piesă polițistă de *Jacques Deval*)

Succesul zgomotos obținut mai acum vre-o doi ani cu „*Șoarecele de Biserică*" a consacrat-o definitiv pe d-ra *Leny Caler*.

Așa fel, încât excelenta artistă, reușind să se mențină pe primul plan și prin alte creațiuni strălucite, să devină un nume prim, care să atragă pe afișe și să umple sălile — în turneu, chiar și în vremurile actuale de sărăcie și nevoi.

De data aceasta „turneul" colindă întreaga *Românie-Mare* cu comedia „*Pygmalion*" a marelui dramaturg și satiric irlandez *Bernard Shaw*.

Dece a schimbat însă traducătorul titlul lucrării, nu știu. O tragedie cu titlu similar există, e drept, în românește. Spunem că *există*, pentrucă cine mai vorbește azi de tragedia „*Pygmalion*" a repauzatului *general Benjescu-Dabija*. Odihnesc în pace amândoi — și autor și operă. Bănuim însă, acum, după ce am văzut spectacolul, că traducătorul, de comun acord cu interpreții, au uzat cu largheță de o notiță a lui *Shaw*, întinzând'o asupra operei întregi. In indicațiile privitoare la interpretarea rolu ui lui *Doolittle* (tatăl florăresei), autorul lasă la discreția interpretului aplicarea coloritului local, în senzul, că individul vorbind în dialect, acesta va fi corespunzător provinciei în care se joacă piesa. „Ad-libitum" spune *Shaw*.

Asta nu însamnă că ai dreptul să introduci scene noi și să schimbi titlul piesei, ad libitum...

In special scenele finale. In text nici pomeneală de îmbrățișări (între *Higgins* și *Eliza*). Cel mult, autorul lasă să se întrevadă, că pe urmă, etc. etc. Dar aceasta nu în imediata urmare a scenei finale. Așa că, fiind vorba de o... complectare a lui *Shaw*, aceasta fixează „localizarea" și aceste manipulări pe lângă că denaturează spiritul lucrării (vulgarizându'l) dar suntem convinși, că nu sunt făcute cu asentimentul autorului...

Am ținut să relevăm acestea, fiind că e vorba de opera unuia dintre cei mai mari scriitori contemporani și nu de o farsă oare-care, ieșită dintr'un condei mai mult sau mai puțin anonim — și „localizările" de acest gen, pe lângă că denaturează intențiile autorului, dar însăș atmosfera o schimbă.

Interpretarea a fost mult mai bună decât ne așteptam, dat fiind că această comedie nu e în funcțiune de „*star*" ci presupune nota de ansamblu. D-ra *Caler* a păstrat nealterat minunatul ciripit al glasului pur și melodios, a fost de rară gingășie în puținele scene duioase și de spumegândă exuberanță și volubilitate în scenele comice.

In excelentă mască și ținută d. *Timică* — în rolul lui *Doolittle* — podarul, cum spunem noi (sau *gunoerul* cum se spune de vale).

Legenda lui *Pygmalion* — sculptorul care se îndrăgește de opera sa, modernizată de *Shaw* (și unde dascălul se îndrăgește de școlăriță) a găsit, grație interpretării amintite o excelentă primire. Au fost aplauze multe chiar la scena deschisă.

*

Intâmplarea rezervă câteodată unele coincidențe neobișnuit de ciudate. Așa de pildă, în timp ce o trupă particulară, colindă țara cu *Shaw*, teatrul Național, instituție de stat, reprezintă piese polițiste, de valoare mai mult decât discutabilă.

Noi suntem contra acestui soi de teatru, în special când e vorba de teatrele *Naționale*, care au ca menire *principală* (dacă nu singura) educarea massei și desvoltarea gustului pentru frumos. In aceste instituțiuni de Stat, nu trebue niciodată să compteze nici chestiile financiare și nici curentele efemere ale publicului spectator, azi pervertit.

După cum nimeni nu ar

(Continuarea în pag. II-a)

Gută
Reumatisme
Gravela
Obezitatea

21
MARI PREMII

O ANALIZA SE IMPUNE

Dacă urina este tulbure prezintă depozite roşiatice

acesta este avertismentul unei crize iminente de artritism, semnul unui exces de acid uric în organizm.

Această stare artritică este frecventă la persoanele mature, şi trebuie combătută printr'o cură de URODONAL care ajută rinichii să dizolve excesul de acid urie, şi activează funcţia nutriţiunei Şi restabileş e echilibrul organismului.
Este foarte uşor de a face analiza urinei Dv., aceasta este de altfel un lucru indispensabil, dacă vreţi ca mai târziu să nu aveţi nimic de suferit.
Daţi la examinat urina Dv.
Pentru aceasta este suficient de a se strânge urina 10—12 ore într'un vas de faianţă sau de sticlă.
După acest timp este uşor a băga de seamă dacă în urină se află depozite anormale sau filamentele citate mai sus.
In caz că observaţi că urina este turbure, nu ezitaţi a duce într'un vas urina strânsă în decurs de 24 ore la farmacistul Dv. care vă va face analiza.

Faceţi deci fără întârziere o cură cu

URODONAL

cel mai puternic disolvant al acidului uric
La Farmacii şi Droguerii

GLOBEOL
tonic fortifiant întrebuinţaţi la Anemie, Asthenie şi convalescenţă.

CURA cea mai raţională cu unt de peşte
pentru copii şi adulţi e numai aceea cu:

Unt de peşte Iodoferat WERNER
Tonic, depurativ, nutritiv. Recomandat contra anemiei, scrofulozei, gutei, reumatismului etc.

Unt de Peşte Iodoferat cu fosfor WERNER
Special contra rachitismului, limfatismului şi reconfortant pentru copiii şi adulţi slăbiţi de munca intelectuală

Unt de Peşte Iodoferat cu mercur WERNER
Tonic depurativ şi curativ pentru sifilitici.
Pentru complectarea curei şi deplina ei reuşită; luaţi în acelaş timp înainte de masă VIN TONIC WERNER

Respingeţi orice surogat, nimic nu poate înlocui Unt-ul de peşte Iodoferat.

Depozit principal:
FARMACIA CONST. I. WERNER, Iaşi
In provincie se trimite contra ramburs
Feriţi-vă de contrafaceri! Cereţi numai flacoanele originale.
Aprobate de Consiliul Sanitar superior şi premiate.

LA FARUL LUMINOS

str. Sărăriei No. 150

Aduce la cunoştinţa onoratei sale clientele că execută orice fel de reparaţiuni de **motoare electrice**, bobinaj de motoare precum şi instalaţiuni electrice. Aduce la cunoştinţa d-lor proprietari de automobile că bobinează ori şi ce sistem de dinam, repară şi încarcă orice fel de acumulatoare cu preţurile cele mai reduse: de Radio 15 lei şi de Automobile 50 lei. Atelierul este sub conducerea cunoscutului maistru electrician **Carol Ionescu**. Rog a mă vizita spre convingere
Cu stimă, **R. IONESCU**

Vizitaţi noul magazin
„LA CONSUMUL PALACE"
str. Lăpuşneanu No. 44 (lângă Farmacia Werner)
SUB CONDUCEREA
D-lui Izac Eberkorn
fost proprietar al „Consumului Francez"
Asortat complect cu fructe, mezeluri, brânzeturi, ciocolaterie şi diferite delicatese zilnic proaspete cu preţurile cele mai reduse. **Vizitaţi spre convingere.**

DOCTOR
M. MATASARU
Specialisat la Paris—fost asistent de spital la Paris
Boli Interne
INIMĂ, PLĂMÂNI
şi tratamentul tuberculozei pulmonare cu Pneumatorax artificial
Str. Mârzescu 16 (parter)
Cons. 9-10 a. m. şi 3-6 p. m.

Pentru premiile gratuite ce se acordă cititorilor ziarului „Opinia".
Postăvăria „Avântul" Fraţii Fischler Iaşi
Depozitul de vânzare al Fabricilor de postav şi ţesături de mobă Wilhelm Scherg & C-ie S.A. din Braşov
s'a înscris cu 3 metri stofă pentru costum bărbătesc (sau pardesiu de damă).

Clişeie
comandaţi
la
OPINIA
Str. Lăpuşneanu 37

Se desfiinţează numeroase şcoli

900 dascăli vor rămânea fără posturi

In vederea economiilor la ministerul de instrucţie, se anunţă că vor fi desfiinţate alte şcoli, în special de grad secundar. Astfel se vor suprima 28 şcoli normale (14 de băeţi, 12 de fete şi 2 de conducătoare de grădini).

Deasemenea urmează a se desfiinţa 6 seminarii teologice, 15 gimnazii, 11 şcoli de menaj şi mai multe şcoli comerşi profesionale. In felul acesta s'ar realiza economii de aproape 500 milioane lei. In schimb 700 profesori şi 200 maeştri vor rămânea fără posturi.

Lucrările Parlamentului

16 Februar

CAMERA.— *D. G. G. Mironescu* declară că la atelierele Griviţa agitaţia a fost pusa la cale de comunişti. Autorităţile şi-au făcut deplin datoria, iar guvernul va lua toate măsurile pentru înfrângerea mişcări comuniste.

D. dr. Lupu crede că autorităţile au procedat grăbit. Bandele de de bedei puteau fi liniştite, fără morţi şi răniţi. La noi nu există un pericol comunist şi pentru înfrânarea agitaţiilor izolate nu e nevoie de stare de asediu. Cere o anchetă parlamentară.

D-nii *G. Brătianu, Oct. Goga* şi *R. Franasovici* găsesc legitimat procedeul autorităţilor. Critică însă guvernul, pentrucă nu se preocupă de revendicările muncitorilor. *D. Gr. Iunian* aduce învinuiri guvernului.

D. Miresca (soc.) protestează contra incidentelor şi cere o anchetă parlamentară. *D. A. C. Cuza* solicită atenţie pentru muncitori şi crede necesară starea de asediu. *D. Corneliu Codreanu* vede în mişcarea muncitorilor spectrul foamei, nu pericolul comunist. *D. Gheorghiu* (iorghist) spune că acţiunea comunistă nu poate prinde, deci nu e nevoie de regim excepţional.

D. prim-ministru *Vaida* declară că instigaţiile comuniste trebuesc stârpite. Guvernul va menţine liniştea prin orice mijloace şi când incidentele vor dispărea, se va ridica starea de asediu.

D. *dr. Lupu* propune şi Camera admite cedarea diurnelor pe o zi pentru ajutorarea familiilor victimelor dela Griviţa. Propunea de a se institui o anchetă parlamentară este respinsă.

D. *Vaida* desminte apoi dinsiunile din partidul naţional-ţărănesc şi spune că partidul e solidar şi gata să se jertfească pentru interesele ţarii.

*

LA SENAT comisiunea financiară a examinat proectul de reducere a salariilor. D. *Madgearu* a dat lămuri, iar d. *N. Canandău*-Iaşi a fost ales raportor al legii.

Preventiv eficace contra durerilor de gât şi răcelei: **PASTILE Panflavin** BAYER

UN ZBOR CU PERIPEŢII NEPLACUTE

AL ARHIDUCILOR ILEANA ŞI ANTON DE HABSBURG

Din Viena se anunţă un accident de avion al arhiducilor Ileana şi Anton de Habsburg, care veneau dela Belgrad cu avioneta lor personală.

In dreptul localităţii Semering, aparatul a intrat într'o zonă de nouri groşi şi de vânturi puternice, Avionul n'a putut înainta, cu atât mai mult cu cât şi benzina era pe sfârşite.

Atunci, arhiducele Anton, care precum se ştie e un excelent pilot, s'a înapoiat spre Wiener-Neustadt, unde a reuşit să ateriseze în condiţiuni normale. De acolo arhiducesa Ileana a pornit cu automobilul spre Vena, iar arhiducele a pornit cu avioneta până la aerodromul Asperu.

Universitarii ieşeni se pronunţă

contra mutării facultăţii agronomice la Chişinău

La facultatea de ştiinţi a avut loc ieri consiliul profesoral. La ordinea zilei: chestiunea acordării unei noui sesiuni de examene studenţilor absolvenţi în restanţă cu examenele; şi proectul transferării secţiei agronomice de a Iaşi la Chişinău.

După ce s'a admis ca sesiunea de examene să aibă loc în Februarie, d. prof. Petru Bogdan a susţinut necesitatea transferării facultăţii agronomice la Chişinău, unde va fi mai bine înzestrată, iar profesorii vor fi plătiţi la timp.

Un alt grup însă, în frunte cu d-nii profesori Myller şi I. Borcea s'a opus cu hotărâre, cerând menţinerea facultăţii a Iaşi. Când se taie fără milă din leafurile profesorilor, când ministerele nu dau fonduri pentru materiale şi pentru întreţinerea actualelor facultăţi, se găsesc totuş fondur pentru amenajarea şi înzestrarea unei facu taţi la Chişinău. Ar fi vorba de o simplă ambiţie politicianistă, întrucât la noua secţiune ar urma să se dee câte o catedră d-lor Halippa şi Crihan. Dar pentru atâta lucru trebuie să se ciuntească facultatea ieşană?

Aceste discuţii au ţinut timp de două ore, după care s'a întocmit o moţiune, prin care profesorii, în marea lor majoritate, se opun în principiu la transferarea secţiei de agronomie la Chişinău.

Se va întreba ministerul de instrucţie şi consiliul de miniştri dacă îşi însuşesc propunerea ministerului Basarabiei şi dacă promit fonduri îndestulătoare secţiei agronomice.

Moţiunea va fi trimisă rectoratului pentru ca în senatul universitar convocat pentru Luni seară, să fie discutată din nou. LEL.

Saloanele Cercului Militar
Sâmbătă 11 Martie 1933
ora 9 seara
Serată dansantă
în folosul azilului de bătrâne „Maria Catargi".
Distinsul comitet depune mare activitate pentru reuşita seratei.

Triarea celor arestaţi la siguranţă

La inspectoratul de siguranţă a continuat şi ieri triarea celor arestaţi în ultimele zile, în baza ordinelor superioare.

Până aseară au fost eliberate 32 persoane. Intre alţii au fost eliberaţi conducătorul lucrătorilor ceferişti din Nicolina anume Mihai Crivei, soţiile de ceferişti acuzate că au vrut să arunce cu sare în ochii jandarmilor, tinerii aduşi din Tg Frumos, etc.

Triarea continuă şi azi, urmând ca cei doi dovediţi vinovaţi să fie înaintaţi apoi Consiliului de război sau tribunalului.

I tre alţi arestaţi este şi o studentă farmacistă, însă nu d la spitalul „Ghelerter", cum din greşală s'a anunţat.

INFORMAŢIUNI

x *Acuzat de bigamie.*— Parchetul local a înregistrat ieri plângerea femeii Roza Altum din Noua Suliţă, care-şi acuză soţul de bigamie.

Femeia susţine că soţul ei s'a refugiat la Iaşi, unde s'ar fi însurat a doua oară, deşi nu a obţinut divorţ.

Parchetul a ordonat cercetări.

x D. inspector Botez din Ministerul Domeniilor, a inspectat şcoala de agricultură dela Miroslava

D-sa a găsit instituţia în cea mai perfectă ordine şi a felicitat pe d. Velicu, directorul şcolii.

x Pentru orice fel de clişeie în zinc şi plumb adresaţi-vă la „Opinia".

Starea timpului

Iarna care se duce

(Continuare din pag. I-a)

lege care vădit se impune nu numai în lumea fenomenelor fizice, dar se pare şi în fenomenele sociale şi morale.

Astfel, din acest punct de vedere, în domeniul meteorologiei se pare că prevederile de posibilitate ar câştiga teren şi încă şi aceste nu totdeauna numai într'un sens de reacţiune, ci chiar în sensul contrar reacţiunei, adică ca după o intensitate mare a unui caracter de timp, intensitatea să se prelungească încă, pentru ca reacţiunea de caracter să revie şi mai mare, dar şi cu atât mai târzie.

Să ne explicăm: După Iarnă aspră şi cu zăpezi mari, urmează o primăvară caldă dulce, fără vânturi reci şi cu umiditate potrivită, cum a fost în 1888, 1896, 1906, etc.; după secetă mare şi îndelungată, urmează ploi abundente etc.

*

Pentru moment: *Este probabilitate* că vânturile reci din Nord vor înceta sau vor fi slabe şi în schimb vor începe să frequenteze vânturile calde din Sud; în acest caz timpul se va încălzi, iar primăvara va începe timpuriu; pericol mai mare ar fi dacă zăpezile s'ar topi prea brusc în care caz am avea iar revărsări mari de ape şi înnecuri.

Dar, dela o primăvară timpurie şi caldă, agricultura va avea un câştig mare de tot, tocmai contrarul cu anul trecut când Iarna s'a prelungit până în Aprilie şi sămănăturile de primăvară au pierdut timpul de o lună.

Şansele într'un sens sau altul se vor decide în cursul acestei săptămâni, când dacă cerul se va limpezi şi vânturile calde se vor întări, sosirea primăverei va fi asigurată.

I. ŢIŢU
meteorolog agricol
Iaşi, 15 Februarie

TESTA
TRAGE-DUREREA
Antinevralgic neîntrecut
MIGRENE-RĂCELI-GRIPĂ

Spectacolele zilei

Unde mergem astăzi?...

17 FEBRUAR

Teatrul Naţional--Relache.
Cinema Trianon.—*„Melo"* (Gura visătoare) cu Elisabeth Bergner şi Rudolf Förster; *„Nebun după cinema"* cu Harold Lloyd; Jurnal sonor *Paramount.*

Cinema Sidoli. — Spectacolul trupei *„Bonzo"* (program schimbat) şi fimele *Rumba-Rumba"* cu Dolly Haas şi Curt Bois: *Răzbunarea lui Tom,* cu Tom Mix.

Cinema Phönix.—*„O idilă de dragoste"* cu Charles Farell şi Janette Gaynor"; *„Ariana"* cu Elisabeth Bergner şi Rudolf Förster; In pauze: demonstraţiile magicianului *Melidis.*

Cinema Ghelţer—*„Femeia pe cruce"* cu Marcela Albani şi Hans Adalbert von Schlettow; *„Doi vagabonzi în Prater"* cu Pat şi Patachon. In pauze: exibiţiile clownului *Emilio.*

*

Radio Bucureşti.—18 Orchestra Radio, 19 Informaţiuni şi semnul orar, 19.10 D. prof. M. Ralea: Figuri de filosofi contemporani: Guryau, 19.25 Orchestra Radio, 20.40 D. Em. Ciomac: Concert simfonic, 21 Ora exactă, Orchestra Filarmonică: Concert simfonic dirijat de I. Perlea, 22.15 Continuarea concertului simfonic, 22.45: Informaţiuni şi ştiri sportive.

Expoziţia internaţională din Chicago

Este cunoscut interesul ce prezintă pentru întreaga omenire expoziţia internaţională din Chicago pentru a cărei pregătiri se lucrează intensiv de cca. 5 ani de zile. Această grandioasă expoziţie întrece tot ce a existat azi în acest domeniu.

Pentru a informa cititorii noştrii cu privire la formalităţile ce sunt de împlinit pentru obţinerea vizei consulatului american de intrare în Statele Unite în mod temporar ne-am adresat d-lui Lazarovitz Directorul General al Soc. Hamburg-Amerika Linie rugându-l de a ne da câteva relaţii în această privinţă. D-sa ne spune: Pentru voiajurile Europene participanţii îşi reţin locurile în ultimele zile, însă pentru a vizita Amerika formalităţile cer timp pentru pregătirea lor, astfel că înscrierile trebue să fie făcute cu cel puţin 2 luni înainte, de oarece paşapoartele se eliberează numai de Minister. Pentru a facilita participanţilor îndeplinirea formalităţilor contenciosul nostru le stă la dispoziţie, astfel că actele necesare pot fi adresate birourilor noastre. Biroul nostru mai verifică şi restul actelor cerute de consulatul american şi găsindu-le în regulă, solicitatorul trebue să se prezinte în persoană la consulat, în ziua fixată, aceasta indiferent de poziţia socială sau polit că a sa, ne-existând nici un fel de intervenţiuni sau preferinţe. Pe lângă actele cerute, excursionistul să mai prezinte şi un bilet de vapor pentru dus şi întors.

Chiar în cazul când excursionistul posedă toate actele în regulă, el are riscul de a fi se refuza viza, când nu inspiră suficientă încredere consulatului american.

Amatorii din provincie pot adresa actele contenciosului biroului nostru prin poştă, sau să le predea sucursalelor noastre din ţară.

Inainte de a ne despărţi de interlocutorul nostru, l'am rugat să ne mai comunice şi datele voiajurilor organizate de Soc. Hamburg-Amerika Linie; d-sa a bine voit a mi le indica: Primal voiaj are loc la 15 Mai, astfel că participanţii respectivi vor putea asista la solemnitatea deschiderei expoziţiei, al doilea voiaj are loc la 4 Iunie, al treilea la 25 Iunie şi al 4-lea la 24 Iulie.

CRONICA DRAMATICĂ
de *Wratislavius*

Teatrul Trianon:
„FLORAREASA"
Comedie în 5 acte de Bernard Shaw)

Teatrul Naţional:
SIGNOR BRACOLI
(piesă poliţistă de Jacques Deval)

(Continuarea din pagina I-a)

putea pretinde ca orchestrele simfonice să dele musai excedente şi nici să execute jazzuri, tango-uri sau cum le-o mai fi spunând şi nici ca artişti, cântăreţi ai operei să atace repertorul lui *Moscopol,* tot aşa nu au ce căuta piesele poliţiste pe scenele oficiale. Punct de vedere personal al unui înapoiat.

Pentru aceste motive noi nu ne-am oprit aci data trecută, la spectacolul *„Trenul Fantomă"* când a fost jucat de artiştii noştri.

Dar, ni se va obiecta, de ce atunci haită la *„Mary Dugan"* şi dece acum la *„Signor Bracoli"*? Răspunsul: atunci era ca şi acum vorba de elemente tinere şi talentate, al căror progres remarcabil trebue neapărat relevat. Atât ca stimulent pentru dânşii cât şi ca o angajare pentru viitor, în senzul ca să continue de a lucra cu râvnă şi când li se vor încredinţa roluri prime în lucrări altele ca cele despre care e vorba în prezent.

Afară de aceasta, avem datoria da a sublinia şi efortul neobişnuit al meşterilor *nevăzuţi de public,* clăditorii scenarului, în cazul de faţă, în *Signor Bracoli,* de proporţii monumentale şi putând rivaliza nu numai cu scenele prime din ţară dar şi cu cele ale teatrelor de rang din apusul Europei.

Acestea sunt motivele, ca să zic aşa, locale, sau dacă voiţi *actuale,* ce ne-au determinat nu numai să vedem spectacolul, dar — mai ales, să ne şi oprim aci asupra lui.

Prin urmare, când un tânăr artist, pe care de alt-fel l'am remarcat ca simpatic în tot deauna, vorbim de dl. *Răzvan,* îşi încarcă umerii cu un rol atât de dificil, ca acel al detectivului *Bracoli* şi duce sarcina cu brio, strălucit, până la capăt, noi relevăm aceasta cu deosebită plăcere.

Cititorii ne vor dispensa — suntem încredinţaţi, de povestirea pe larg a înlănţuiri ce formează subiectul piesei *Signor Bracoli.* E acelaşi reţetă care a servit tuturor *Conan Doyle, Wallace* şi iniţiatorii acestor mareşali ai romanului criminal.

Dar în cazul nostru, tânărul actor are de redat tipul unui detectiv italian. Deci, un individ vijelios, exuberant. Zgomotos, abrupt în mişcări şi atitudini, cu un cuvânt un meridional, clocotind de tinereţe şi pasiune. Ei bine, cumpănim cuvintele şi scriem: ne-a uluit creaţia d-lui *Răzvan* în admirabila prezentare a lui *Bracoli* în splendidă notă unitară de la începutul tumultuos al intrării până la scena finală — aceasta cu adevărat plină de dramatizm, intens şi comunicativ. Ascensiunea aceasta remarcabilă tânărului artist, cu dicţie şi gesturi impecabile, îndrituieşte la cele mai frumoase speranţe şi ne face plăcere să sublinem acestea.

Am mai remarcat pe un tânăr actor d-l *Botaru.* Ni l'a evocat puternic pe *Ciprian* în lacheul din d-ra *Iulia*). Aşteptăm să'l mai vedem în alt rol.

O altă surpriză agreabilă: d-na *Protopopescu.* Până acum ocupată în roluri cu totul insignifiante, se pare că s'a găsit genul ce'i convine mai bine, acel al bătrânelor sumbre şi reci, cum e tipul contesei de *Cayas* din *Bracoli.* Foarte sobră şi în veridică notă până la urmă.

In celelalte roluri, în remarcabilă notă de ansamblu: d-rele *Marcopol* cu aceiaşi excelentă dicţie, *Bulgaru* în ipostasa *Lucrezziei,* a slujnicei italiene, extrem de volubilă, *Bârsan* tânăra amică a lui *Bracoli* şi d-ra *Glăjaru* în rolul *Jeanei.*

Domnii *Sergiu Demetrescu, Protopopecu, Sion, Braeschi, Nove, Veniaş* etc. pe care spectatorii îi cunosc în deajuns, fie-care la postul său.

Atât decorul prin — holl-ul din palatul contelui *Torsé* cât şi odaia din locuinţa lui *Bracoli,* amândouă minunate. Primul sombru şi masiv, cu o treaptă grea şi largă şi coloane la balustrada etajului şi al doilea plin de soare, în polichromie agreabilă. Amândouă simbolice, respirând unul moartea şi al doilea viaţa plină de farmecul tinereţei. Admirabile. Dar—iarăşi vorba de mai sus: Nu e oare o ironie, să fie jucat *Shaw* cu decorul din două trei cârpe vopsite—ca fundal şi *Bracoli* să aibă parte de o înscenare atât de grandioasă?... W.

INAUGURAREA CURSULUI DE LIMBA POLONA
ŞI ALTE LIMBI SLAVE MODERNE

Din iniţiativa Soc. Amicii Poloniei din Iaşi, de sub preşedinţia de onoare a Excelenţei Sale Contele Szembec, (actual subsecretar de Stat la Departamentul Externelor din Warşovia), a avut loc aseară în Iaşi, la ora 9 în localul şcoalei primare Regele Carol I; inaugurarea cursului de limba Polonă şi celelalte limbi slave moderne (cehă, sârbă-croată şi rusă) în prezenţa Comitetului Societăţii şi a unui mare număr de Prof. Univ. Oiiţeri, studenţi şi studente.

D. *Prof. Univ. I. Atanasiu*, Preşedintele Soc. „Amicii Poloniei", după ce a arătat scopul societăţii, care este strângerea şi cimentarea legăturilor de prietenie cât şi cunoaşterea reciprocă a celor două ţări Polonia şi România, ce întotdeauna au avut interese comune şi ceeace a determinat Comitetul Soc. să ia iniţiativa organizării acestor cursuri asemănătoare între ele.

Dl. *Prof. Un. I. Barbulescu*, mulţumeşte călduros marelui număr de auditori ce au răspuns cu toată simpatia la apelul Soc. Amicii Poloniei. Face o expunere succintă asupra organizării Studiului limbelor Slave-moderne în Ţările din Occidentul Europei, ca Franţa, Anglia şi Germania, unde în fiecare oraş şi centru Universitar există câte un mare Institut pentru studiul şi cunoaşterea acestor limbi.

Dl. *Prof. Un. Şt. Berechet*, arată în mod clar şi convingător importanţa şi necesitatea cunoaşterei acestor limbi, în deosebi pentru ofiţeri, tineretul Universitar şi mai ales pentru cei cari se dedică ziaristicii, fiindu-le de mare folos în acest domeniu.

Roagă pe auditorii cursurilor în număr de peste o sută, să vină cât se poate de regulat şi totodată să dea atenţia cuvenită, pentru ca la sfârşitul cursurilor să se poată constata roadele acestei munci.

Mulţumeşte în numele Comitetului Societăţii, d-lui Gâscă, Directorul Şcoalei Carol I pentru bunăvoinţa ce a avut de a pune la dispoziţie localul pentru ţinerea cursurilor, ce vor avea loc de două ori pe săptămână între orele 8—10 seara.

As.

Gura şi dinţii conservaţi dacă întrebuinţaţi PEBECO

BOLILE EPIDEMICE
AU FOST STAVILITE LA IAŞI
IN SCHIMB, BOLILE SOCIALE FAC RAVAGII
IMPORTANTA ŞEDINŢA A CONSILIULUI DE HIGIENA

In sfârşit. Consiliul de higienă al oraşului s'a întrunit ieri după amează, şi încă cu un număr considerabil de membrii. In lipsa d-lui primar P. Bogdan (care se află la Bucureşti) şedinţa a fost prezidată de d. Dr. T. Bulău medicul şef al oraşului. La ordinea de zi: Mersul epidemiilor şi a bolilor sociale. Raportul din 1932 etc.

Situaţia pe 1932

D. *Dr. Bulău* citeşte o interesantă dare de seamă cu cifre elocvente, asupra situaţiei sanitare a oraşului Iaşi în anul 1932.

Din cele expuse de d. Bulău reesă că bolile contagioase ca: scarlatina, tifosul exantimatic, febră tifoidă şi celelalte au fost mult mai scăzute ca în anii precedenţi. Dacă totuş s'au mai ivit cazuri, ele se datoresc în deosebi conductelor pe alocuri infectate. Arată apoi cifrele alarmante cu care a sporit tuberculoza şi sifilisul în oraşul nostru şi măsurile care se impun. Face apoi o scurtă dare de seamă asupra situaţiei epidemiilor în luna Ianuarie şi Februarie până în ziua şedinţei.

Ravagiile Tuberculozei

D. *Dr. Gancevict* ia cuvântul şi descrie situaţia înspăimântătoare a bolnavilor de tuberculoză. După statistica cetită numărul bolnavilor de tuberculoză este de 4 ori mai mare decât al celor atinşi de alte boli.

Totuş, spune d. Dr. Gancevici cifra prezentată nu este cea reală, de oarece sunt mulţi bolnavi nedeclaraţi, în tratamentul medicilor particulari. D-sa arată că procentul mare de tuberculoşi se găseşte în rândurile studenţimii şi a elevilor cari stau în căminuri comune.

Un spital pentru sifilitici

D. Dr. Şmilovici, şeful ambulatorului pentru combaterea bolilor venerice, arată numărul mare de bolnavi trataţi şi vindecaţi în acel Ambulator dela înfiinţarea lui.

D-sa arată apoi lacuna care există în tratamentul bolilor venerice datorită inexistenţei unui local de ospitalizare a bolnavilor atunci când se prezintă la început. Cere apoi medicului şef al oraşului să stăruie pe lângă minister pentru obţinerea unui stoc de medicamente suficiente, pentruca serviciul să nu ducă lipsă.

Chestia gheţii naturale

Se ia apoi în discuţie chestiunea gheţii naturale. D. Dr. Bulău spune că există o decizie a consiliului de higienă prin care se interzice consumarea gheţii naturale.

D. Stolca şeful contenciosului primăriei, cere Consiliului să desemneze motivele sanitare pentru care se opune, pentru ca ele să fie prezentate Comitetului de revizuire (care a dat câştig de cauză fabricanţilor de bere). D. Bulău arată că Consiliul este suveran în chestiile sanitare ale oraşului şi hotărârile lui sunt inatacabile.

Autorizaţiile sanitare

Sunt puse în discuţie admiterea unor autorizaţii de funcţionare a diverse localuri din oraş.

Parte din ele se admit. Se discută cererea făcută de spitalul Izraelit de a i se admite clădirea unui pavilion pentru contagioşi. Cererea a fost respinsă. S'a hotărât apoi închiderea bufetului de cl. III din gara Iaşi care funcţionează în condiţii deplorabile.

Câteva doleanţe

D. *dr. Bulău* face un rezumat asupra celor discutate şi propuse în şedinţă.

Cere tuturor să stăruie pe lângă minister pentru amenajarea urgentă a vilei „Greerul" unde să fie ospitalizaţi. Să se mai acorde 40 paturi pentru clinica sifiligrafică ce funcţionează pe lângă spitalul Sft. Spiridon; modicarea legii adunărilor consiliilor de higienă, etc.

Toate propunerile au fost aprobate cu unanimitate.

NECESITATEA UNUI NOU SANATOR
PENTRU TUBERCULOŞI
Ce ne declară d. dr. Gancevici

Am avut prilejul să stăm de vorbă cu d. dr. Gancevici, cunoscutul specialist în boli pulmonare.

Fireşte, d. dr. Gancevici e deopotrivă alarmat, ca şi ceilalţi medici din consiliul de higienă, cu privire la ravagiile pe care le face tuberculoza la Iaşi.

Şi la o întrebare a mea, d. dr. Gancevici ne spune că e de perfect acord cu d. dr. Bulău, pentru a se înfiinţa un sanatoriu la vila „Greerul".

Şi distinsul medic adaogă:

—„Şi încă nu va fi suficient. Ar trebui ca toate autorităţile constituite să-şi dea seama de ravagiile aceste boli şi să pornească la opera de salvare. Un exemplu ar putea servi căile ferate. Pentru caile ferate ar fi o operă bună să aibă un sanator u special. In acest scop se găseşte loc suficient de clădit la Birnova, staţiune care se pretează admirabil pentru un asemenea sanatar. Toate iniţiativele în această direcţie sînt mai presus de orice laudă".

D—Z.

O propunere interesantă
în chestia pâinei
Să se vândă pânea cu cântarul

Primim:

De câteva zile avem insfârşit o pâine, de şi calitativ e mai inferioară celei ce se vindea cu 9 lei Kgr. inclusiv timbru, iar acum se plăteşte pe 10 lei Kgr. esclusiv timbru, totuşi e acceptabilă şi depinde de onorabilii brutari să o menţină în calitat a şi mai ales cantitatea actuală.

Cum însă ispita de câştig e mai mare chiar de cât frica de control care cu toată buna voinţa autorităţilor, nu se poate face atât de intens cât ar trebui, mulţi dintre brutari vor „greşi", dându-ne să consumăm pâinea cu lipsă la cântar — şi atunci propun o soluţie care dacă e acceptată de d-nii brutari ar dovedi că încă mai posedă acel bun simţ de care mulţi sunt lipsiţi. Iată propunerea: fiecare brutărie sau centru de desfacere a pâinei să aibă la vedere un cântar cu greutăţile necesare (natural, verificat), iar publicul consumator să pretindă şi vânzătorul să fie obligat să cântărească pânea.

In caz de lipsă (cu sau fără intenţie) să se adauge o felie de pâine la pâină la complectarea greutăţei oficial stabilită. (de dorit să nu fie nevoie de acest adaus).

Am văzut acest sistem pe vremuri în Basarabia şi'l găsesc foarte bun din toate punctele de vedere.

Ar fi un control direct din partea publicului, care de alt fel achită cât se poate de prompt, preţul stabilit pentru o pâine —Da, vorba e, să vedem ce spun brutarii, cu toate că ar trebui să se pronunţe mai întâi autorităţile competinte.

Gh. Amanci

*

Fiind vorba de pâne, trebue adăogat că calitatea devine din ce în ce mai proastă.

Ieri, d-nii ajutori de primar Horga, Jelea şi Colcea au făcut câteva inspecţii inopinate. Iar rezultatul a fost că s'a închis pităria d-lui Haim Iancu din str. Vasile Lupu 112 şi şi s'au confiscat 2 saci cu făină dela brutăria d-lui Isac Ulner din str. Sărăriei 31.

Deasemenea s'au confiscat pâini la brutăriile d-lor Herşcu Idelovici din str. Nicolina No. 1 şi Moritz Dulce din str. Nicolina No. 4. Şi aceştia sânt învinuiţi că au lucrat pâine din făină de calitate inferioară, contrazicând prevederile cuprinse în ordonanţa municipală.

Gardianul public, care trebuia să ducă la chestură pâinile confiscate spre a fi distribuite instituţiilor de binefacere, a reclamat că după plecarea edililor, cei doi din urmă brutari au refuzat să elibereze pâinea confiscată, continuând s'o vândă.

*

Brutarii aruncă toată vina asupra morarilor, acuzându-i că nu respectă extracţiunea ce li s'a impus, continuând să extragă făină de lux şi grisă şi combinând grâul la măciniş cu orz şi secară.

Şi când ne gândim că această pâne inferioară plătesc ieşeni cu 10 lei kgr.

Nst.

x **Laboratorul de analize Dr. Beceanu** Piaţa Halei execută în cele mai perfecte condiţiuni, **analize complecte de urină.** La cerere se pun la dispoziţie vase speciale de colectat urina. 7

Când te însori
cu o comunistă...

Chişinău 17. — Un anume Leon Voronin a cerut unui sergent de stradă să-l conducă la poliţie, pentru că ţine să fie arestat.

S'a stabilit că Voronin—un cunoscut aventurier—s'a căsătorit abia în urmă cu câteva zile, cu nu mai puţin cunoscută comunistă, Anisa Usatova.

Ori în chiar noaptea nunţii, Usatova a fost ridicată de agenţii poliţiei.

Ramas fără nevastă, Voroniu a chefuit timp de două zile spre a-şi uita necazurile. Iar apoi, a cerut să fie arestat şi el.

Originala sa cerere n'a fost însă satisfăcută.

x **Tenul iritat de vânt şi de frig** se normalizează repede întrebuinţând **Crema Miraculoasă** specialitatea Farmaciei Dr. Rătianu Iaşi. Această cremă distruge petele de pe obraz şi albeşte şi catifelează pielea dându-i o fineţă deosebită.
Cereţi amblajul original. Marcă depusă. Se trimite contra ramburs ori unde s'ar cere

Ştiri poliţieneşti

Furt la un poliţist. — La locuinţa din str, Păcurari 13 a d-lui comisar Bantaş, s'a găsit un geam spart şi lucrurile din casă răvăşite. Nu s'a putut stabili ce s'a furat, întrucât d. comisar Bantaş lipseşte din oraş.

*

Chef urmat de jaf. — Locuitorul Dumitru Jelescu din Bucureşti, Bulevardul Pache No. 2, chefuia aseară împreună cu Alexandru Macovei din str. C. F. R. No. 1. După ce petrecerea s'a consumat, bucureşteanul a constatat lipsa portmoneului cu bani. E a reclamat cazul poliţiei, bănuind că autor al furtului, ar fi însăşi tovarăşul său de chef.

Diverse.—In cursul nopţii, răufacători au spart chioşcul de ziare din str. Elena D na la punctul „Cinci Drumuri", care aparţine d lui Dumitru Curelaru din str. Coman 15. S'a furat cărţi, reviste, ziare precum şi o sumă de bani, aflată în sertar.

— A fost înaintat poliţiei Gh. Munteanu din Calea Călăţii 33, care a fost reclamat de d. Zaharia Prinţ din str. Uzinei 6 că ar fi comis un furt.

— O încercare de jaf s'a produs la d. Vasile Lefter din str. Podul de piatră No. 5. Fiind însă simţiţi, hoţii au dispărut.

— Un început de incendiu s'au declarat la d. Leiba Blum din str. Gh. Mârzescu No. 5.

— Au fost duşi la poliţie: A. Ungureanu din Şoseaua Naţională No. 6 şi Neculai Dolninschi din Cartierul R. M. S. 24, pentrucă au refuzat să plătească o consumaţie d-lui Strul Hascalovici Uzinei 4. Tot pentru neplata unei consumaţii la d. Iosub Climer din Bulev. Ferdinand 27, a fost înaintat poliţiei Ioan Rotaru din str. Raiului 4. Rep.

O conferinţă despre Eminescu
a d-lui prof. Leca Morariu

Dl. Leca Morariu, distins profesor al Univ. din Cernăuţi şi director al revistei „Făt Frumos" conferenţiază mâne 18 Febr. a. c. ora 6 p. m. în Aula Univ. din Iaşi, pentru soc. stud. „Moldova Intregită".

Subiectul „Omul Eminescu" e din sfera preocupărilor zilnice, ce Dl. Leca Morariu consacră pentru înţelegerea profundă a personalităţi marelui poet, şi din care cititorii cunosc deja acele „Note pentru o monografie" publicate asupra poetului.

Din bogata D-sale activitate ştiinţifică, n'am să amintesc decât un singur fapt: dragostea sinceră şi interesul deosebit ce poartă celui mai îndepărtat grup de Români de peste hotare, Românilor Istrieni. Cartea în dialect „Lu Fraţi nostri" a D-lui Leca Morariu e singura nelipsită din orice casă şi pe care Istrianul cu mândrie o arăta streinilor în toate ocaziile.

Dl. Prof. Leca Morariu e din rândul acelora consacraţi ştiinţei din acel puternic îmbold intern al dragostei pentru adevăr şi numai pentru adevăr.

R.

INFORMAŢIUNI

x **Fraude fiscale.**—La cunoscuta fabrică de textile „G. B. L." din Sebeş-Alba (Ardeal) s'au descoperi fraude fiscale în sumă de nouă milioane lei, comise prin sistemul registrelor duble. Fabrica a fost supusă la o amendă de 17 milioane lei.

x **Aula Universităţii.** — Duminică 19 Febr. c. ora 17 dl. Prof. *M. Chiriţescu-Arva* va conferenţia despre: *„Criza procesului de producţie în agricultură"*.

Conferinţa face parte din ciclul organizat de Soc. cult. studenţească *„Moldova Intregită"*.

x Vineri 17 Februarie ora 8 seara va avea loc o *serată dansantă* în sala Bragadiru, în folosul soc. *Cercurilor de Gospodine şi a Asociaţiei Creştine a Femeilor.*

x Tribunalul Ieşan a soluţionat în primă instanţă fraude e dela gimnaziul „Ştefan-cel-Mare" din localitate, condamnând la 3 ani închisoare şi la despăgubiri pe d. Virgil Sebastian, fostul secretar-contabil al şcolii. Acesta a făcut apel.

SALA BRAGADIRU
21 Februarie 1923
Cercul de Şah C. F. R. „M. Sadoveanu"
Spriţ dansant
Ulte am scăpat de crah,
Căci la spriţ dansant la şah,
Mic şi mare toţi se duc
Şi se 'ntorc acasă-cuc
II-a
Ceai dansant, ceva banal.
Am ajuns cu toţi la mal.
Insă la un „spriţ dansant"
Veţi petrece delirant.

Prelungeşte-ţi viaţa!

Poţi prelungi viaţa, înlătura bolile, întări pe cei slabi, reda tărie şi bucurie celor nenorociţi! Ce stă în dosul fiecărei boli? Slăbirea forţei nervilor, o dispoziţie apăsată, pierderea prietenilor dragi, sau a unei rude dragi, decepţii, frica de boală, viaţă neorânduită şi multe alte motive.
O inimă voioasă
este cel mai bun doctor! Există un remediu pentru a-ţi ajuta la recăpătarea veseliei, pentru a-ţi înviora dispoziţia, pentru a-ţi reda speranţă, şi acest remediu îţi este arătat într'o broşură pe care fie care o capătă
absolut gratuit
In această mică broşură se explică cum în scurt timp şi fără a se deranja de la ocupaţiune, se poate recăpăta puterea muscu'ară şi a nervilor, se poate remedia oboseala, indispoziţia, distracţia, slăbirea memoriei, nepoita de lucru şi multe alte indispoziţii. Cereţi această broşură şi vă va da ore de speranţă.
Adresa pentru scrisori:
Ernst Pasternack
Berlin So.
Michaelkirchp'atz 18 Abt. 191

Spitalul Izraelit din Iaşi
primeşte oferte pentru aprovizionarea cu laptele necesar spitalului pe timpul 20 Februarie—20 Mai a.c.
Ofertele se vor depune la Cancelarie până în ziua de 20 crt. *Direcţiunea*

DEGERATURILE
Dispar complect întrebuinţând imediat ce le'aţi simţit
Pernodin
Farmacia Werner, Iaşi

DE VANZARE casele din str. Asachi 8, cu avantaje de plată. DE INCHIRIAT un mic apartament la aceiaşi adresă.

La SIDOLI azi
Compania Europeană
BONZO
cu program complect
N O U
RUMBA-RUMBA
cu Dolly Haas şi Curt Bois
şi
TOM-MIX
în
Răzbunarea lui Tom
Complectare:
JURNAL SONOR FOX

MAGAZINUL GRĂDINARILOR
ALTER MICHEL
— PIAŢA HALEI No. 15-17, — IAŞI —
Aduc la cunoştinţa onor clientele că pentru anul 1933 am pus în vânzare un bogat asortiment de **seminţerie de zarzavat** produsele proprii şi străine importate dela cele mai sigure Case din Olanda şi Franţa.
Sămânţă de gazon cu preţul cel mai redus
Specie de vite, Mammuth roşi şi Eckendorf galbene originale din Germania de Nord
Având în vedere criza agricultorilor am fixat preţurile cele mai reduse
VIZITAŢI CU INCREDERE SPRE CONVINGERE

Informaţiuni

x Dacă suferiţi de reumatisme articulare, acute; de colici, nefritice şi hepatice, de gută, de artero-scleroză; dacă vreţi să obţineţi ameliorări în blenoragie, cistită, prostatită, etc. Un singur sfat vi se poate da: luaţi URODONAL.

x Marele specialist în ceasornice de precizie **Leon Goldenberg (Ceasornicăria Palatului)** str. I. C. Brătianu 80 (vis-a-vis str. Mârzescu).

VIZITAŢI
Expoziţia din Viena
cu voiajul organizat pentru data de 11-19 Martie 1933 2 zile la Budapesta şi restul zilelor se vor petrece la Viena.—Tren accelerat cl. II-a cu locuri rezervate, găzduire şi întreţinere de primul rang, vizitări foarte interesante, excursii prin împrejurimi, etc.
Inscrieri şi informaţiuni la Biroul de voiaj:
Hamburg-America Linie S. A. R.
Iaşi str. Lăpuşneanu 40, şi laiarul „OPINIA".

ULTIMA ORĂ

MODIFICAREA ŞI INASPRIREA LEGII MÎRZESCU
PENTRU ASIGURAREA ORDINEI PUBLICE

Bucureşti 17. —Ieri după amiază a avut loc o **nouă constătuire** ministerială, în care s'au examinat întâmplările dela atelierele Griviţa şi planul găsit pentru organizarea răscoalei comuniste în ţară.

S'a hotărât să se avizeze la noui măsuri pentru menţinerea ordinei. Astfel, se va proceda imediat la modificarea „legii Mârzescu".

Se vor înăspri considerabil pedepsele pentru acei care: ţin adunări neautorizate, devastează localuri, comit atentate de cale ferată, răspândesc publicaţiuni care îndeamnă la nesupunere etc. etc. Recursul nu va fi suspensiv de executare a pedepsei.

*

Proectul întocmit în grabă va fi depus astăzi la Cameră. Raportor a fost desemnat d. I. Gr. Perieţeanu.

Bilanţul tragic

Se comunică oficial că, în ciocnirile dela atelierele Griviţa, s'au înregistrat următoarele victime:

1 gardian public şi 4 muncitori (ulterior încă doi) morţi.

1 jandarm în agonie.

1 maior, 2 căpitani, 1 sublocotenent şi 50 jandarmi, gardieni, pompieri şi muncitori,—răniţi.

Se află arestaţi 1260 muncitori. Actualmente se procedează la triarea lor. Lucrătorii străini vor fi expulzaţi din ţară. Lucrătorii care n'au domiciliul în Bucureşti, vor fi trimeşi la urma lor.

Acei dovediţi că au tras asupra armatei, vor fi depuşi la Jilava.

*

Aseară la ora 10 câteva grupe de lucrători se adunaseră pe calea Griviţei. Au fost imediat împrăştiate de jandarmi.

S'au făcut noui descinderi în cartierul Grand şi au fost arestaţi câtiva instigatori.

Poliţia caută pe lucrătorul Bogatoin, învinuit că a îndemnat pe ceferişti la dezordini.

Situaţia la Ploeşti

Ploeşti 17 — O agitaţiune s'a produs ieri printre lucrătorii dela rafinăriile Româno-Americană şi Astra-Română.

La aceasta din urmă s'a declarat grevă. După parlamentări, majoritatea grevi-ştilor a plecat acasă, dar 80 lucrători s'au baricadat în fabrică.

Autorităţile au dat greviştilor termen până astăzi dimineaţa, să se retragă. In caz contrar, — vor fi evacuaţi cu forţa.

Alte amănunte despre substituirea
de acum 22 ani

Infăţişarea de ieri, la Trib. Iaşi

Am publicat ieri impresionantul caz de substituire, judecat acum două decenii la Curtea cu juraţi din localitate şi repercursunile lui până în prezent.

In faţa Tribunalului

Numeroşi avocaţi şi public au populat ieri sala de şedinţe secţia II.

Tribunalul este prezidat de d. jude Agricola-Ionescu. După o serie de procese banale, e te chemată la bară d-na Eufr. Sofronie şi d. Eug. Niţescu. Ei sunt asistaţi de d. av. Alfons Herovanu.

Tânăra Eufrosina e o brunetă micuţă, simpatică şi foarte volubilă.

La interogatoriu răspunde prompt şi cu certitudine.

Cu un calm impresionant, narează unele amănunte cu privire la viaţa şi la creşterea ei, arătând că a vândut imobilul ştiindu-l moştenire dela părintele ei.

Drama din str. Mizil

In timpul unei suspendări de câteva minute, am stat de vorbă cu martorii prezenţi, aceştia sunt în mare parte bătrâni cari au urmărit firul dramei dela început.

Iată ce mi se spune:

După demascarea actului de substituire săvârşit de Ilinca Sofronie în complicitate cu prietenele ei, surdo-mutul Dumitru care până atunci era extrem de fericit, a suferit o crudă deziluzie,

Câteva zile după arestarea Ilincăi, a încercat să se sinucidă prin strangulare, dar a fost salvat la timp. Nu mai putea să doarmă, nu mai mânca nimic.

Eufrosina, fetiţa „cumpărată" a fost dată, s'o crească, unei femei sărace din acel cartier.

După achitarea Ilincăi de către juraţi, mutul a încercat s'o erte şi să se împace. Dar Ilinca l-a părăsit. In cele din urmă au divorsat. Nu mult după acela, surdo-mutul a murit, copleşit de durere.

Eufrosina şi-a trăit copilăria printre străini.

Făcându-se mai mare, a învăţat o meserie cu care-şi câştigă existenţa în mod cinstit. După vânzarea imobilului rămas de la „tatăl" ei, Eufrosina şi-a stabilit domiciliul la o prietenă în Str. Tăetoare No. 3.

Incidente de amânare

Din declaraţia pârâţilor reesă că reclamanţii n'ar avea nici un drept de proprietate asupra imobilului, nefiind rude cu Dumitru Sofronie.

D. av. Raicu din partea reclamanţilor a cerut să i se admită probe prin care să dovedească legăturile de rubedenie între reclamanţi şi surdo-mut.

De asemenea şi d. av. Alf. Herovanu din partea pârâţilor, a cerut să i se încuviinţeze martori.

Procesul a fost amânat pe ziua de 6 Aprilie.

D. ZELEA

ORA 3

Consfătuirea ministerială
de astăzi dimineaţă
D. Mironescu la Rege

Bucureşti 17.— Azi dimineaţă la Ministerul de interne a avut loc o consfătuire între d-nii Mironescu, Armand Călinescu şi general Uică.

Din examenarea rapoartelor s'a constatat că la Bucureşti şi în tot cuprinsul ţării domneşte perfectă linişte.

D. general Uică a desmint svonul că ar fi mai multe victime, declarând că în încăerarea dela atelierele Griviţa n'au fost decât cinci morţi.

După consfătuire, d. Mironescu s'a prezentat la rege, raportând asupra situaţiei. Apoi a fost primit în audienţă d. Madgearu care a prezentat suveranului nouile proecte financiare.

După atentatul
contra preşedi telui Roosevelt

New-York 17.—D. Roosevelt a declarat că nu-şi modifică programul de vizite şi nici festivităţile de instalare.

Preşedintele a primit mesagiu de simpatie dela regele Angliei şi d. Macdonald, care îl felicită că a scăpat cu viaţă.

Atentatorul Zingora a fost depus într'o celulă dela etejul 21 al închisorii din Miami. Pedeapsa care-l aşteaptă este de 20 ani temniţă. In cazul însă când unul din răniţi va înceta din viaţă, atunci criminalul va fi condamnat la moarte.

Tratativele cu deţinătorii de rentă

Bucureşti 17— Unele cercuri guvernamentale afirmă că negocierile cu deţinătorii de rentă s'au terminat.

Iar mâine ar urma să aibă loc semnarea protocolului.

O acţiune a parlamentarilor ardeleni
pentru menţinerea unităţii partidului

Bucureşti 17.—Ieri după amiază, în localul secţiei V a Camerei, a avut loc o consfătuire a numeroşi parlamentari ardeleni, membri ai partidului naţional-ţărănesc.

S'a constituit un „Sfat parlamentar" al parlamentarilor din Ardeal şi Banat, alegându-se următorul comitet:

Preşedinte d. Aurel Vlad. Vice-preşedinţi: G. Crişan, dr. Coltor, dr. Iuliu Moldovan şi Sever Bocu. Secretar, Augustin Popa.

*

Acţiunea „Sfatului" are de scop să sprijine guvernul Vaida şi totodată să stea ca o gardă de devotament în jurul d-lui Maniu.

Se vor depune toate diligenţele pentru curmarea intrigelor şi menţinerea unităţii partidului, în jurul vechilor luptători nedespărţiţi Iuliu Maniu şi Al. Vaida-Voevod.

„Sfatul" a expediat aseară d-lui Maniu o telegramă de omagiu.

Alarmă de mobilizare
într'un sat francez

Un caz interesant s'a întîmplat în comuna Grisy (Franţa).

La primăria de acolo (ca la toate primăriile franceze) sosise un plic sigilat pe care primarul trebuia să-l deschidă când va primi ordin special.

Insă primarul din Grisy, din neatenţie, a deschis plicul imediat. Şi a găsit dispoziţia să anunţe populaţiei... mobilizarea armatei!

Primarul a dispus să se tragă clopotele la biserică şi să se bată darabana.

Populaţia a fost cuprinsă de consternare, femeile şi copiii plîngeau; oameni se pregăteau de război...

Cerându-se telefonic câteva lămuriri suplimentare la Paris, s'a aflat eroarea şi lumea s'a liniştit.

x **Durerea de bătături te enervează şi te face uricios.** Remediul îl găsiţi în preparatul „ANTICALUS" soluţie şi pomadă. Depozit Farmacia Dr. Rătianu str. Cuza Vodă No. 48. Marca depusă.

Diferite ştiri

Rechemarea nunţiului papal

Bucureşti 17.—Secretariatul Vaticanului a trimis Monsegniorului Doli scrisorile de rechemare. Monsegniorul (avansat cardinal) va prezinta scrisorile Regelui şi apoi va părăsi ţara.

O înscriere la averescani

D. general adjutant Rădescu a trimis d-lui mareşal Averescu o scrisoare prin care solicită înscrierea în partidul poporului.

Atac banditesc

Doi bandiţi au pătruns în debitul de tutun din Şos. Vitan 10 şi au voit să zugrume pe vânzătorul Const. Lungu. Victima la spital; unul din talhari a putut fi prins.

O mişcare croată
pentru împăcarea cu Belgradul

Belgrad 17.—S'a format un „club naţional al Croaţilor", la care au aderat croaţii care au colaborat cu guvernul din Belgrad.

Conducător este d. Superina, fost ministru.

Noul partid s'a declarat monarhic şi partizan al unităţii Jugoslaviei. Cere însă: o largă descentralizare provincială; respectarea năzuinţelor Croaţiei; restabilirea libertăţilor publice.

Atentatul dela Miami
contra preşedintelui Roosevelt

New-York 17.— Preşedintele Roosevelt rostise un discurs la Miami (Florida) în faţa a 50,000 oameni. Imediat după terminarea cuvântării, un individ a tras câtcva focuri de revolver rănind pe d. Cermak primarul oraşului Chicago, d-na Cermak soţia primarului, pe directorul uzinei electrice din Miami şi pe un tânăr.

Trei detectivi au arestat pe atentator. El este un anume Joe Zingara, de origine italian, şi pare un dezechilibrat.

El declară că e sărac, n'a putut să înveţe carte şi de ciudă vrea să se răzbune asupra societăţii, plănuind să omoare, regi, preşedinţi de republică, miniştri etc. Afirmă că acum câţiva ani a voit să împuşte pe regele Italiei.

x Administraţia financiară a primit azi un acreditiv de 485.000 lei reprezentând pensiile trimestriale pe Octombrie.

S'a primit deasemeni suma de 1.400.000 lei pentru armată.

x **La Cercul Militar** va avea loc mine Simbătă 18 Februar, începînd dela ora 18 (6 p. m.), un frumos *matineu dansant*, unde se va petrece cu obişnuita distincţie.

x **Scăpaţi de bătături.** Un mijloc sigur şi uşor pentru distrugerea imediată şi definitivă a bătăturilor este „BATURIN".

Depozit: Farmacia Dr. D. Beceanu, Piaţa Halei Iaşi. 6

INFORMAŢIUNI

x *Fiind sesizaţi că la unele brutării din oraş s'ar fabrica o pâine de calitate inferioară d-nii ajutori de primar Aurel Horga, Colcea şi Jelea au făcut aseară o descindere la mai multe brutării. S'a constatat că mulţi brutari au cantităţi de făină de tip vechi, şi că se fabrică pâine cu lipsă la cântar.*

Azi la ora 1 ajutorii de primar au avut o consfătuire asupra măsurilor cari sunt de luat. Au fost închise fără termen brutăriile M. Gold din str. Nicolina, David Gold din str. Tataraşi, Hava Ianou din str. V. Lupu şi Ulner din str. Sărărie, iar M. Dulce — Nicolina şi Iţicovici — Nicolina, închise pentru 15 zile.

x Aflăm că se aduce în oraş pâine albă din Bălţi, care se vinde cu 14 lei Kgr.

x **Şezătoare.**— Secţia Feminină de pe lângă Casa Culturală C. F. R. „A. D. Xenopol", va da Duminică 19 Februarie ora 4 p. m. o şezătoare artistică-culturală în localul „Râpa Galbenă".

Va conferenţia D-na Avocat Iulia Dimitriu despre „Femeia în trecut, prezent şi viitor".

Partea artistică cu bine voitorul concurs al elevelor de la Academia de muzică clasa de Canto a D-nei *Rodica V. Nestorescu*, D-rele Margareta Bujoreenu, Paşa Bogdanov cu acompaniamentul ţinut de D-na Prof. Denise Rudeanu.

Gicu Novac recitări, iar Garofă Gheorge (ambii de la Academia de Muzică) va executa solo de Violoncel cu acompaniamentul ţinut de D-na Olga Diaconescu.

Jazul C. F. R. condus de dl. Ernest Cosma până la ora 9 va executa bucăţi pentru dans.

x Se ştie că dosarul neregulilor materiale de la manufactura Cernăuţi, care se judecă la Consiliul de război din localitate, a fost trimis spre verificare Curţii de conturi din Bucureşti. Venind rezultatul (care este favorabil) Consiliul de război a fixat termen de judecată.

Inculpaţii însă au cerut mutarea procesului la alta instanţă. Curtea de Casaţie, care decide în asemenea cazuri, a cerut dosarul de la Consiliul de război.

x Dl. Prof. univ. Florin Sion roagă pe toţi prietenii politici să ia parte la întrunirea ce se va ţine în localul clubului din Str. Alexandri Duminică 19 c. ora 10 şi jum., când se vor lua hotărâri politice.

O pensionară din Iaşi excrocată
de către un agent fiscal

D-na Elena Savopol, pensionară din localitate,—pentru a-şi cruţa formalităţile ce le întâmpină la încasrrea pensiei— a recurs la serviciile agentului de urmărire Vasile Teodorit.

Acesta a luat carnetul de pensii al d-nei Savopol şi a încasat banii (5.000 lei). Insă în loc să dea banii d-nei Savopol, i-a cheltuit în distrpcţii personale.

Cazul a fost reclamat la Ad-ţia Financiară. D. Ilie Florescu a făcut cercetări şi a trimis Ministerului un raport prin care cere destituirea agentului V. Teodorit. Rep.

Cazul dispariţiei
unui cadavru din Chişinău

Precum am relatat, familia comerciantului David Cleiman din Chişinău a reclamat parchetului că după ce acesta din urmă a decedat la spital, cadavrul său a fost transportat la morgă, de unde a dispărut în împrejurări misterioase.

Familia a aflat apoi întâmplător că nişte necunoscuţi au vândut cadavrul unos studenţi din Iaşi.

Ziarul „Viaţa Basarabiei" afirmă că primele cercetări ar fi stabilit vinovăţia medicului Rapoport din Chişinău şi a unui paznic dela morgă.

Mişcare
în poliţia locală

In vederea bunei administrări a serviciilor poliţieneşti d. chestor Eugen Pavlescu a dat azi o deciziune prin care se face următoarea mişcare printre funcţionarii poliţieneşti.

D-nii comisari Andrei Cane şeful circumscripţiei I şi Eugen Bârzescu şeful circ. III-a. sunt mutaţi unul în locul altuia.

D. comisar Dim. Dumitriu dela Biroul judiciar este delegat cu conducerea Comisariatului gării; iar d. Vasile Mihoci se repartizează la circumscripţia I-a.

D-nii comisari Dumitru Costea dela Circ. IV-a şi Neculai Ciuceanu, dela Biroul de procedeuri, sunt trecuţi unul în locul celuilalt.

D. comisar Const. Iordăchescu, dr. în drept, şeful biroului administrativ al chesturei, este numit şeful circ. V-a, în locul d-lui comisar Ioan Stroian, care trece la Biroul chesturei.

D. comisar Gh. Gaman dela Biroul de proceduri, trece la circ. V-a; d. Ioan Coşniţă este mutat dela Circ. V-a la circ. II-a; iar d. comisar Epure de la circ, I-a, trece la Biuroul de proceduri.

Impiegatul arhivar Nec. Popescu dela Circ. V-a se trece cu serviciul la Chestură, unde este titular.

TRAGEREA LOTERIEI

Din colectura Băncii Emanoil Marcovici au ieşit câştigătoare la tragerea de azi dimineaţă, următoarele numere din loteria de Stat.

Lei 8000: 49093,

Lei 7000: 32940, 32942 şi 32901.

Lei 5500: 16602, 16603, 16611, 16679, 11069, 17732, 23814, 23807, 23811, 23874, 32914, 32930, 34115, 34132, 34144, 34168, 49048, 49072, 75253.

Din colectura „Providenţa" M. Duff.

Lei 60.000 lozul No. 17457 (toate optinile în Iaşi).

INFORMAŢIUNI

x D. prof. I. Petrovici soseşte în Iaşi astăseară la ora 9. Prietenii i-au pregătit o călduroasă primire în gară.

x Enoriaşii bisericei Sf. Andrei au decis să trimită memorii Sf. Sinod şi Patriarhului Miron, pentru rezolvirea chestiunii în ce priveşte posesiunea icoanei „Sf. Mina".

x Comite ul Societăţii „Turismul Academic" din România, ţine şedinţă astăzi ora 6 j m. p. m. la sediul Societăţii.

x Toţi abonaţii la domiciliu ai ziarului „Opinia" sunt scutiţi de a mai tăta zilnic bonurile, căci iau parte în mod automat la premiile gratuite ale ziarului. Afară de aceasta mai au dreptul de a da 3 anunţuri gratuite pe lună.

Abonamentul se poate plăti şi în rate. Inscrierile se fac zilnic la administraţia ziarului „Opinia" str. Lăpuşneanu.

IMPRESII

„Bonzo" câştigă tot mai mult simpatiile ieşenilor

In cântecul despre „Bonzo", se spune că acest căţeluş drăgălaş e îndrăgostit de toată lumea. Judecând după primirea entuziastă pe care un public numeros îl face în fiecare zi la „Sidoll" nostimului animal se poate constata că ieşeni generoşi ştiu să răsplătească frumos eforturile micei făpturi încântătoare.

Programul ales ce-l prezintă săptămâna aceasta excelentul director al trupei, d. *A. Werner* e în măsură de a satisface pretenţiuni din cele mai exagerate.

Trio-ul *Titze-Tarasoff* M-elle *Lidina* recoltează la fiecare dată aplauze binemeritate. La fel şi duetul *Cesca-Flbich*.

Bucură privirile tuturor apariţia elegantă a d-nei Dagarova. Glasul superb al excelentei cântăreţe, d-na *Lya Ziverţ*, farmecă întreaga masă spectatoare. Sunt plini de duioşie talentatul Gogu Ştefănescu şi frumosul Sokolschi.

Decorurile, muzica, dansurile, tablourile („Taverna" şi „Ta ăra ţigănească") — totul poartă pecetea unui gust fin, unei originalităţi, unei intelectualităţi artistice desăvârşite; totul degajează o veselie exuberantă şi descreteşte frunţile spectatorilor care doresc să-şi uite multiplele necazuri.

Intr'un cuvânt „Bonzo" şi-a asigurat la Iaşi un succes de lungă durată. *Cronicar*

BALUL
ASOCIAŢIEI FUNCŢIONARILOR DE BANCĂ
ARE LOC IN SALOANELE
ORFELINATULUI EVREESC
SAMBĂTĂ 25 FEBRUARIE 1933
Bilete de vînzare la: Ceasornicăria Kahane str. Lăpuşneanu Drogueria Bojet strada Cuza-Vodă.

x **D. Prof. Dr. Parhon** va da consultaţii Vineri 17 şi Simbătă 18 crt. dimineaţă la Spitalul Socola, iar după masă dela 3—5 la d. Prof. Dr. E. Radu str. Alexandri.

Tot Iaşul îşi dă întâlnire Duminică 19 Februarie, la „CORSO"

Ispita Aurului
este titlul romanului 41 din Colecţia ceior 15 lei
E romanul unei moşteniri în jurul căreia se dă o luptă aprigă, e vecinica goană după aur, care stârneşte patimile omeneşti.
De vânzare la chioşcuri, vînzători şi la dep. de ziare S. Peretz, str. Unirei.

Ceaiul organizat de „Tennis-Club-Iaşi" are loc Duminică 19 c. la „CORSO"

DOCTOR
Corneliu Stoian
Genito-urinare, sifilis, venerice
Consultaţii 4—7
strada I. C. Brătianu 58

DOCTORUL
R. DAMSKER
str. Ghica- Vodă No. 44-46
consultă zilnic
MEDICINA INTERNA
SIFILIS şi
GENITO-URINARE
Diatherme şi băi de lumină
între orele 8-11 a.m. şi 3-7 p. m.

COPIEZ ACTE cu 6 lei pagina, un leu copia şi cursurile universitare cu 1 leu pagina. A. Feldsohn str. Anast. Panu No. 82, (lângă Drogueria Rosenstein).

FULGERUL DIN BUCUREŞTI
Boiangerie şi curăţătorie chimică
curăţă şi revopseşte orice culoare, după eşantion, paltoane de dama, domni şi copii. Secţie specială pentru curăţat şi transformat pălării bărbăteşt.
Birouri de Primire:
str. Cuza Vodă 35, Cuza Vodă 9, Lăpuşneanu 15
Unirei 6, Palat 84, Fabrica str. Dragoş 25.

Serviți-vă de comunicații telegrafice

BIBLIOTECA UNIVERSITĂȚII - IAȘI -

ANUL XXIX No. 7747

ABONAMENTE

Biblioteca Universității Loco

IAȘI — STR. LĂPUȘNEANU 37

2 (doi) lei exemplarul

OPINIA

ZIAR POLITIC COTIDIAN

DUMINICA 19 FEBRUARIE 1933

OPINIA

BON No. 6

Mari premii gratuite

Detașați toate bonurile

ACTUALITĂȚI POLITICE

Solidaritate de corp

și interes politicianist

Profesorii deputați -- Taxele universitare

Proectul de reducere a salariilor a fost votat de Cameră așa cum a vrut guvernul.

In zilele premergătoare votului se făcuse multă zarvă, în special din partea membrilor corpului didactic de toate categoriile. Se crelase, chiar în sinul majorității, un curent contra proectului. Și profesorii deputați (inclusiv cei guvernamentali) au promis că vor vota împotrivă.

Le-a venit însă inspirație deputaților lupiști să ceară votul pe față. S'a votat pe față și....s'au demascat îndată guvernameutalii. Cu toții au votat pentru proect. Numai doi sau trei au făcut excepție; unul s'a abținut; iar cîțiva mai viteji... au lipsit dela ședință!

Așa au procedat profesorii guvernamentali. Ceiace ce dovedește că interesul de breaslă, solidaritatea de corp, nu fac două parale față de influența presantă a politicianismului. Clubul politic, înainte de toate! — acest politicianism de club care a conrupt totul în țara românească!

*

Și fiindcă vorbim de profesori:

Se dureroase economii bugetare, și se tae vre-o 500 milioane din bugetul ministerului de instrucție publică. A trebuit să se micșoreze și salarul mizerabil al învățătorilor.

Se fac economii și la Universități, lăsându-se în grave lipsuri laboratorile, clinicele etc.

Dar un lucru.

La Universități avem 560 catedre (plus 667 asistenți, preparatori etc). Din taxele de examene plătite de studenți, revine în mediu, fiecărui profesor, câte un supra-venit anual de aproape 200,000 lei. Asta înseamnă — făcând o simplă înmulțire — peste 100 milioane lei pe an!

Iată ce cadou formidabil își iau domnii profesori de la studenții, foarte mulți săraci.

Totuși, dacă aceste taxe se încasează, ce-ar fi să fie trecute **în favoarea Universităților,** *și nu a profesorilor?*

Acum când se fac economii mari la învățământul superior, cele 100 milioane ar salva laboratoriile și clinicele; ar înlesni perfect universitățile, ar ajuta pe studenți și cultura generală. Ar fi—nu un sacrificiu al profesorilor, — ci o obligațiune obștească în aceste vremuri de sărăcie fenomenală.

X.

UN BANCHET LA PREȘEDINTELE GERMANIEI

HINDENBURG ȘI MUZICA. — HITLER NU BEA ȘI NU FUMEAZĂ

Mareșalul Hindenburg, președintele Germaniei, a oferit un banchet în onoarea miniștrilor și ambasadorilor străini dela Berlin. Au luat parte aproape toți diplomații cu soțiile lor, bărbații purtând costumele de gală, iar femeile exibând rochii și podoabe de mare valoare. S'a remarcat îndeosebi soția ambasadorului Turciei, care avea inele, cercei, brățări și perle prețuite la aproape jumătate miliard lei. Femeile purtau tualete splendide lucrate în special din lamé și peau-d'ânge de culoare albă și neagră.

*

Mareșalul Hindenburg s'a întreținut foarte amical cu toți invitații, dnr mai ales cu soția ambasadorului Italiei, care este o pasionată melomană. Președintele Germaniei a declarat că dintotdeauna cea mai plăcută distracție pentru el a fost și a rămas muzica. Deaceia frecventează sălile de concert și ascultă până noaptea târziu audițiile de radio.

*

Hindenburg a relatat cu acest prilej și o interesantă amintire din timpul războiului. In serviciul statului major condus de actualul președinte al Germaniei se afla un caporal, care cânta minunat din clarinet. Și adesea când știrile sosite de pe front erau sumbre, întristătoare, Hindenburg, dupa ce dădea dispozițiile cuvenite, se retrăgea cu caporalul clarinetist și asculta un cântec duios. Era o adevărată reconfortare. Tristeța dispărea ca prin farmec și mareșalul se simțea cu curajul și puterea regenerate. Muzica — afirmă Hindenburg — e cel mai eficace remediu pentru suflet.

*

Bine înțeles la acest banchet au luat parte și membrii guvernului german, în frunte cu Hitler, Von Papen și Von Neurath. S'a servit un menu copios și s'a constatat cu acest prilej că noul cancelar al Germaniei nu bea alcool și nu consumă mâncăruri de carne.

Deasemenea Hitler a refuzat toate tratațiile de țigări, declarînd că nu fumează și încercînd să convingă și pe alții să renunțe la patima nicotinei.

Invitații s'au întreținut în trei limbi: germană, engleză, și franceză. Hitler n'a vorbit decît limba natală.

Victimele fiscului

O sinucidere în Cehoslovacia

Comerciantul Johann Lazza din Vsetin (Cehoslovacia) a fost impus la dări mari. Negustorul a făcut apel, arătând că nu poate plăti impozitele fixate; dar în loc să obțină o scădere, a fost impus și la alte taxe suplimentare, precum și la o amendă severă, pentrucă n'a ținut bine registrele.

Disperat de această situație, comerciantul s'a dus acasă și și-a pus capăt vieții cu un foc de revolver. Pe masă s'a găsit un bilet cu următorul conținut: „Acum luați și pielea de pe mine".

Precum se vede, fiscul e cam la fel, pretutindeni!...

Locul morții

Opt cadavre pe o linie ferată

Ziarele din Roma anunță că pe linia ferată spre Florența, la kilometrul 3754 în apropiere de satul Panicale, a fost găsit cadavrul tinerei Ruth von Bassewitz, fiica unui amiral german, venită din Koburg să studieze în Italia. Fata a fost asasinată de niște bandiți, care i-au furat cufărul cu lucruri de preț.

E interesant de relevat că în același loc de pe linia ferată respectivă au fost găsite în interval de 14 luni opt cadavre de oameni asasinați în împrejurări identice. Deaceia punctul acela a fost denumit „locul morții".

Poliția italiană a întreprins cercetări severe, spre a descoperi pe odioșii ucigași.

In pag. 4-a:

ULTIMA ORA

La ce visează femeile!...

Femeile franceze au înțensificat propaganda pentru a obține dreptul integral de vot. In clișeu vedem câteva sufragete, cu căldarea de cocă și cu manifeste pe care le lipesc pe străzile Parisului.

DIN TOATA LUMEA

Un vis determină o crimă — Un asasinat în împrejurări deosebite s'a întâmplat la Plymouth, în Anglia. Iată faptele:

Acum câteva zile a fost descoperit cadavrul comerciantului Harry Bower, în magazinul său de manufactură. Cercetările poliției au dus la concluzia că omul a fost ucis de tovarășul său de afaceri, anume Eddy Petters. Și în cele din urmă acesta a recunoscut fapta. E interesant însă motivul care a determinat această crimă.

Petters declară că de câtva timp visa mereu că asociatul său unelteste să-i ieie averea și să rămână singurul proprietar al afacerii. Negustorul era atât de terorizat de acest vis, încât puternic sugestionat vedea în toate acțiunile tovarășului numai intenții de trădare. Astfel, după multe zile de bănueli chinuitoare, Petters a sfârșit prin a-și ucide asociatul.

Medicii specialiști care au studiat cazul, cred posibil faptul că un vis obsedand a putut determina un act criminal.

*

O sinucidere îngrozitoare s'a întâmplat în orășelul Pleszka din Polonia. Femeia Maria Sterski era de mai mult timp în ceartă cu bărbatul, care vroia să divorseze. Acum două zile soțul a părăsit căminul conjugal, plecând într'un târg vecin împreună cu concubina sa.

De durere, nevasta a hotărât să-și puie capăt vieții. Și a recurs la un procedeu înfiorător. A aprins în cuptor un foc puternic și când flăcările se ridicau mari, femeia și-a vârât capul și partea superioară a corpului în cuptor. Un țipăt grozav de durere și apoi liniște.

A doua zi nefericita a fost găsită la cuptor, cu jumătate de trup ars și cu cealaltă jumătate neatinsă. Cazul a impresionat atât de mult, încât la locuința defunctei a tost un adevărat pelerinaj.

*

O operație originală — Pe vaporul englez „Lady", în apele oceanului indian, s'a efectuat o originală intervenție chirurgicală. Medicul vasului Ed. Pickfeld, spre a calma pe un bolnav de apendicită, a încercat operația în condițiuni îndrăznețe.

Do torul n'avea instrumentele necesare și atunci a recurs la... improvizații. S'a folosit de bricege, foarfece de manicură, ace obișnuite, pense de sprincene, etc. Toate aceste instrumente au fost bine înțeles sterilizate și cu ajutorul lor medicul a izbutit cu multă trudă să efectueze operația.

In primul post unde s'a oprit vaporul, pacientul a fost coborât și dus la spital. Acolo s'a desfăcut din nou locul operat și s'a complectat intervenția după toate prescripțiile medicale.

Surpriza?.. Omul trăește și merge spre vindecare!

*

Cine se mărită mai întâi!..—Un ziar american relatează un caz interesant petrecut la New-York. Fete e care au absolvit anul trecut liceul „Lincoln" și-au luat obligația să organizeze o nuntă originală pentru colega care se va mărita mai întâi. Bineînțeles a fost un adevărat... concurs între fete. Și în sfârșit zilele trecute s'a căsătorit una din ele, anume Ishbel Tooner.

Toate colegele, dar absolut toate, au venit la nuntă în uniformele de școală, fiecare aducând câte o amintire: un caet de curs, o linie, o hartă, etc. Apoi tot grupul s'a dus la lic u și în clasa respectivă s'a întins o petrecere zgomotoasă, la care vrând nevrând au luat parte și profesoarele. Apoi, la reîntoarcere, fetele dansau pe străzi, opreau automobile, sărutau pe trecători, etc.

A fost într'adevăr... o nuntă originală.

„OPINIA" LITERARA ȘI ARTISTICA

Dorbe...

Viața în închisori

S'a întâmplat recent revolta deținuților dela Tg. Ocna și s'au înregistrat proteste contra regimului de la Galata. Iar acum câtva timp am găsit informația în ziare că în penitenciarul din Turnu-Severin au încetat din viață doi arestați, zdrobiți de foame și frig. Sînt acestea cazuri elocvente că'n temnițele noastre deținuții sînt supuși unui tratament aspru, care le ruinează sănătatea.

Combatem această situație cu un exemplu excelent venit din Anglia. Directorul penitenciarelor de acolo a prezintat un raport, din care se constată că moralizarea deținuților se obține printr'un regim uman, civilizat. S'a observat că'n închisorile unde se organizează audiții de radio și spectacole distractive, unde se servește un pat curat și o masă suficientă, unde se acordă în genere un tratament mai liber, procentul celor readuși pe calea dreaptă este mult mai mare decât în celelalte temnițe.

De aceia specialistul englez propune să se introducă în toate penitenciarele un regim de prietenie, distracții și dragoste chiar pentru cei mai vinovați.

Desigur, noi nu putem pretinde să rivalizăm cu Anglia; să oferim deținuților radio și teatru, când nu sînt fonduri pentru o îngrijire igienică. Putem cere însă măcar pânea de toate zilele, măcar un lemn în soba din celulă, măcar mai puțină asprime și mai puțin dispreț. Altmintrelea societatea merită pedeapsă la rândul ei, pentrucă sporește condamnările justiției și-i neagă rolul adevărat.

i. b.

...și fapte

Rolul scriitorului

Printre hârtiile rămase dela marele romancier John Galsworthy, s'au găsit și următoarele însemnări:

„Scriitorul, în operele sale, trebuie să îndeplinească un activ rol social. Cred că nu e suficient să faci o descriere frumoasă, sau să redai un fapt epic interesant. Scriitorul trebuie să atace moravurile, prejudecățile, nevoile societății. Literatura nu câștigă, dacă trăește din imaginație. Cel mult oferă o lectură plăcută de câteva ore. Dar atât e prea puțin și pentru scriitor, și mai ales pentru cititori.

„O carte citită trebuie să lase urme; altmintrelea e păcat că a fost tipărită. Scriitorul are misiunea de a răscoli probleme sociale și de a căuta să desvolte dragostea pentru oameni".

Savantul distrat

Savantul se adresează nervos soției:

— Ți-am spus de nenumă-

(Continuarea în pag. II-a)

SEXUALITATE ȘI VENERISM

PROPORȚII ALARMANTE ALE SIFILISULUI IN ROMÂNIA

LIPSA DE MEDICAMENTE. INDIFERENȚA AUTORITAȚII CENTRALE

Interesante comunicări ale d-lui profesor dr. I Mironescu

In calitatea sa de locțiitor de Director al Institutului de Igienă din localitate, Dl. Profesor Dr. Bălteanu a adus la cunoștința publicului mai zilele trecute, că permanenta primejdie a venerismului, și-n special a sifilisu ui, amenință și subminează tot mai profund populația, întrucât îngredientul cel mai puternic de stăvilire a sifiiisului. *Neosalvarsanul*, care mai anul trecut prin stăruința D-lui Prof. Dr. Slătineanu s'a întrodus în țară, cu vagoanele,— astăzi din cauza crizei financiare în care ne găsim, nu mai poate fi utilizat ca armă de luptă împotriva sifilisului, în țara noastră.

Preocupați de această afirmațiune-comunicare, făcută de eminentul reprezentant al Institului de Igienă, — pentru o mai amplă și mai autorizată edificare asupra acestei chestiuni, ne-am adresat *D-lui Prof. Dr. Mironescu*, Directorul Clinicei Dermato-Sifiligrafice și consilierul technic în această specialitate pe lângă numitul Institut. D-sa ne-a dat o serie de informațiuni și lămuriri de un interes general impresionant.

Lipsa Neosalvarsanului

— „Exact!..Foarte exact!.." Exclamă Domnia-Sa. Ne lipsește cu desăvârșire Neosalvarsanul, — adecă ne lipsește tocmai *„artileria grea"* în bombardamentul formidabilelor tranșee depe frontul Spirocheților.

Și fiindc'am păsit pe pragul alegoriei, pot continua pe acelaș ton adăogând că pe sectorul lucrărilor noastre de apărare,— lupta nu se mai într ține decât doar în dispensariile, care depind de Casa Muncii a Căilor ferate,—unde din când în când tot mai sosesc transporturi de preparate bismutice,—admirabile guri de foc, — dar cu efect numai în lupta combinată „de atac" cu Neosalvarsanul și Mercurul. Incolo...atât în spitale, cât și'n dispensarii, — continuăm un slab „tratament de întreținere", *cu mercurul* administrat încă sub formă de injecții, dar teamă mi-i că din motive financiare ne vom întoarce la: *Pilulele lui Ricard* sau poate chiar... la strămoșeștile fumuri!

Sifilisul distruge specia umană

Spirocheta sifilisului însă, folosindu-se tocmai acum de prilejul actualei depresiuni morale și materiale, pătrunde șerpuindu-se ca argintul viu, în toate păturile sociale, dar cu deosebire în rândurile ignoranții și se extinde îngrozitor, lăsând în urmă nesfârșitele cohorte de: avorturi, heredo-distrofici, schilozi, extropiați, opriți în desvoltare, îmbecili, para itici etc., adecă: Sifilisul își urmează în mod statornic menirea *devorând individul și distrugând în proporții fantastice specia umană.*

Urmele războiului

Cauzele expanziunii sifilisului din zilele de astăzi, trebue căutate în marele războiu și'n mizeria fizică și morală de după războiu,— în care, ceas cu ceas, tot mai adânc se scufundă omenirea. Războaele, revoluțiile, crizele economice din trecutul lumii, au atras după dânsele pauperizarea și decăderea rezistenții fizice cu deosebire a masselor muncitoare, — dar deopotrivă, — ba poate clasele suprapuse ceva mai mult, decât cele proletare au întâmpinat cu prilejul războiului, dezastruoasele efecte ale decrepitudinei morale, urmate de practica fără jenă și la lumina zilei a evaziunilor sexuale, deschizând astfel larg porțile pentru invaziunile spirochetice. Cu alte cuvinte orice cataclism social, (orice pierderi în viețile omenești!), în mod instinctiv și fatal a atras după dânsul, tocmai în vederea reparării acestor pierderi, o recrudescență și-o exaltare a celei mai importante însușiri animalice: *reproducția* și-a indispensabilei ei subsidară: *sexualitate*, dar concomitent și'a exagerat proliferarea și și-a exaltat virulența și *Spirocheta*, care, cu deosebire, după apocalipticul măcel omenesc din 1914, în toate

D. prof. dr. Mironescu

țările Europene, dar mai ales în cele înapoiate, a produs și produce ravagii înspăimântătoare.

Imediat după întoarcerea acasă din tranșee, sifiligrafii de pretutindeni au fost mobilizați în toate țările din lume, în vederea organizării marelui războiu declarat împotriva sifilisului. S'au făcut pretutindeni sacrificii materiale enorme, s'au creat spitale de izolare, dispensare, laboratorii, și'n chip statornic de-aproape cinsprezece ani în țările nordice și occidentale n'a încetat macar o zi, o singură zi, lupta împotriva expanziunei Spirochetice! In budgetele tuturor țărilor civilizate, an cu an, deatunci încoace se prevăd sumele necesare pentru distribuția cu profuziune și'n cea mai largă gratuitate a bismutului, Mercurului și-a Neosalvarsanului, practicându-se tratamentele în dispensare la îndămâna oricărui pacient, care neapărat sub amenințarea prevederilor legale, trebue să se supună la metodica și riguroasa sterilizare a spirocheților, pe care dacă-i poartă'n organism, atentează și la viața altora.

Primejdia bordelurilor

La noi, — deabea s'a isprăvit cu alcătuirea unei legi, care prevede delictul de contaminare, obligativitatea tratamentului, izolarea bolnavilor primejdioși de contaminare și desființarea bordelurilor.

Nici într'o țară din lume nu s'a pomenit însă o luptă mai aprigă împotriva desființării acestor cloace de pestilențiare fizică și morală de cât în țară la noi. Bordelul intrase în sufletul și'n oasele noastre! Am văzut oameni serioși și'n toată mintea, care nu puteau concepe o astfel de măsură, decât ca o aberație mentală din partea acelora dintre noi, care cerem cu insistență desființarea acestor tradiționale focare de permanentă infecție venerică.

Mai tot anul trecut, cetățeni anonimi ai Iașului, m'au amenințat cu moartea prin scrisori, pentru că presa locală, în câteva rânduri nu relevase modestele mele stăruințî în înfăptuirea acestei măsuri.

Nici astăzi încă cunoscuții speculanți de vieți pierdute și traficanți de spirocheți, cu toată insistența organelor administrative, nu vor să renunțe la odioasa instituție a bordelurilor, pe care încearcă să le mai întrețină clandestin și pe subt mână.

Intrucât privește obligativitatea tratamentului și izolarea contagioșilor, — legea s'ar putea zice, că e încă numai în faza de „slovă moartă pe hârtie".

Tratamentul nu poate fi făcut obligator pentrucă din lipsă de fonduri n'avem medici, dispensarii, laboratorii, personal și ingrediente terapeutice. Izolarea contagioșilor nu se poate face, până nu se vor organiza Azile și spitale. Din contra, în ziua de astăzi, și cele care sânt, din pricina sărăciei se dezorganizează! Prin urmare și-acum, când avem legea, ca și atunci când n'o aveam, spirocheții se primblă pe stradă!

7 la sută sifilitici

Din nefericire sântem una dintre țările cele mai sifilizate din lume! In privința numărului sifiliticilor nu putem face afirmațiuni precise, pentru că nu dispunem încă de studii riguroase și exacte în această materie. Din cercetările întreprinse de mine personal acum vre-o zece ani în urmă, în Basarabia, dimpreună cu d. dr. Cazacu, directorul sanitar depe acea vreme și tot dimpreună cu Domnia-Sa, dincoace în Moldova, cu câțiva ani mai târziu, am impresia că nu greșesc prea mult afirmând, că circa de 7 la sută din populația noastră e sifilizată.

Aici în Iași populația săracă primește anual cam câte cinzeci de mii de injecții atât la dispensarul din strada Palatului, cât și la cel din str. Zugrav. Dacă se mai iau în considerații și cele câteva zeci de mii de tratamente administrate în serviciul Clinicei Dermato-Sifiligrafice, serviciul anti-sifilitic al Căilor-Ferate, servicile medicale ale celor cinci despărțiri etc., plus tratamentele din cabinetele particulare ale atâtor medici practicanți, își dă seamă oricine, că'n Iași mișună Spirocheții!

Dar dacă'n Iași, unde de bine, de rău este o clinică Sifiligrafică, unde sunt două dispensare anti-venerice și încă câteva servicii cu — aceiași destinație,— pot oferi cu mijloacele atât de reduse de care dispun, sute de mii de tratamente, mă întreb ce-o fi în orașele de provincie, unde nici nu se pomenește de vr'o organizație similară!?..

Dar la țară?...

Oare peste douăzeci de ani dacă rămânem în rânduiala de astăzi, cine va mai plăti birurile, cine va mai apăra hotarele?!...

Țărănimea, — cam la cinsprezece milioane de oameni, — are încă convingerea că bolile lumești se iau din vis,

(Continuarea în pag. II-a)

DUPA INVENTAR !

6 ZILE EFTINE !

Incepând de Luni 20 Februarie până Sâmbătă 25 inc usiv

Filialele din Iaşi ale FABRICII „HERCULES“ S. A. CERNAUŢI

Desfac stocuri de mărfuri cu preţuri pe jumătate

DOVADA

OBSERVAŢI PREŢURILE MAI JOS NOTATE :

Ciorapi fild'ecosse	LEI	8 în sus	Chiloţi fild'écosse	LEI	34-38
Ciorapi p. copii					
Ciorapi fild'ecosse pentru domni	LEI	18-22-28	Chiloţi din mătase	LEI	48-58
Ciorapi fild'ecosse pentru doamne	LEI	11-18-24	Combinesoane mătase	LEI	83
Ciorapi de lână p. doamne	LEI	58	Berete şi băşti de lână	LEI	8-14
Chiloţi fild'ecosse p. copii	LEI	18-21-26	Pulovere p. doamne	LEI	68-88
Ciorapi de mătase p. doamne	LEI	38-48-58	Fulare	LEI	28-38
Chiloţi mătase p. copii	LEI	28-33-38	Rochi moderne	LEI	260-480
			Bluze de mătase	LEI	128-168

şi multe articole reduse la jumătate.

HERCULES : str. Ştefan cel Mare No. 13
HERCULES : str. Lăpuşnea u No. 38

Pentru a evita aglomeraţia, recomandăm târguelile de dimineaţă

„HERCULES“ S. A.

Fabrică de Tricotaje şi Ciorapi CERNAUŢI

BAYER Pyramidon

Numai crucea Bayer pe fiecare ambalaj (20 × 0,1 g şi 10 × 0,3 g) vă garantează autenticitatea tabletelor

Pyramidon

şi în acelaş timp eficacitatea lor contra durerilor de cap şi a migrenelor.

DIANA
FRANZBRANNTWEIN

Singurul remediu contra răcelilor, gripei, junghiurilor, durerilor de cap, etc.

Pe vremea de faţă, când sănătatea noastră este expusă la răceli, gripă, dureri reumatice, guţă şi nevralgii sunt nepreţuite serviciile ce le aduce renumitul şi cel mai salutar remediu de casă **DIANA FRANZBRANTWEIN**

Feriţi vă de surogate şi falsificări cerând insistent originalul „Diana Franzbrannţwein“, fiecare sticlă cu plumbul „Diana“.

Păziţi-vă contra Gripei, Scarlatinei şi a ori cărei boale ce se propagă prin nas şi gură

Gripa şi scarlatina se întind mereu. Sfătuesc pe toţi cetăţenii—mari şi mici—a-şi lua precauţiile necesare după recomandaţiile onor. Serv. Sanitar, luând: *Oleul sau pomada preventivă*, de pus în nas. *Gargara Phenoxil* pentru clătit gura şi gâtul, sau *Soluţia Milne* pentru badijonat în gât ; precum şi **Cachetele Antigripale Werner** (unul pe zi ca preventiv, 3 pe zi curative).

Depozit : FARMACIA WERNER IAŞI.

Scaun anevoios

PURGATIV TYP LAXATIV
CURĂŢĂ, DESFUNDĂ, PLĂCUT şi BINE
STOMACUL şi INTESTINELE

Subsemnatul

Carol Ionescu, electrician

aduc la cunoştinţa onoratei mele clientele că nu mai am nici un fel de combinaţie cu atelierul *„Erikson“* şi nici cu foştii mei lucrători *Filip Glükman şi Lupu Rotman*.

Rog onorata clientelă a-mi acorda aceiaşi încredere de până acum.

Execut orice lucrări la

„FARUL LUMINOS“

strada Sărăriei No. 150

DE VANZARE casele din str. Asachi 8, cu avantaje de plată. DE INCHIRIAT un mic apartament la aceiaşi adresă.

O coafură puteţi face ori unde. ***Insă o coafură individuală*** durabilă şi reuşită obţineţi numai la

- Coafor DEMEK S-sor -

Spectacolele zilei

Unde mergem astăzi?...

18 FEBRUAR

Teatrul Naţional — *„Cine a ucis?“* piesă detectivă de Jaques Deval.

Cinema Trianon.—*„Melo“* (Gura visătoare) cu Elisabeth Bergner şi Rudolf Förster ; *„Nebun după cinema“* cu Harold Lloyd; Jurnal sonor *Paramount.*

Cinema Sidoli. — Spectacolul trupei *„Bonzo“* (program schimbat) şi fimele *Rumba-Rumba“* cu Dolly Haas şi Curt Bois : *Răzbunarea lui lui Tom„* cu Tom Mix.

Cinema Phönix.—*„O idilă de dragoste“* cu Charles Farell şi Janette Gaynor“ ; *„Arlana“* cu Elisabeth Bergner şi Rudolf Förster; în pauze : demonstraţiile magicianului *Melidis.*

Cinema Ghelţer—*„Femeia pe cruce“* cu Marcela Albani şi Hans Adalbert von Schlettow ; *„Doi vagabonzi în Prater“* cu Pat şi Patachon. In pauze : exibiţiile clownului *Emilio.*

Aula Universităţii. — D. prof. *Leca Morariu :* Omul Eminescu.

*

Radio-Bucureşti. 18 Orchestra Sibiceanu. 19 Informaţiuni şi semnul orar, 19,10 d. Ion Marin Sadoveanu : Cronica teatrală, 19,25 Orchestra Sibiceanu, 20.20 d. Gr. Giossanu : Agricultura 20,40 d. prof. N. Vâlcovici ; Drumuri, 21 Ora exactă, Orchestra Radio, 21,30 d. Alex. Obendaru : Amintiri din 1877, 21.45 d. E. Bernfeld—piano (Din Bach) 22.15 Orchestra Radio, 23 Informaţiuni şi ştiri sportive.

x Pentru un deget — La judecătoria ocol. I mixt s'a judecat procesul unui lucrător dela fabrica de postav M. Sapirstein, căruia un războiu de ţesut i-a prins şi retezat un deget.

Patronul fabricii a fost dat în judecată pentru răniri prin imprudenţă, întrucât războiul nu avea apărătoare. Judecata l-a condamnat pe patron la 2000 lei amendă şi 20.000 lei despăgubiri.

SEXUALITATE ŞI VENERISM

Interesante comunicări a d lui prof. dr. I. Mironescu

(Continuarea din pagina I-a)

din călcătură în spurcăciune, ori din urinare „împotriva vântului !..,“ Când va ajunge oare *„poporul suveran“* să cunoască, că *spirochaeta pallida*, e agentul patogen al sifilisului ?! Până atunci... ce vor putea face medicii de plasă ?! Vor administra injecţii în prezenţa ocrotitoare a jandarmului !?

Dar când medicii de plasă din ziua de astăzi, — fără nici o exagerare, — de'ndelungată vreme sânt răbdatori de foame, şi nu se pot mişca — dela casă la casă de rosinea datoriilor şi-a mizeriei, — oare le mai arde lor de continuarea campaniei antisifilitice, prin miraculoasa putere de vindecare a Neosalvarsanului ?

Saxofoane în loc de medicamente

Dar de unde Neosalvarsanul ? Ce sântem noi ?... Belgia, Danemarca ori Olanda ? — D. ministru Ioaniţescu, ca şi toţi înaintaşii săi dela războiu încoace, din perfectă sinceritate, de sigur că face toate sforţările posibile, ca să capete cele 22 de milioane, prevăzute în budgetul anului acestuia pentru procurarea de Neo-salvarsan.

Le va căpăta oare ? Tare mă 'ndoesc ! Nu mai departe decât acum doi ani, un inimos subsecretar de stat, renumit profesor de universitate, tot din partidul democratic care guvernează şi astăzi, prevăzuse, — cu biruitoare zâmbete de bucurie, — trei zeci de milioane de lei în proiectul de buget, pentru'n anumit scop anti-veneric, la capitolul de combaterea bolilor sociale.

O dispoziţie sosită, drept în clipa din urmă, după ce comisia budgetară aprobase în totul destinaţia celor treizeci de milioane, a ras dintr'un condeiu aceasta cifră din rubrica asistenţei sociale şi-a înscris-o cu toate protestările violente ale câtorva deputaţi naivi *ca subvenţie pentru artiştii de la Operă Română, din Bucureşti.*

Fireşte că schimbându-se destinaţia acestei sume, nu s'au mai comandat nici proectatele de vagoane Neosalvarsan, nici ustensilele de laborator, nici paturile pentru izolarea bolnavilor contagioşi, în schimb s'au procurat scripci şi saxofoane, cu care deatunci încoace se gâdilă urechiuşile boerimii Bucureştene.,.

La un semn dintr'un deget, — noi deputaţii indignaţi am tăcut şi-am votat toţi... uniţi în cuget şi'n simţiri, — şi deatunci încoace boerimea s'a distrat şi se va mai distra, opera a operat şi va mai opera, iar spirocheta a triumfat şi va mai triumfa.

Prin urmare, dacă pentru câteva sute de chiaburi Bucureşteni, acum doi ani în urmă, s'a putut trece dintr'un condeiu fondul de 30 milioane de lei, dela sănătatea publică, la plata anuală a tarafului de lăutari de la oprea Română, sacrificându-se sănătatea a cinci şapte sute cinzeci de mii de cetăţeni sifilizaţi,—foşti şi viitori apuri tori ai ţării,— dece oare domnul ministru Ioaniţescu n'ar trebui să se gandească, că şi fondul de 22 milioane de lei prevăzut de excelenţa sa în actualul budget, ar putea avea o soartă analoagă cu acele 30 de milioane, deac m doi-trei ani în urmă,—adecă în loc să se procure Neosalvarsan pentru Sif lit ci, să se procure : *„Schiuri“* „Bobşlaiguri“, „Hokeiuri“ ori Yo-Yo-uri pent u duducile şi domnişorii cu bască de pe Calea Victoriei ? Ce nu se poate încă în ţara noastră !... —a încheiat d. dr. Mironescu. Insă ne-a promis că ne va mai comunica unele adevăruri crude. SP.

Lucrările Parlamentului

17 Februar

CAMERA — D. *Dinu Brătianu* susţine că atelierele c. f. r. au fost rău administrate.

D. *Armand Călinescu* afirmă că mişcarea grvistă dela atelierele Griviţa a fost întreţinută de agenţi licerali.

D. ministru *Mirto* declară că administraţia rea se datoreşte liberalilor, care au mărit numărul funcţionarilor la c. f. r. Desminte că guvernul n'a vrut să plă ească muncitorilor sporul de salar. Spune însă că cererile lucrătorilor (r dicarea stării de asedi u, eliberarea celor arestaţi, etc) nu puteau fi admise, fiind vorba de instigaţii comuniste.

D. *Armand Călinescu* repetă că guvernul, prin orice mijloace, va extermina mişcarea anarhică şi va menţine ordinea în ţară.

Se iscă apoi un violent schimb de cuvinte între majoritari şi liberalii, pe chestia că d. Madgearu...a fost la un bal ! Şedinţa se suspendă.

*

SENATUL — *Patriarhul Miron*, în chestia reducerii salariilor, cere ca sacrificiile să fie suportate de toţi funcţionarii deopotrivă.

D. M. Manoilescu crede că mai nimerite ar fi fost unele concedieri, decât micşorarea lefurilor.

Discuţia a rămas în continuare.

O dragoste cu scop de jaf

Un fiu îşi pradă părintele

Din Cernăuţi se anunţă că la punctul Vâscăuţi spre graniţa polonă, au fost arestaţi tinerii Teodor Lesan şi Ruxandra Mieţcaia. Din cercetări s'au stabilit următoarele:

Lesan, fiul unui moşier bogat reîntors din America, şi-a jefuit părintele de suma de aproape un milion lei. Tânărul a comis furtul din îndemnul Ruxandrei, pe care o iubea cu pasiunea.

S'a mai staailit că fata s'a pretat la acest joc, fiind în combinaţie cu câţiva locuitori invidioşi, care doriau să se răzbune contra moşierului bogat dar zgârcit.

Asupra tinerilor nu s'au găsit decât trei sute mii lei şi 500 dolari, restul fiind dat de fată oamenilor cu care a fost în legătură.

Ruxandra Mileţkaia şi complicii ei au fost deferiţi parchetului de Storojineţ.

CURTEA CU JURI A ACHITAT

o învăţătoare acuzată de pruncucidere

Ieri după amează a venit spre judecare în faţa juraţilor ieşeni procesul unei tinere învăţătoare acuzată de pruncucidere.

*

D-ra Elena Chiriac, originară din Tg. Frumos, a absolvit acum 3 ani cursurile la şcoala normală de învăţătoare din localitate. Ea era considerată ca una din cele mai bune eleve şi imediat ce şi-a luat diploma, i s'a recomandat un post la şcoala primară din Bucium.

Acolo s'a împrietenit cu d. Andrei Mihailescu, învăţător la aceiaş şcoală.

După câtva timp însă Mihăilescu a fost transferat în altă localitate, iar Elena Chiriac aştepta să devie mamă.

După ce a născut, fiindu-i ruşine de părinţi şi temându-se să nu piardă postul din această cauză, învăţătoarea l-a omorât şi l-a îngropat în grădina şcolii.

Cazul a fost descoperit de servitorul şcolii, care a denunţat fapta autorităţilor.

*

Eri în faţa juraţilor, Elena Chiriac a recunoscut pruncuciderea, dar a arătat că a fost înşelată şi nenorocită.

Apărarea a fost susţinută de d. Dimitriu.

Acuzata a fost achitată.

D. Zl.

INFORMAŢIUNI

x La tribunalul secţia I s'a judecat cererea moştenitorilor ca ei Braunstein din str. Cuza Vodă, care solicită o anchetă spre a se stabili starea reală a imobilului, în legătură cu adresa primăriei, prin care li se pune în vedere să dărâme clădirea.

Tribunalul a admis cererea şi a numit ca expert pe d. arhitect Pompilian din Bucureşti.

x Ca titular al cab. III instrucţie în locul d-lui Mocănescu, a fost numit ieri d. jude Vlad Gavrilescu.

Reumatismul vindecat complect!

Sufeream de mulţi ani de reumatism; am încercat multe medicamente ce sunt indicate a vindeca această boală însă în zadar. După recomandaţia medicului, am încercat şi tabletele Togal, cu care m'am vindecat complect, aşa că îl recomand cu conştiinţa împăcată tuturor suferinzilor ca cel mai bun şi eficace medicament.

V. Mihăilescu
Str. Ispirescu 91, Bucureşti.

V. Mihăilescu

Togal-ul este un medicament cu efect imediat şi sigur la reumatism, nevralgii, lumbago, guţă, junghiuri, insomnie, grip şi toate bolile provenite din răceli. Togal-ul elimină acidul uric, este în mare grad bactericid, acţionează deci direct, suprimând, din rădăcini, cauza boalei.

Peste 6000 de ateştate medicale! O încercare vă va convinge! La toate farmaciile. Lei 52·—.

„OPINIA“ LITERARA ŞI ARTISTICA

(Continuarea din pagina I-a)

rate ori să nu mă deranjezi seara dela lucru.

— Dar, dragul meu, am vrut numai să-ţi zic „noapte bună“.

— Puteai să aştepţi până a doua zi dimineaţă...

Diferite ştiri

— *Gala Galaction* are subt tipar o nouă carte intitulată „Profesorul Taifun“.

— *Celebrul cântăreţ* Feodor Şaliapin a terminat un film, în care interpretează rolul lui Don-Quichotte.

— *La 1 Mart* artistul Tony Bulandra va fi serbătorit la Iaşi în cadrul spectacolului „Marchizul de Priola“.

Clipe vesele

La tribunal, judecătorul pronunţă sentinţa :

— Trei ani închisoare.

— Slavă Domnului, am scăpat de griji.

— Ce vrei să spui ?

— Acum câteva zile, domnule judecător, nevasta mi-a zis : „să vedem să nu plecăm la vară la băi !...“

— Fiul d-tale vrea să devie scriitor ? Are vocaţiune ?

— Desigur ; poate să nu mânânce chiar patru zile în şir...

*

La hotel. Clientul către servitor :

— Am lăsat aseară ghetele la uşă şi le-am găsit cum le-am pus.

— Asta dovedeşte, domnul meu, că avem în hotel numai oameni cinstiţi...

Bibliografie

— *Viaţa Basarabiei* (An. 2 No. 1), revista lunară ce apare la Chişinău, aduce un bogat material cultural privitor în deosebi la provincia transprutiană. Colaborează : Pan Halippa, Stefan Ciobanu, Al. Terziman, Al. Boldur, etc. In rest, cronici, recenzii, însemnări.

— *Pagini Moldovene* (15—16) prezintă un sumar variat datorit d-lor Dan Bădăreu, Sandu Teleajen, George Lesnea, Const. Argeşanu, etc. D. Carol Drimer semnează o traducere din Cuprin. In plus, recenzii de cărţi şi reviste.

— *Incotro* (87) aduce un amuzant material de actualitate. Din conţinut : Starea de asediu în halat şi papuci, film parlamentar, Impozitul pe celibatari ; Revolta abecedarului, Theocrys, etc. Comentarii, anecdote, indiscreţii prezintate cu haz. In 12 pagini mari, cu desene de Dragoş şi Anestin, exemplarul 7 lei.

— *Avântul* (primul număr) o nouă revistă literară apărută la Iaşi. Semnează articole, versuri şi schiţe d-nii Gh. Ciorzan, D. Danciu, Jean Petit, Adrian Şoiman, A. Iltimie, Gh. Obretin. 24 pagini, 3 lei.

Sunt oare vindecabile bolile de plămâni ?

La astmă, bronşite, tuse învechite, mucozităţi, răguşeli de lungă durată, fiecare trebuie să citească broşura cu titlul de mai sus. Autorul dl. Dr.Med. Guttmann, fost medic şef al Sanatoriului Finsen, arată în această broşură, în termeni populari, căi natuale pentru înlăturarea acestor boli grele. Fiecare bolnav primeşte broşura la cerere, în mod absolut gratuit şi franco. Scriţi o carte poştală (francată cu lei 6) cu adresa exactă la : PUHLMANN & Co.,

BERLIN 835 Müggelstrasse 25—25 a

Condamnarea unor conductori de tren

Fraude cu bilete circulare pe linia Iași-Dorohoi

Ieri s'a judecat la căminul cultural dela Râpa Galbenă, procesul conductorilor de trenuri, acuzați de trafic de bilete circulare și de călători, pe linia Iași-Dorohoi.

Comisia disciplinară a fost formată din d-nii: Wincler, inspector Barbaiani și Munteanu.

Din actul de acuzare reiesă următoarele:

De mai mulți ani se observa pe linia Iași-Dorohoi o scădere a încasărilor la traficul de călători.

Inspecția de mișcare c. f. r. din localitate a însărcinat pe d. controlor Beiu cu facerea unor cercetări.

Un truc

D. controlor Beiu a călătorit de mai multe ori în trenul Iași-Dorohoi, dar n'a descoperit nimic suspect.

Toți călătorii aveau bilete în regulă.

Observase însă o oarecare înțelegere între conductori și călători.

Într'o dimineață s'a urcat într'o drezină și a ieșit înaintea trenului Iași-Dorohoi. La un canton a oprit trenul și s'a urcat în vagoane, făcând un control riguros călătorilor.

Majoritatea avea bilete nedecupate.

Unii călători au declarat că biletele le-au cumpărat dela conductori și dela un voiajor.

Cum operau conductorii

D. controlor Beiu a continuat cercetările, spre a afla cum operau conductorii.

Călătorii care parcurgeau mai des distanța Iași-Dorohoi (majoritatea fiind voiajori) se înțelegeau cu conductorii și în schimbul unui șperț, aceștia nu decupau biletele circulare.

Astfel biletele nedecupate mai erau întrebuințate timp îndelungat și de alți călători.

În acest mod c. f. r.-ul a fost păgubit de sumi importante.

*

Comisia disciplinară a condamnat la 5 luni excludere din serviciu și doi ani întârziere dela înaintare toți conducătorii vinovați, anume Isac Neculai, Strâmbu Contu Dumitru. Cremene Gheorghe, Zaharia, Țugui, Ciobotaru, Gușă, Mihailescu Stanciu și Alexandrescu Gheorghe. *Gr. Spiru*

x **Contra durerilor musculare** și articulare, reumatice sau gutoase, cereți **Franzbranntwein Mentoformic** Dr. Rătianu aprobat de Cons. Sanitar Superior. Depozit Farmacia Dr. Rătianu Iași Cuza Vodă 48. Marcă depusă.

Nu tot ce strălucește e aur...

Nu tot ce poartă numele de Săpun Lanolin este Săpun Lanolin ELIDA. Ca orice lucru bun, și Săpunul Lanolin ELIDA e mereu imitat din nou — o dovadă a calității sale speciale. — Dar toate acele imitații nu parvin niciodată să obțină calitatea superioară a veritabilului Săpun Lanolin ELIDA. Abia la întrebuințare se vede adevărata diferență. Observați deci la cumpărare cuvintele

ELIDA
SĂPUN LANOLIN

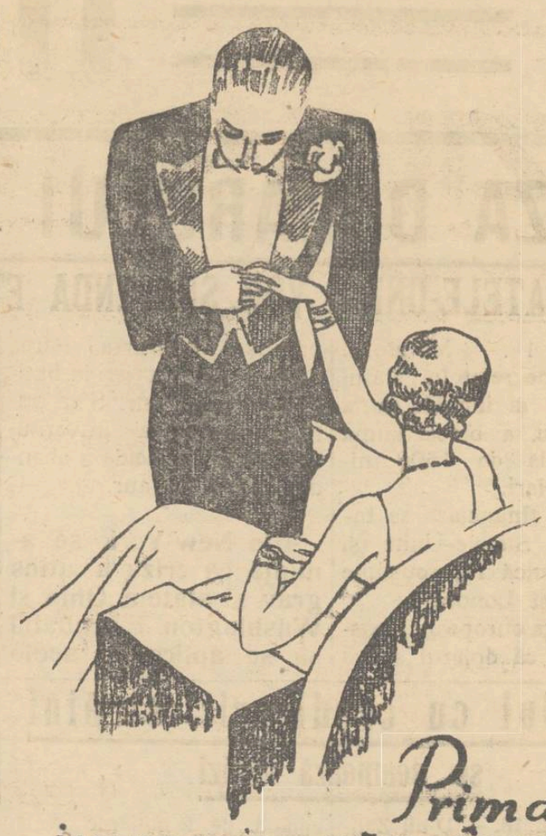

Prima impresie rămâne!

Oricare doamnă sau domn, ca să se distingă, trebue să-și exprime personalitatea prin felul de a se prezenta în Societate. Apa de Colonie „FLORELLIA" asigură charmul feminității, iar apa de colonie „VIEUX TEMPS" caracterizează distincția bărbatului. Acesta-i motivul preferinței și succesului apelor de colonie a maeștrilor parfumeuri ai casei Nortier.

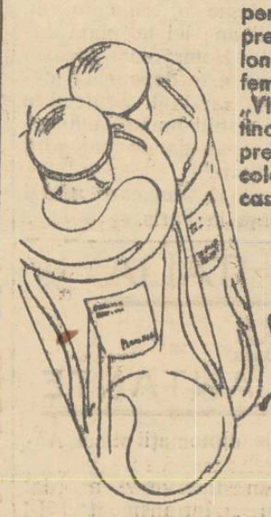

Florellia
Vieux temps
Nortier

Dep. Gen. al parfumeriei NORTIER, Cal. Călărași, 45 — București

De vânzare la Parfumeria „Elefant", str. Cuza Vodă, Parfumeria „Venus" str. Cuza Vodă și la Parfumeria „Palace" str. Lăpușneanu.

IN LAGĂRUL GOGIȘTILOR

D. PROF. I. PETROVICI ANUNȚĂ CRIZA DE REGIM

ȘI PREVEDE UN GUVERN DE COLABORARE CU D. GOGA LA INTERNE

Profitând de sosirea d-lui prof. *Ion Petrovici* în localitate, clubul „național-agrar" a ținut aseară ședință plenară.

Dl. prof. *Ion Petrovici* a făcut un larg expozeu politic, spunînd între altele:

—„Avem astăzi la cârmă un regim care... a început să se retragă. O retragere în etape: capul este în opoziție, iar stomachul la guvern.

—„În țară avem fierberi, zăpăciri și începuturi de răzmeriță.

Un partid divizat nu poate domina situația.

Ion Petrovici

Național-țărăniștii, care au părăsit șeful și doctrina, nu sunt în stare să facă față situației,— a situației grele cum n'a fost de multă vreme la noi în țară.

Guvernul care a tolerat demagogia este principalul vinovat că țara și-a uitat rânduiala bună.

Guvernul agent provocator

—„Regimul actual alimentează germenii de revoltă.

Având nevoie de bani, a redus salariile aplicând impozite pe ele.

A creiat însă 2 clase: unii plătesc impozitul, alții nu.

Este rușinos pentru un guvern să reînvie vremurile când cei de jos plăteau bir iar boerii erau scutiți.

Lăsând la o parte trădarea față de principiile democratice,—mai este și eroarea distincției.

Împărțind cetățenii pe clase, s'a născut nedreptatea.

Nedreptate, care dă naștere la revoltă sufletească și care se poate preface în revoltă publică.

Guvernul a dovedit în realitate că e mai mult agent provocator"...

Viitorul regim

Profeții despre căderea guvernului nu pot face.

Regimul se va duce însă curând, — victimă a greșelii, incapacității și lipsei de demnitate. Ce va urma apoi, nu știu. Sunt convins că formula noului guvern nu poate fi alta decât: *Octavian Goga la interne.*

Ce va fi împrejurul lui, iar nu pot ști. Partidul, de sigur!.. Dar poate și alții!..

Criza este deschisă

La 15 Martie, avem o ședință generală la București. Atunci se va cunoaște programul nostru definitiv.

Ași dori ca guvernul să stea până atunci; dar mă tem că nu.

Vă îndemn la organizare. Țin ca Iașul să fie un centru puternic. În cazul unei guvernări cu alți „asociați", — să nu fie discuție că alții sunt mai tari"...

*

Ședința a luat sfârșit după ce dl. conf. univ. *Ctochină* a anunțat noui înscrieri și după ce au mai vorbit d-nii prof. *Șerban*, preot *Vasilovschi*, *Omer Popovici*, *Axinte* etc.

A urmat apoi o masă intimă la „Bragadiru".

D. prof. I. Petrovici urmând a pleca în Franța, a solicitat Decanatului Facultăți de litere, un concediu de o lună.

Duminecă la amează, frun tașul politic părăsește orașul...

H. Burileanu

x **A sosit Untura de Pește din Norvegia, proaspătă, recoltă nouă.** La cerere preparăm: **Emulsii cu glicerophosphați, fer, iod, fosfor și mercur,** recomandate cu succes în cazurile de **anemie, limfatism, scrofuloză și siphilis.** Toate cu gust plăcut și ușor la luat. Depozit: **Farmacia Dr. D. Beceanu, Piața Halei Iași.** 3

D-na Agatha Bârsescu

angajată la București

unde va juca un rol... de comedie!

Un eveniment teatral, este acesta pe care ni-l anunță d-na *Agatha Bârsescu*, marea noastră tragediană:

—„Am fost angajată de dl. Ioan Iancovescu. ca să-i fiu partenera în piesa de inaugurare a noului său teatru din București".

—„*Un rol de comedie probabil, — dat fiind genul de teatru pe care-l cultivă exuberantul comedian?*"..,

—„Da l., Am studiat rolul,— care mi-a fost adus acum câteva zile de regisorul Sică Alexandrescu.

Este de comedie curată, și mă bucur că voiu a aca pentru întâia oară un ata e text".

—„*Care-l piesa?*"...

— „O lucrare de Kurt Goetz care a stârnit senzație la Berlin: „Alunița de sub.. fustă".

Ca par eneri îi am pe Ion Iancovescu și Miș i Fotino".

— „*Pe când premiera?*..

— „Dup cum vezi, îmi fac bagajele. Plec în astă seară, căci trebuie să asist la șfeștania teatrului fixată pentru mîine Duminecă dimineață.

Apoi, voiu intra imediat în repetițiile de ansamblu,—premiera fiind hotărată pentru 23 Februarie".

*

Incontestabil, reintrarea în teatru a d-nei Bârsescu și încarnarea pentru prima oară a unui rol de comedie, ia proporția unui autentic eveniment teatral... p. gr.

In jurul răpirii milionarului american

Am relatat cum a fost răpit tînărul milionar Charles Boettcher din Collorado. Cercetările poliției americane n'au putut încă stabili unde a fost transportată victima. Se crede însă că cel răpit s'ar afla ascuns într'unul din cuibuile gangsterilor din Chicago.

Familia Boettcher a primit o nouă scrisoare din partea bandiților. Conținutul este următorul: „Nu înștiințați poliția, fiindcă va fi în zadar. Spuneți lui Claude (tatăl tînărului răpit) să plătească suma de 60.000 dolari (N. R.-zece milioane lei) și-i vom înapoia băeatul. Amintiți-vă că copilul lui Lindbergh ar fi fost acum în viață, dacă s'ar fi achitat la timp prețul de răscumpărare."

Acest bilet a înspăimântat familia. Și în aceiaș seară, bătrânul Boettcher a înștiințat prin postul de radio că e gata să plătească imediat suma cerută. Rămâne de văzut acum feiul cum vor proceda bandiții.

x **Conferință.**— Duminică 19 Februarie cit. ora 17 va avea loc în Aula Universității locale, conferința d-lui *Prof. M. Chiriței-Arva* tratând despre: „Criza de producție în Agricultură".

Interesanta conferință face parte din ciclul conferințelor organizate de Soc. Cult. Stud. „Moldova Intregită".

x La casieria gării Iași s'a găsit acum două zile o monetă falsă de 100 lei. Ea a fost predată casierului de un călător.

Moneta a fost trimisă la poliție, spre a se deschide o anchetă.

Un răspuns al Epitropiei Sf. Spiridon

la niște acuzațiuni nedrepte

Într'un ziar local a apărut un articol prin care actuala Epitropie a Sf. Spiridon este acuzată, fără dovezi, de reduceri bugetare pedeoparte și de favori ism funcționăresc pe de alta parte.

D. Vasile Demetrescu directorul Spiridoniei, a somat prin portărei ziarul în chestiune, să rectifice. Și dă aceste explicațiuni:

„Actuala Epitropie a suprimat sinecurile gras plătite și create de fosta Epitropie a Guvernului de Technicieni și anume:

No. 1) Administrator General retribuit cu 300.000 lei anume:

No. 2) Inspector Domenial retribuit cu 100.000 lei anual plus diurne etc.

No. 3) Deasemeni a suprimat multe sinecuri de ocazie.

No. 4) A destituit pe cei doi Casieri delapidatori, care stau închiși la Galata.

No. 5) A înlocuit funcționarii incorecți, care puși sub anchetă, s'au grăbit să-și dea singuri demisiile, urmând ca în scurt timp să fie deferiți Parchetului și Cabinetului de Instrucție.

Unul din aceștia un vechil incapabil și de rea credință, transformase Ferma Popricani — averea Epitropiei — într'o sp luncă de câștig, iar Orfelinatul într'un iad de jaf și decreptitudine.

No. 6 Dată fiind situația precară în care se găsește acest Așezământ și neputând face față împrejurărilor; actuala Epitropie a fost silită să facă reduceri la lefuri și pensii, într'o proporție cu 2 la sută mai mult decât la stat. Și aceste reduceri de lefuri au fost făcute începând cu Epitropii, în proporția cea mai mare.

Nici un fel de funcții noui nu au fost create. Și când aceasta este realitatea, atacul ziarului în chestie apare ca o sfidare a bunului simț și a omeniei".

Aceste lămuriri sînt semnate de d. director V. Demetrescu.

Ofrandele Bisericei

„Mitocul Maicelor" din Iași

Părintele *C. Vuza* dela Biserica „Mitocul Maicelor" din localitate, ne roagă ca pe această cale să se aducă mulțumiri publice persoanelor mai jos notate, care în cursul anului 1932 au ajutat această biserică, ce se știe cât e de saracă, cu următoarele lucruri:

1) D-nei și d-lui *Căpitan Dumbrăvescu*, pentru o față de masă și un sf. antimis, pe sfânta masă.

2. *Onor. Primăriei, D-lui Chiuca proprietar și D-lui Căpitan Rusu*, pentru lemne.

3. D-lui *Viorică Gheorghiu*, pentru repararea sobei.

4. D-nei *Maria Gheorghiu* din str. Muzelor, pentru procurarea celor necesare cultului.

5. D-nei *Cornelia Căpitan Popescu*, pentru repararea unui rând de vestminte.

6. D-lui *Profesor Negoiță, Cirilo, Ecaterina Nicolau* tuturor casapilor din Maidan și D-lui *N. Gheorghiade*, directorul general al creditului, pentru ajutor dat la consumul luminei pentru biserică.

7. D-nei și D-lui *N. Păun* pentru policandru mic pus în pridvor.

8. D-lui *Proprietar C. Marcopol* pentru covoarele promise la biserică și pe care le va da cu ocazia sfântului post.

Fapta acestora n'are nevoe de alte elogii.

Realegerea comitetului

Societății de Gimnastică

La societatea de gimnastică, sport și muzică, a avut loc adunarea generală, pentru alegerea noului comitet, în conformitate cu statutele.

D. Osvald Racoviță, președintele societății, a făcut o expunere documentată, despre activitatea desfășurată de societate în anul trecut. A enumerat tot ce a înfăptuit societatea din punctul de vedere al educației fiz ce, al sporturilor și al turismu ui. A semnalat progresele realizate de Strandul Iașului și perspectivele frumoase ce sânt de așteptat cu siguranță.

În chip surprinzător, d. Osvald Racoviță anunță apropiata întemeiere a organizației de concerte simfonice la societate.

— „Avem chezășia—adaugă președintele—că societatea noastră simfonică va fi acea cu care Iașul se va făli".

Adunarea a aplaudat sgomotos și a ovaționat pe d. Osvald Racoviță.

După ce m i vorbesc președinții diferitelor secțiuni se realege vechiul comitet, în frunte cu d. Osvald Racoviță.

DAN

x M. S. Regele Carol a decorat pe marele scriitor german Gerhard Hauptmann cu ordinul „Meritul Cultural" clasa I.

D. Ion G. Mitru, inspector general școlar, a fost decorat cu „Meritul cultural" pentru școală, cavaler cl. I.

x Sâmbătă 25 Februarie a. c. **Balul Crucei Roșii** în saloanele Cercului Militar.

CLARUȚA OIȘIE
LEON LITMAN
logodiți
Iași Fălticeni
În locul orioărei alte înștiințări.

INFORMAȚIUNI

x **Requiem pentu Moritz Wachtel** — *Luni 20 Februarie împlinindu-se 4 ani dela moartea mult regretatului* **Moritz Wactel,** *va avea loc la ora 9 și jum. dimineața la cimitirul izraelit, un requiem în memoria celui dispărut.*

x **La inspectoratul de siguranță** continuă triarea celor arestați.

D-rul Abramovici, unul din frații Hecht și câțiva fruntași din Tg. Frumos sânt menționuți la siguranță.

Acestora din urmă li se impută a fi conlucrat la organizarea de nuclee comuniste, ceeace ei neagă categoric.

Pe azi se așteaptă sosirea ce or arestați din Buhuși, Tg. Ștefănești, Pașcani, etc.

În cursul zilei de ieri au mai fost eliberați câțiva dintre arestați, între care și unul din frații Hect, dovedit nevinovat.

x În cadrul de conferinți a'e Societății culturale „Gândul vremii", d. profesor universitar Valeriu Bulgariu. va ține mâni 19 Februarie, ora 11 dimineață o conferință cu subiectul: „*Politica viitorului*".

x D. Ioan Pronim din str. Păcurari 139, a reclamat parchetului că ar fi fost lovit în stradă și rănit de către locuitorul Carp Fameuer din str. Păcurari 145. S'a ordonat o anchetă.

x D. Petru Iacob din str. Aurel Vlaicu 25, a reclamat parchetului că soția sa Paraschiva Iacob a fugit de acasă, luând cu dânsa mai multe lucruri de preț.

x În urma Deciziei Consiliului de higienă, brutăria Fani Simionovici din str. Bratianu va fi închisă; deasemenea și brutăria Strul Moise din str. Păcurari urmează a fi închisă întrucât nu întrunește condițiile de higienă.

DE VÂNZARE casa din str. I. C. Brătianu 31.

MĂRȚIȘOARE aur, argint, imitațiuni vinde eftin. TINMAN, Ștefan cel Mare 31

PÂINE de calitate superioară, fără lipsă la cântar găsiți la LĂZĂR CLIMER A. Panu 78

DOCTOR SIDOR MOSCOVICI boli interne, nervoase și nutriție (diabet, boli de ficat, rinichi, guta, reumatism, ischias) str. Palat 5.

Dacă doriți un săpun economic pentru higiena corpului cereți numai renumitul săpun

JOCKEY-CLUB

D-na Comănescu anunță:
In urma marelui interes pe care publicul ieșan l'a acordat, *Teatrului p. copii* spectacole viitoare vor avea loc la *Cinema „Trianon"*.
A doua reprezentație e fixată p. ziua de *Duminecă 26 Febr*, ora 10½ dim. cu urm. prețuri: balcon 7, parter 17, loja 27 lei.
E de menționat că Teatrul p. copii nu e organizat de școala de balet; elevele școalei dau numai concursul la reprezentații și că nu e teatru *de* copii ci *pentru* copii. Copiilor spectatori din loje și parter li se vor distribui cadouri, chiar la intrare.
Programul detaliat se va anunța mai târziu.

DOCTOR
I. SCHWARTZMAN
Fost asistent al clinicei din Paris
Boli interne și de copii
Specializat în boli de inimă plămâni și rinichi.
Diagnosticul afecțiunilor de inimă cu aparatul-Elcctrocardiograf.
Tratamentul tuberculozei-pulmonare cu pneumothorax artificial.
Injecțiile scierozante la varice.
Consultă zilnic între 11-1 și 4-7 d. a.
Strada Căpitan Păun 10. Telefon 11

ULTIMA ORĂ

CRIZA DOLARULUI AMERICAN

STATELE-UNITE VOR SUSPENDA ETALONUL AUR ?

Paris 18.— Moratorul general decretat în statul Michigan şi închiderea a 540 bănci, a blocat suma formidabilă de 1500 milioane dolari.

Panica financiară se întinde în Statele-Unite şi are puternică repercusiune la Paris şi Londra.

Pe piaţa europeană există teama că dolarul se va prăbuşi. La Bursa Paris, dolarul a cotat ieri la limita acoperirei aur. S'ar putea întâmpla ca guvernul american să decidă a abandona etalonul aur.

*

Din New-York se anunţă că criza a atins grav şi statele Ohio si Washington. E probabil să se aplice şi acolo moratorul.

In cerc rile oficiale din Statele-Unite se discută următoarele soluţiuni :

sau o conversiune generală a datoriilor particulare ;

sau o inflaţie monetară şi abandonarea etalonul i aur.

Acordul cu creditorii străini

se semnează astăzi

Bucureşti 18. — D-nii Zăuceanu şi Şt. Stănescu au telefonat ieri dela Paris că tratativele cu detentorii de rentă română sânt terminate.

Acei care puseseră mai multă rezistenţă, erau creditorii franceji. Dar în cele din urmă au cedat şi ei, admiţând ultimele condiţii indispensabile, ale guvernului român.

S'a admis amânarea amortismentelor, înlesnindu-se României o economie bugetară anuală de 2 miliarde şi un sfert lei.

Dacă la 1 Septembre se vor dovedi insuficiente încasările bugetare, creditorii vor mai admite o reducere de 750 milioane lei la plata cuponului. Hotărârea aceasta din urmă este depe acum definitivă ; iar la 1 Septembre se vor stabili numai amănuntele şi repartiţia pe categorii de creditori.

Acordul se semnează astăzi dimineaţă la Paris.

ENERVARE ÎN ITALIA

DIN CAUZA PACTULUI MICEI ANTANTE

Bucureşti 18.— Pactul Micei Antante este comentat foarte defavorabil de presa italiană.

Ziarele fasciste scriu că noua ati udine a Micei Antante ar fi un pericol pentru pacea europeană.

„Corrire della Sera" crede a şti că şi la Liga Naţiunilor, pactul în chestiune ar fi privit cu neîncredere.

Generalul Danczoş, primul delegat maghiar, va aduce chestiunea în discuţia consiliului dela Geneva.

*

Cu totul în alt sens priveso lucrurile diplomaţii Micei Antante.

Intr'un interview acordat ziarului „L Intransigent", d-l Titulescu declară că Pactul este un prim pas pentru organizarea păcii europene. In acelaş sens s'au pronunţat şi d-nii Jeftici şi Beneş.

Presa engleză priveşte favorabil acordul Micei Antante.

Iar presa poloneză apreciază că acordul este mai mult o demonstraţiune politică, şi nu modifică natura alianţelor dintre statele Micii Antante şi legătura veche cu alte state (Franţa şi Polonia, depildă).

Descoperirea unui nou complot

la viaţa lui Stalin

Varşovia 18. — Din Rusia se anunţă că poliţia G. P. U. a descoperit o nouă organizaţie care pregătise un atentat la viaţa lui Stalin.

Planul conspiratorilor era să provoace răscoală în cartierul din Moscova unde locueşte Stalin, şi cu acest prilej să fie asasinat dictatorul sovietic.

Organizaţia teroristă avea filiale în câteva oraşe din provincie.

A fost arestat fostul comisar al poporului, Preobrajenski, şi peste o sută de persoane partizane ale lui Trotzki.

O senzaţională arestare la Viena

în legătură cu răscoala dela atelierele Griviţa

Bucureşti 18—O telegramă sosită din Viena arată că poliţia austriacă a arestat un emisar sovietic care a fugit cu aeroplanul din România tocmai în momentul când s'a produs răscoala de la atelierele Griviţa-Bucureşti.

Asupra individului s'au găsit documente despre mişcarea comunistă în România şi un plan de instigare la revoluţie.

Guvernul român a cerut la Viena extrădarea agentului sovietic.

Incă două victime

In spitalul Witting a mai murit ieri muncitorul ceferist Gh. I. Popescu. Peste puţin timp a mai încetat din viaţă alt muncitor.

Familiile răniţilor şi numeroşi muncitori s'au adunat în faţa spitalului, dar au fost transportaţi cu un camion şi îngropaţi în cimitirul Bellu.

Astăzi după amează are loc înmormântarea poliţistului Chiriţă.

*

Se continuă cu triarea lucrătorilor arestaţi. Aseară au fost puşi în libertate 26 muncitor.

Lucrătorul Bogătoiu, care era special căutat de poliţie, ca instigator principal, se afla ...printre cei 760 arestaţi. El a fost dus aseară la prefectura de poliţie unde este anchetat.

Astă noapte s'au mai făcut câteva descinderi şi arestări.

*

Ministerul comunicaţiilor examinează chestiunea redeschiderei atelierelor Griviţa.

D. ministru Mirto este de părere ca atelierele să se redeschidă Joi 23 Februar, şi să fie reprimiţi la lucru toţi muncitorii despre care se va stabili că nu-s vinovaţi.

D. ing. Mereuţă, director general, susţine însă că atelierele trebuesc menţinute închise încă 15 zile.

Informaţiuni

x Lengerie gata şi de comandă cu preţ surprinzător de eftin găsiţi la EDUARD.

x A fost reclamat parchetului pentru insulte, măcelarul Vasile Avramescu din Piaţa Bădăreu.

x Comitetul azilului de bătrâni organizează un frumos bal, care va avea loc curând in saloanele „Sfatului Negustoresc".

CONSILIUL DE IGIENĂ

STAREA SANITARA A IAŞULUI

IN CURSUL ANULUI 1932

In ultima şedinţă a Consiliului de Higienă, d. dr. Bulău medicul şef al municipiului a făcut o amănunţită expunere cu privire la mişcarea sanitară a Iaşului, pe anul 1932.

Din raportul citit de medicul şef, care a fost trimes în copie şi ministerului sănătăţii, spicuim următoarele cifre interesante.

In cursul anului trecut s'au declarat în Iaşi 355 cazuri noui de *tuberculoză*, care au fost tratate la „Izolarea" şi sanatoriu. Un număr de 181 tuberculoşi au sucombat, deci procentajul mortal a fost de 60 la sută. In ce priveşte repartiţia pe vrâstă, s'a constatat o mortalitate pronunţată la bolnavii între 20-30 ani.

Difteria a dat în cursul anului trecut un număr de 73 bolnavi, dintre care 12 au sucombat. Boala aceasta s'a înregistrat sporadic.

Febra tifoidă a fost cu totul inexistentă în prima jumătate a anului 1932. In celelalte 6 luni însă, au fost în total 153 bolnavi.

Din aceştia 21 au încetat din viaţă, procentul mortal fiind deci aproape de 14 la sută.

Cazurile de febră tifoidă se datoresc, după aprecierile serviciului sanitar local, neregulatei sterilizări a apei de băut şi imperfecţiunei technice cu care s'a executat.

O altă boală care a bântuit în 1932 a fost *scarlatina*. Deşi într'o proporţie cu mult mai redusă faţă de anul 1931, când a dat un număr de scarlatinoşi de 3 ori mai mare ca anul trecut, totuşi a făcut destule victime.

S'au înregistrat în total 199 de cazuri cu 10 cazuri mortale, revenind la un procentaj mortal redus, de 5 la sută.

Rep.

Guvernul austriac

pus în minoritate

Viena 18.— Pe neaşteptate, guvernul Dolfuss a fost pus ieri în minoritate, în Adunarea Naţională.

Proectul de lege pentru unificarea codului civil austriac cu cel german, a fost respins de Adunare, cu 78 voturi, contra 75. Faptul s'a produs din cauza absenţei a 10 deputaţi guvernamentali bolnavi de gripă.

Incă nu se ştie dacă guvernul va trage consecinţele.

Audienţă la Rege

a d-lui I. G. Duca

Bucureşti 18.—Pentru Luni 20 Februar a fost fixată audienţa la Palat a d-lui I. G. Duca, şeful partidului liberal.

D. Duca va prezinta Regelui un memoriu cuprinzind punctele de vedere şi soluţiunile partidului, în problemele la ordinea zilei.

*

In şedinţa de ieri a Camerei, d. deputat Mischie (din grupul Iunian) a fost chemat de două ori la ordine şi apoi a fost trimis în judecata comisiei disciplinare. Comisia se va întruni astăzi.

Pregătirea proectului

pentru asanarea datoriilor

Bucureşti 18.— Comisiunea specială pentru întocmirea proectului de asanare a datoriilor urbane şi agricole, s'a împărţit în trei, fiecare parte adoptând un sistem propriu.

La toate sistemele s'au adoptat însă aceste idei cardinale.

asanarea datoriilor prin rectificarea şi recalcularea dobânzilor ;

suspendarea execuţiilor silite ;

eşalonarea plăţilor pe cale judiciară, dela caz la caz, pe un termen care să nu treacă de 10 ani.

Depozit Farmacia Dr. Rătianu Iaşi str. Cuza Vodă 48. Marcă depusă. Se trimite la la cerere contra ramburs.

x Un remediu foarte bun contra degerăturilor găsiţi la farmacia **Dr. Beceanu, „GERODIN" alină mâncărimile şi face să dispară durerile.** Preparatul a fost experimentat şi dă cele mai bune rezultate. 5

La Teatrul Naţional

Complectarea Consiliului

Artistul I. C. Dam ra ieşind la pensie, — potrivit legii teatrelor, — trebuia desărcinat din mandatul pe care-l avea de a reprezinta artiştii în Consiliul pe ad-ţie.

Alegerea unui nou membru s'a efectuat azi dimineaţă, — biroul electoral fiind prezidat de d-l Ionel Teodoreanu, iar ca secretar d-l Victor Lecca.

Candidaţii au fost, d-nii : Mill. Gheorghiu, Tudor Călin, Bruno Braescky şi C. Ramadan.

A votat personalul încadrat, — numărul cel mai mare de voturi întrunindu-l domnul Braescky.

Despre rezultat a fost înştiinţată direcţia g-rală a teatrelor. *Rex*

Pe „LA PAŞA" de-ai intrat
Şi cafea ai cumpărat
Când o sorbi după dejun
E desertul cel mai bun.

Ştiri poliţieneşti

Atac în stradă, în centrul oraşului

Un căpitan în rezervă maltratat şi jefuit

Un îndrăzneţ atac banditesc s'a comis astă noapte în oraş. Pe când d. căpitan în rezervă, Mihai Butman, domiciliat în str. Sft. Andrei 49, trecea pe str. Academiei, a fost acostat de doi indivizi, care l-au maltratat, cu scopul de a-l jefui. Atacul s'a produs într'un colţ retras, aşa că cei doi bandiţi au putut jefui victima, nestingheriţi de nimeni. Ei au furat d-lui Butman o sumă de bani din buzunar şi apoi au dispărut fără urme.

Se fac cercetări.

*

Furt în centru.—In cursul nopţii, răufăcători au rupt obloanele de lemn dela galantarul d-lui Carol Moscu din str. Lăpuşneanu 49, furând întreg conţinutul vitrinei : Căşi de mătase, pijamale, cravate, etc.

Diverse. — Câte un început de incendiu s'a declarat la pavilioanele Sft. Spiridon şi la d. Maer Cohn din str. Sft. Lazăr 77.

Focurile au fost imediat stinse de pompieri.

— Un necunoscut a spart câteva geamuri la liceul Naţional.

— Femeia Ioana Fraicovici, fără domiciliu, a fost înaintată poliţiei. *Rep.*

x **Tusa şi răguşeala** în bronchitele gripale, dispar repede cu Pastilele gumoase de Eucalipt Benzomentholate şi alternând cu Dragelele Borococainizate Dr, Rătianu, ambele aprobate de Cons. Sanitar Superior.

INFORMAŢIUNI

x **Plângere muncitorească.**— La Siguranţă se află arestaţi. de 5 zile, vre-o 60 muncitori ieşeni, bănuiţi de activitate comunistă. S'au făcut percheziţii domiciliare şi s'au luat interogatorii.

Familiile celor arestaţi ne spun că la percheziţii nu s'au găsit piese compromiţătoare ; iar instrucţia durează prea mult,— lucrătorii pierzându-şi astfel posturile şi fiind ameninţaţi să rămâe şomeri.

Astăzi, muncitorii deţinuţi au refuzat hrana, făcând greva foamei.

x **Firma Vartparonian** din Str. Ştefan cel Mare, a reclamat justiţiei pentru abuz de încredere pe comerciantul David Cogan din Ciuculeni-Lăpuşna.

Reclamantul arată că a încredinţat comerciantului marfă pentru suma de 70 mii l.i pe care refuză să i-o achite.

Parchetul cercetează.

x In legătură cu arestarea d-lui dr. Abramovici din Tg. Cucului, s'au mai făcut aseară câteva percheziţii.

D-na Beer, cunoscuta proprietară din str. I. C. Brătianu, a fost pusă în libertate.

x *Ieşeni la radio.* — Distinsul nostru concetăţean dl. Const, Meissner, va vorbi la radio-Bucureşti, Marţi 21 Februar ora 8 seara, despre „Amintiri dela Junimea".

In aceiaş seară, la ora 10, colegul nostru d. C. Săteanu, va vorbi la radio despre „Eminescu în anecdotă", evocând o serie de reminiscenţe duioase din viaţa genialului poet.

x **Nu reclamă, *ci marfă bună cu preţ eftin* ; aşa înţelege a se comporta, magazinul Fraţii POGOR.**

x **Astă-seară „Parada Bucureşti".**—Ansamblul de revistă condus de d-na *Nataliţa Pavelescu*, în frunte cu d-na *Tuchy Eremia*, joacă astă-seară la „Phöenix" revista de mare spectacolul **„Parada Bucureşti"** în 21 tablouri de N. Kiriţescu şi C, Andreescu.

In asamblu : Lulu Modigo, I. Pizone, Lică Rădulescu, G. Trestian, etc.

Montare mare, 25 girls, fast, jazz propriu.

Ultimele locuri, la cassa teatr lui.

x Mâine Duminică ora 4 p. m. are loc un festival muzical organizat de asociaţia corală „Ciprian Porumbescu", (secţia muzicală „Sport şi Muzică").

E al doilea festival organizat de susnumita asociaţie în saloanele Societăţii de Gimnastică. La urmă va avea loc dans.

x Memcrii comitetului societăţii „Amicii Poloniei" sunt rugaţi a participa la a treia şedinţă de comitet ce va avea loc *Luni ora 6 jum. p. m.* la sediul societăţii : Laboratorul de Geologie — Universitate —

x **Cursurile de limbi slave moderne** vor începe de Luni in localul şcoalei primare „Carol I" str. Toma Cozma, cu următorul *program :*

Luni ora 8—9 limba Cehă.
„ 9—10 l. Sârbă croată
Miercuri 8—9 limba Polnnă.
„ 9—10 „ Rusă.
Joi — 8—9 „ Cehă.
„ — 9—10 „ Bulgară.
Vineri — 8—9 l. Polonă.
„ — 9—10 l. Rusă,

Tot Iaşul îşi dă întâlnire Duminică 19 Februarie, la
„CORSO"

ORA 3

Atelierele Griviţa mai rămân închise

A mai murit un rănit. O încercare de atentat

Bucureşti 18—Organele militere au continuat triarea celor arestaţi. S'a decis ca atelierele Griviţa să mai rămână închise câteva zile. Nu vor fi primiţi decât lucrătorii ce vor da garanţii de ordine.

*

In spitalul „Vitting" azi dimineaţă a încetat din viaţă ucenicul Vasile Rontea în etate de 17 ani, rănit în încăerarea dela atelierele Griviţa. Acesta este al şaptelea mort.

Inainte de a sucomba Rontea a declarat că a fost împuşcat fiind împins de ceilalţi lucrători în primele rânduri

*

Gardienii au observat azi dimineală doi indivizi şi o femie care au încercat să pătrundă în canalul colector electric al C. F. R.-ului, de lângă Gara de Nord. Femeia şi unul din indivizi au putut fi arestaţi.

Ei au declarat că au vrut să comită un atentat în semn de protest contra arestărilor.

*

La Constanţa a fost descoperită o organizaţie de spionaj, care se folosia de un cifru secret. Au fost arestaţi 70 de comunişti.

Plata pensiilor şi salariilor

Buc. 18.— Astăzi s'a semnat decretul pentru plata pensiilor şi salariilor în toată ţara, pe luna Februar, în sumă de 808 milioane lei.

6.000 vagoane cereale pentru străinătate

La Constanţa sosesc mereu vagoane de cereale pentru a fi expediate în străinătate.

Societăţile de export au cerut căilor ferate uşurinţe de transport pe căile ferate pentru cele 6.000 vagoane de cereale ce urmează a fi trimese spre diverse ţări.

Mult e bună şi gustoasă
„MOCA" ce o sorbim
O cafea mai delicioasă
Ca ea nu găsim.

BULDOGUL VESEL

— RAVAGIILE CĂŢELUŞULUI „BONZO", LA „SIDOLI" —

Neastâmpăratul, dar totuşi simpaticul căţeluş „Bonzo" continuă să facă la „Sidoli" ghiduşii, care amuză mult pe spectatori.

Sub emblema „Bonzo" distractiva trupă de sub inteligenta conducere a eminentului comic A. Werner, captivizează zilnic altă serie de public.

Toate numerile din program sînt atrăgătoare : scketchul „Oglinda spartă" interpretat cu mult avânt de d-na Dagarova şi d-nii Werner şi Sokolschi, glasul melodios al d nei Lya Zivert, excelentele apariţii coreografice al renumitului trio Titze-Tarasoff Lidina dela Folies-Bergers din Paris precum şi duetul coreografic Cesca-Fibich.

D. Gogu Ştefănescu posedă o voce minunată.

Decorurile poartă pecetea unei originalităţi.

De bună seamă că trupa „Bonzo" şi-a câştigat simpatia publicului chiar dela primul spectacol ; iar succesul merge crescând.

Cronicar

Informaţiuni

x Lumea elegantă se îmbracă bine şi eftin la EDUARD.

Ceaiul organizat de
„Tennis-Club-Iaşi"
are loc Duminică 19 c. la
„CORSO"

x **D. Prof. Dr. Parhon** va da consultaţii Vineri 17 şi Sîmbătă 18 crt. dimineaţă la Spitalul Socola, iar după masă dela 3—5 la d. Prof. Dr. E. Radu str. Alexandri.

x Marele specialist în ceasornice de precizie **Leon Goldenberg (Ceasornicăria Palatului)** s r. I. C. Brătianu 80 (vis-a-vis str. Mârzescu).

x Toţi abonaţii la domiciliu ai ziarului „Opinia" sunt scutiţi de a mai tăia zilnic bonurile, căci iau parte în mod automat la premiile gratuite ale ziarului. Afară de aceasta mai au dreptul de a da 3 anunţuri gratuite pe lună.

Abonamentul se poate plăti şi în rate. Inscrierile se fac zilnic la administraţia ziarului „Opinia" str. Lăpuşneanu.

Interesul propriu al fiecărui bolnav care caută vindecarea următoarelor boli : astmă, bronşită, tuse, răguşeală, mucozita e, şi boli asemănătoare o cere, de a face uz de oferta firmei *Puhlmann & Co., Berlin 835 Müggelstrasse 25 — 25 a* ast existentă ce mulţi ani şi foarte bine cunoscută, şi de a-şi procura de a aceasta, broşura cu fotografii, care se obţine gratis şi franco.

Spitalul Izraelit din Iaşi

Licitaţia fixată pentru 20 Februarie crt. relativă la furnizarea laptelui se amână până la un nou aviz.

DIRECŢIUNEA

DELA RĂCEALA PICIOARELOR PORNEŞTE GRIPĂ

Mersul anevoios, dureri gutoase, reumatismale, dureri la încheeturi, călcâi şi talpă, cârcei la pulpe, toate datorite răcelor zilnice la picioare pe timp frig, ploios şi umed, se vor combate uşor şi bine luând seara la culcare două tablete „TESTA". In prime farmacie se poate găsi.

Serviciul de comunicaţii telegrafice
BIBLIOTECA UNIVERSITĂŢII -IAŞI-
Biblioteca Universităţii Loco

ANUL XXIX No. 7748

ABONAMENTE

. . . pe . . .

ATELIERELE TIPOGRAFICE

IAŞI. — STR. LĂPUŞNEANU 37

2 (doi) lei exemplarul

OPINIA

ZIAR POLITIC COTIDIAN

MARŢI 21 FEBRUARIE 1933

OPINIA

BON No. 7

Mari premii gratuite

Detaşaţi toate bonurile

DISCREDITAREA FUNCŢIONARILOR

CA FACTOR SOCIAL ŞI DE STAT

Din cele ce s'au scris prin ziare şi din înverşunatele desbateri parlamentare, în chestiunea reducerii salariilor funcţionarilor publici, se desprinde constatarea că aceste reduceri atrag pe lângă suferinţele de nedescris ale familiilor funcţionarilor, şi un alt rău social: *„discreditarea funcţionarului ca factor social şi factor prin care puterea executivă a statului îşi exercită activitatea"*.

Nu trebuie să se judece cu uşurinţă şi starea sufletească a omului.

Prin legea armonizării salariilor, se înlăturase multe din suferinţele materiale şi nedreptăţi ale funcţionarilor de carieră, stabilindu-se o măsură dreaptă a echilibrului vieţii lor faţă de scumpetea traiului. Cu chipul acesta s'a înlăturat şi cauza, care determina pe unii de a cădea în necinste.

Era un imperativ categoric şi din punct de vedere moral această înbunătăţire a stării materiale a funcţionarilor, dar şi din punctul de vedere al intereselor superioare ale gospodăriei statului, care gospodărie, fără a exagera nota realităţilor, s'a dovedit că a fost mult lipsită de bună credinţă, de devotament, de cinste şi de spor — fapt recunoscut chiar dăunăzi în parlament de d. Ministru *G. Mironescu*.

Dacă starea aceasta de lucruri ce s'a petrecut în administraţia publică de după războiu, se mai pune în legătură cu discumpănirea, diversitatea şi haosul nostru social şi politic, situaţia generală, de bună seamă, trebuia să devie şi mai de îngrijit, astăzi.

Toţi dorim o însănătoşire sufletească, o însănătoşire a vieţii economice şi financiare, fără care viaţa e un chin.

Orice român cu suflet, cu dragoste de ţară, de ordine şi de legalitate, trebuie să-şi plece fruntea în faţa nevoilor inexorabile ale statului şi să pună cu sinceritate umărul la rădicarea cât mai sus a prestigiului ţării sale.

Numai un lucru; Cetăţeanul conştient de îndatorirele sale trebue să fie bine lămurit de către diriguitorii statuasupra sacrificiilor ce cată a li se cere, iar măsurile luate pentru îndreptarea lucrurilor trebuesc să fie bine judecate şi cumpănite cu dreptate.

Şi atunci, cu drept cuvânt, opinia publică se întreabă, dacă erau indispensabile aceste noi reduceri ale salariilor funcţionarilor, pentru stobilirea unui echilibru economic-financiar şi dacă s'au făcut toate operaţiile de deparazitare a bugetului?

Opinia publică este nedumerită asupra cauzelor ce determină uşurinţa cu care se trece peste curăţirea bugetului de inutilităţile de prisos să le mai înşirăm.

Opinia publică—inclusiv asociaţia generală a funcţionarilor — cu ani în urmă, a atras atenţiunea diriguitorilor statului asupra sorgintei dezastrului moral şi material al funcţionarilor de carieră.

Această sorginte este supraîncărcarea numărului necesar de funcţionari, în raport cu necesităţile statului şi putinţa de salarizare.

Supraîncărcarea aceasta e datorită sporului de agenţi ai partidelor politice transformaţi în funcţionari de ocazie ai statului, judeţelor, comunelor, caselor autonome, diferite consilii de administraţie, consilii superioare, oficii de studii etc. etc...

Toate aceste *sporuri inutile* au irosit miliarde din bugetele celor 14 ani dela războiu şi au contribuit, în bună parte, la dezastrul moral şi material al funcţionarilor de carieră şi al pensionarilor.

Victor Munteanu

IDEI ŞI FAPTE

FRAUDA ŞI MITA
...pacostea cea mare!

Odată cu bilanţul trist al încăerărilor dela atelierele Griviţa, ne-a parvenit şi ştirea unor noui şi însemnate fraude fiscale.

O cunoscută fabrică de textile din Ardeal a defraudat statul cu frumuşica sumă de nouă milioane lei. S'a aplicat pe loc o amendă de 17 milioane lei (care bineînţeles nu va fi niciodată încasată).

Să facem o mică apropiere:

Muncitorii au cerut să li se asigure dreptul de a fi sătui, iar cârmuirea n'a avut posibilitatea materială, n'a avut la dispoziţie fonduri trebuitoare, spre a fi în măsură de a le satisface doleanţele.

Închipuiţi-vă însă că fabrica G. B. L. din Ardeal şi-ar fi făcut datoria de contribuabil conştiincios şi ar fi vărsat banii în visteria statului. Credeţi că cele nouă milioane lei n'ar fi contribuit la liniştirea spiritelor în atelierele Griviţa, mai bine decât focurile de puşcă? Să li se fi distribuit pe loc celor 5000 de muncitori câte 1600 lei şi nu ar mai fi prins investigaţiile agitatorilor, şi guvernul ar fi ieşit cu faţa curată.

Şi iată ivindu-se bunul prilej de a putea repeta un banal şi uzat strigăt de alarmă:

— Băgaţi-i la răcoare pe cei care subminează existenţa acestui stat! La temniţă şi la ocne cu defraudatorii banului public! Intronaţi de urgenţă o eră de cinste şi dreptate în administraţia ţării. Şi nu va mai fi criză, şomaj, stare de asediu.

Fraudei şi mitei, — celor două duşmane de moarte al ţării noastre — cine va îndrăzni oare să le deie lovitura de graţie? Şi când?

I. L. BASARABEANU

Actualităţi politice

Dreptatea noastră

De un an şi jumătate „Opinia" a cerut (fiind în acest sens primul, şi multă vreme singurul glas) aplicarea principalei măsuri impuse de împrejurări, pentru uşurarea financiară a statului: amânarea plăţii cuponului extern.

Guvernul de tehnicieni ne-a dezavuat categoric. Iar mai apoi, d. Madgearu a combătut această cerere, taxând-o ca demagogică.

A trecut vreme şi situaţia s'a limpezit, Guvernul n'a avut alte soluţii; ci a tratat şi a obţinut, în parte, suspendarea plăţilor externe.

Numai că măsura a venit necomplect şi cu întârziere. Dacă s'ar fi aplicat atunci când am cerut-o noi, s'ar fi evitat multe suferinţe, secătuiri de forţe şi agravări în situaţia internă.

Şi tot aşa, sânt alte măsuri necesare pe care guuervanţii le refuză astăzi, dar la care vor fi siliţi mai târziu să recurgă, când nu vor mai avea eficacitatea necesară.

E uşor de văzut, că ţara este rău condusă!

X.

IN PAG. 4:

Nouile măsuri de ordine
Procesul rebelilor dela Griviţa

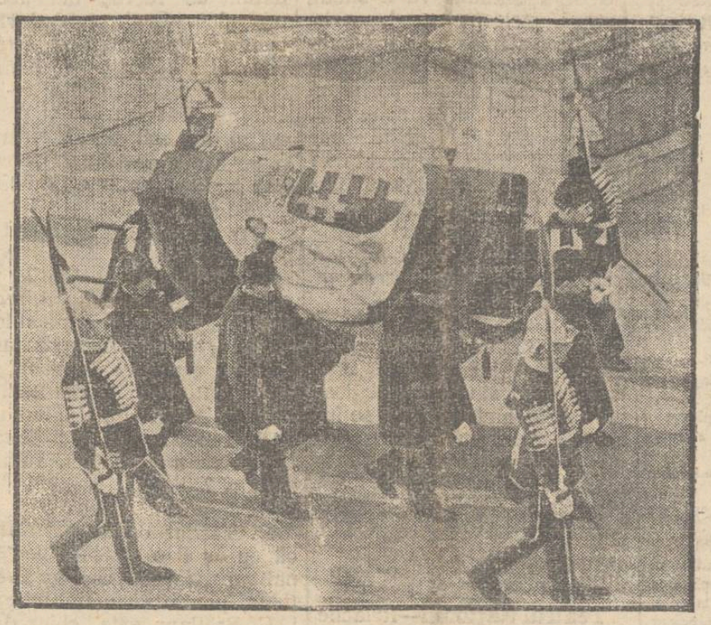

Ultimul drum al unui mare diplomat

O scenă dela înmormîntarea marelui bărbat de stat maghiar contele Albert Apponyi, care a avut loc acum două zile la Budapesta.

DIN TOATA LUMEA

Un papagal demască o crimă.—Un caz original în legătură cu ancheta unei crime, s'a întâmplat la Londra. In locuinţa sa din Switepark a fost găsit asasinat fermierul John Garson, în etate de 43 ani. Cei mai iscusiţi detectivi londonezi au întreprins asidue cercetări, dar n'au putut culege prea multe amănunte interesante.

Iată însă că acum câteva zile menajera victimei s'a prezintat la poliţie, declarând că în mod cu totul curios papagalul din casă repetă numele „Tomson" din ziua când s'a întâmplat crima. Detectivii au înţeles atunci imediat că e vorba de vestitul bandit Tomson, care a fost pus în urmărire şi arestat într'un foburg din Londra.

In cele din urmă, banditul a trebuit să recunoască fapta, mărturisind cum a comis asasinatul. Criminalul a fost ajutat de doi complici, care ignorând că'n odaie se afla papagalul, îl strigau mereu pe şeful lor: „Tomson, Tomson".

Pasărea a reţinut acest nume, pe care apoi a început să-l repete, conform obiceiului. Şi astfel, iată cum, ca în romanele senzaţionale, un papagal a fost în stare să demaşte o crimă.

*

Primele vedete.—La Hollywood, ca în fiecare an, s'a organizat concursul pentru decretarea primelor vedete pe anul 1932. Concursul a fost prezidat de directorii caselor de filme şi de cei mai renumiţi regisori. Rezultatul este următorul:

Dintre actriţe Greta Garbo şi-a menţinut primul loc (cu peste 9000 voturi), secondată de Marlene Dietrich (cu 6200 voturi), care a izbutit astfel să ocupe locul Clarei Bow, deţinut în 1931.

Dintre actori Charlie Chaplin a rămas în frunte (cu 14.300 voturi), urmat de Garry Cooper (7100 voturi), care l-a surclasat pe John Gilbert, deţinătorul acestui loc în anul 1931.

Astfel de trei ani în şir Greta Garbo şi Charlie Chaplin păstrează primele locuri pe firmamentul filmului.

*

Liga mâncăcioşilor.—Imitând probabil exemplul dela New-York, un grup de mâncăcioşi a înfiinţat o ligă la Berlin. Condiţiunile de a fi primit în această asociaţie nu sunt prea uşoare.

Astfel, după cum se prevede în regulament, pot fi membri numai acele persoane capabile să consume pe zi cel puţin trei kilograme diverse alimente şi două kilograme băutură.

Şi surprinzător este faptul că s'au găsit până acum 83 persoane (dintre care numai 6 femei) care îndeplinesc condiţiunile cerute. Evident, la sediul ligii, se consumă la şedinţe cantităţi uimitoare de mâncăruri. Liga poate părea însă ca o ironie la adresa grelelor timpuri de astăzi...

*

Bonboane de un miliard lei.—La graniţa dintre Statele-Unite şi Mexic a fost arestată o bandă de periculoşi contrabandişti de bijuterii, în frunte cu un scamator anume James Horace Dills. Acesta avea rolul, prin şmecheriile sale, să facă să dispară pachetele cu bijuterii la vamă.

Sistemul a reuşit de câteva ori. Zilele trecute însă s'a aflat de firul acestei contrabande şi vinovaţii au fost prinşi. Asupra lor s'a găsit o cutie cu bonboane de ciocolată. Se credea la început că sunt bonboane obişnuite, când dulciurile au fost desfăcute, s'au găsit înăuntru 43 diamante mari, 112 briliante şi 28 perle. S'a socotit că aceste bijuterii reprezintă o valoare de 6 milioane dolari, adecă aproape un miliard lei.

Aşa bonboane, halal!...

Cum să se îmbrace femeile
Ordonanţa unui episcop

Din Roma se anunţă că episcopul de Bergamo a dat o ordonanţă, prin care critică vehement felul cum se îmbracă unele femei din regiune. Episcopul cere femeilor să nu poarte rochii prea decoltate şi costume sportive cu croeală bărbătească. Asemenea moravuri sunt dăunătoare moralei în societate.

Deaceia episcopul de Bergamo a anunţat că interzice intrarea în bisericile din eparhie femeilor care nu vor îi îmbrăcate decent, după norma tradiţiei. Totodată episcopul a intervenit şi la autorităţile din regiune, solicitând aceiaş măsură contra femeilor, în a căror îmbrăcăminte se observă „intenţii frivole".

E interesant de menţionat că ordonanţa prelatului a obţinut numeroase adeziuni, mai ales din partea bărbaţilor însuraţi.

Rouge de buze
acum două mii de ani

Arheologul italian Luigi Torsi, în urma unor îndelungi cercetări, a publicat un interesant studiu intitulat „Fardul acum două mii de ani". Specialistul arată că şi în antichitate se întrebuinţau tot felul de văpsele pentru înfrumuseţarea feţei. Exista chiar la romani şi o substanţă roşie specială pentru colorarea buzelor, cum ar fi „rouge"-ul de astăzi.

Arheologul mai precizează faptul că acum două milenii fardurile nu serveau numai femeilor, ci şi bărbaţilor. Ceva mai mult; tocmai bărbaţii erau aceia care foloseau în mai mare măsură mijloacele de înfrumuseţare. Pe atunci însă fardul era numai un apanaj al nobililor. Dar cu timpul obiceiul s'a întins şi a rămas aproape exclusiv în rîndurile sexului frumos, aşa cum e şi astăzi...

Chestiuni personale

D. VICTOR IAMANDI EXPLICA
ATITUDINEA D-SALE FAŢA DE D. GH. BRATIANU

Primim, din partea d-lui Victor Iamandi:

Domnule Director,

In numărul, cu data de 15 Februarie a. c., al ziarului „Opinia", sub titlul „O atitudine deplasată a unui parlamentar ieşan", d. Teodor Bădărău publică un articol, al cărui conţinut nu poate rămânea fără răspuns.

Mă obligă la aceasta, nu dorinţa unei polemici cu semnatarul articolului, ale cărui păreri asupra chestiunei în discuţie îmi sunt absolut indiferente, ci cu totul altceva.

Ca preşedinte al organizaţiei naţional-liberale din localitate şi ca vechi parlamentar, socot că pentru a înlătura ori ce echivoc, *am datoria de a preciza şi senzul recentei mele atitudini din Cameră faţă de d. George Bratianu precum şi poziţia personală pe care o deţin astăzi şi'n viaţa politică şi în partidul al cărui slujitor devotat şi statornic sunt de aproape 17 ani.*

In primul rând, trebuie să amintesc onoratului meu preopinient — şi mă surprinde faptul că d-sa nu ştie acest lucru! — că *în partidul naţional-liberal există o disciplină riguroasă şi unitară care ea singură, determină atitudinile de orice fel ale membrilor săi.*

In asemenea condiţiuni, — *intervenţiunea mea de acum zece zile când la Cameră am apostrofat pe d. George Bratianu, n'a fost decât expresia categorică a partidului care prin conducerea sa, mi-a cerut s'o fac, indicându-mi şi termenii ce urma să-i întrebuinţez.*

Că acei termeni nu-i convin d-lui Teodor Bădărău şi că d-sa îi socoate necompatibili cu tribuna parlamentului este, firesc, liber s'o spună şi s'o creadă.

Dar d-sa, în loc să se mărginească la manifestarea acestei indignări provocată — să zicem — de un sentiment estetic explicabil, îşi permite să se ocupe şi *de fondul* conflictului dintre partidul naţional liberal şi d. George Bratianu.

Alunecând pe această pantă, d. Teodor Bădărău ajunge la afirmaţii pe care suntem obligaţi să le respingem cu toată hotărârea.

Acţiunea d-lui George Bratianu — pentru acei care cunosc bine şi vor să judece împarţial lucrurile — n'a avut la bază decât un singur rost: *acela ca, profitând de împrejurările din vara anului 1930 şi de unele conjecturi pe care le socotea posibile şi favorabile, să ajungă la şefia partidului liberal.*

Reîntoarcerea Regelui — pe care cu 13 zile înainte de a se produce a denunţat-o în public ca o iminentă primejdie — a fost considerată de d. George Bratianu şi de anturajul nefast ce-i stăpâneşte — şi atunci ca şi astăzi — — bicisnica sa personalitate, *drept cel mai potrivit prilej pentru a înlătura de la conducerea partidului şi pe Vintilă Brătianu şi pe d. Ion Gh. Duca.*

Odată pornit pe acest drum — care n'avea nici o legătură cu ideologia şi cu necesităţile de înoire ale partidului — şi-a însuşit prin fraudă firma naţional-liberală şi — ca un al doilea Suveran — *s'a proclamat şef pe temeiul dreptului de primogenitură, considerând organizaţia partidului ca o moştenire de familie.*

Impotriva acestei tentative provocătoare şi imorale, — partidul întreg a reacţionat cu o fermitate şi cu o intransigenţă pe care vicisitudinele ultimilor ani, în loc să le slăbească, li-au dat o intensitate, într'adevăr, impunătoare.

Ceiace însă unii numesc „împăcare" sau „întregire", nu mai este o chestiune care să se poată tranşa între câţi va interesaţi.

Chestiunea aceasta priveşte *partidul în totalitatea lui*, şi, niciodată şi sub nici o formă, atât conducerea actuală a partidului cât şi diferitele generaţii ce-l alcătuesc şi caresi datoresc situaţia pe care o deţin selecţiunei prin muncă, prin sacrificii, prin statornicie şi prin merite reale —*nu vor permite ca structura democratică a organizaţiunii noastre să fie tulburată de anumite excrescenţe parazitare care au crezut şi mai cred că beneficiul naşterei poate constitui singurul temeiu al ascenziunei şi al dominaţiunei.*

Aceste consideraţiuni nu oglindesc reflecţiuni şi opinii personale, după cum nu sunt nici măcar produsul specific al unei psihologii de circumstanţă.

Prin ele se defineşte atitudinea unui mare partid politic, eliberat de sub povara prejudecăţilor de castă—care trăieşte astăzi, o viaţă de sine stătătoare în funcţie de voinţă, de forţă, şi de valoare a tuturor elementelor sale componente.

*

D. Teodor Bădărău îşi îngădue însă să se ocupe şi de persoana mea, complectându-şi articolul cu aprecieri puţin fericite.

Intre altele, d-sa, evocând însemnătatea într'adevăr istorică a lui Ion şi Ion I. C. Brătianu, au exclamat decepţionaţi: „parturiunt montes, nascitur ridiculus mus".

Aleb

Paris, Februar 1933.

(Continuarea în pag. II-a)

Scrisori din Paris

NUDISM CU ALUZII...
Supărarea contesei de Noailles—Şi un proces nostim al celebrei Mistinguette

Un nou cabaret îşi deschide porţile. Fapt banal în aparenţă, deşi astăzi mai frecvent e cazul când un cabaret îşi închide porţile. Ceiace însă constitue nota inedită, sunt decoraţiile interiorului. Intr'adevăr, architectul şi artistul decorator, partizani convinşi ai nudismului, au avut curioasa ideie de a decora pereţii cu fresce, reprezentând personalităţi foarte parisiene, în costumele primitive ale lui Adam şi Eva.

E drept că curentul nudist câştigă din ce în ce mai mulţi adepţi de ambele sexe. Şi'n împrejurimile Parisului nu rare sunt cazurile când, în zborul maşinei zăreşti grupuri în costume extrem de sumare, practicând vara cât şi iarna, sporturi violente ca rughby, foot-ball etc... în plin aer liber. Arta nu rămâne indiferentă la o mişcare nouă, şi chiar Salonul de iarnă al Independenţilor expunea tablouri reprezentând figuri al căror singur costum consta într'o pălărie sau o pereche de mănuşi.

Cabaretul despre care e vorba, s'a inspirat şi el de aceasta reîntoarcere la antichitate, realizând, sau mai bine, eternizând personagiile zilei.

Lucrurile n'ar fi avut poate un ecou atât de puternic dacă frescele nu reprezentau figuri de talia: contesei de Noailles, Henry Bernstein, Mistinguette etc... etc...

In timp ce Bernstein nu contenea de a-şi admira sculptura corpului său de atlet, contesa de Noailles căruia artistul îi ornase doară gâtul de lebădă cu cravata marelui cordon al legiunei de onoare, s'a supărat rău de tot, căci autorul, pentru a se proteja de torentul impetuos al divinei contese, l-a acoperit faţa cu o foaie de hârtie.

Frumos omagiu adus minunatului ei talent, şi chiar simbolic pentru un scriitor căruia, croit fiind în gips, i se dă totuşi posibilitatea de a-şi grava geniul gândirii. Contesa n'a interpretat-o astfel, ca dovadă că tribunalul va avea în curând să judece un proces senzaţional şi foarte parisian, care are şi un precedent.

Intr'adevăr, Mistinguette s'a supărat şi ea,... dar din alt motiv. Anume, fiindcă artistul cu o sarcastică ironie, a îndrăsnit să acopere, în cutele unui voal bogat, formele graţioase ale celor 70 de primăveri. Cum? a isbucnit Miss: dânsa care-şi exibă corpul cu atâta generositate; care timp de un an a ştiut să ţie afişul unui mare Music-Hall; care a cucerit atâta aplauze adresate... treou ului, ea tocmai să fie... acoperită? Dar aceasta constitue un scandal fără precedent! Repede la tribunal, hârtii timbrate, daune-interese pentru ultragiu la cariera ei strălucită.

Avocaţii contimporani de-ai vedetei, şi-au pus în mod graţios talentul la dispoziţia unei cauze atât de drepte. Pledoariile mai toate începeau: „Gloria noastră naţională Mistinguette, care în anul 1885 a debutat"... Nu, (strigă vedeta cu vocea răguşită şi uzată) debutul a avut loc în anul 1905.

Judecătorii galanţi, au acordat cu uşurinţă beneficiul câştigului de 20 de ani, şi respingând acţiunea, şi-au motivat hotărârea, spunând că: „îmbrăcată sau desbrăcată, neîntrecuta artistă nu pierde nimic din graţia sculpturală a corpului ei".

Avocaţii şi amatorii de scandaluri. care se îmbulzeau în pretoriu, au exclamat decepţionaţi: „parturiunt montes, nascitur ridiculus mus".

Aleb

Paris, Februar 1933.

Cel mai mare teatru de operă
se transformă în cinematograf

Teatrul „Metropolitan" din New-York, care este cel mai mare teatru de operă din lume, se află în cumplită jenă financiară. Deficitul de anul trecut se ridică la 400.000 dolari, adecă 70 milioane lei.

Deaceia se proectează transformarea teatrului de operă într'un cinematograf modern, în care scop instituţia va fi preluată de consorţiul Rockefeller. Sala „Metropolitan" va deveni astfel cel mai mare cinema din lume.

Faptul dovedeşte că'n luptă dintre teatru şi ecran, filmul învinge tot mai mult.

Magazinul Grădinarilor

ALTER MICHEL

PIAȚA HALEI No. 15-17, — IAȘI

Aduc la cunoștința onor clientele că pentru anul 1933 am pus în vînzare un bogat asortiment de **semințerie de zarzavat** produsele proprii și străine importate dela cele mai sigure Case din Olanda și Franța.

Sămânță de gazon cu prețul cel mai redus

Stelele de vită, Mammuth roșii și Eckendorf galbene originale din Germania de Nord

Având în vedere criza agricultorilor am fixat prețurile cele mai reduse

VIZITAȚI CU INCREDERE SPRE CONVINGERE

Târgul de mostre din Lipsca

din Primăvara 1933

începutul 5 Martie

Vize gratuite, Reduceri pe ori ce căi de comunicație

Informațiuni la : SAMY BRUCK, *Reprezentantul onorific pentru Moldova*

Iași Bul. Ferdinand No. 9—11.

Vizitați noul magazin

„LA CONSUMUL PALACE"

str. Lăpușneanu No. 44 (lângă Farmacia Werner)

SUB CONDUCEREA

D-lui Izac Eberkorn

fost proprietar al „Consumului Francez"

Asortat complect cu fructe, mezeluri, brânzeturi, ciocolaterie și diferite delicatese zilnic proaspete cu prețurile cele mai reduse. Vizitați spre convingere.

LA FARUL LUMINOS

str. Sărăriei No. 150

Aduce la cunoștința onoratei sale clientele că execută ori ce fel de reparațiuni de **motoare electrice**, bobinaj de motoare precum și instalațiuni electrice. Aduce la cunoștința d-lor proprietari de automobile că bobinează ori și ce sistem de dinam, repară și încarcă orice fel de acumulatoare cu prețurile cele mai reduse : de Radio 15 lei și de Automobile 50 lei. Atelierul este sub conducerea cunoscutului maistrru electrician **Carol Ionescu**. Rog a mă vizita spre convingere.

Cu stimă, R. IONESCU

Sanatoriul Dr. TZAICU

IAȘI.—Str. Carol No. 20

CLINICĂ CHIRURGICALĂ :

Instalație modernă. — Chirurgie de urgență

Marele Institut de RADIOLOGIE PANDOROS

(RAZE ROENTGEN)

Radioscopie.-Radiografie.-Terapie superficială.-Terapie profundă.

Diatermie. | Raze Ultra-Violete

Gynecologie. Faceri. Ortopedie. Mecanoterapie. Hidroterapie. Electricitate statică. Băi de lumină electrică. Se primesc boli interne și nervoase.

Excluși contagioșii și nervoșii turbulenți.

Laborator.— . . Telefon 248.— . . Consult. 3-5.

Prețuri reduse pentru funcționari și acei cu mijloace restrânse.

SPANIA cu coastele ei însorite

ITALIA cu ciprele ei impozante

GRECIA cu comorile ei antice.

Marea albastră—cerul albastru și alte multe nenumărate puncte de atracție puteți avea cu voiajurile **HAPAG** pe Marea Mediterană cu vaporul „Oceana" în primăvara anului 1938.

DISTRACȚIE

LUX

EFTIN

Informațiuni și perspecte cereți la :

Reprezentanța Amburg-Amerika Linie

IAȘI, Str. Lăpușneanu 40. Tel. 192

Becuri ELECTRICE garantate

Toate voltagele mărcile TUNGSRAM, PHILIPS, WOLFSRAM, OSRAM etc.

Cumpărați cu prețurile fabricei la Depozitul General

Zaharia Weiss, Piața Unire

DOCTOR

M. MATASARU

Specialisat la Paris—fost asistent de spital la Paris

Boli Interne

INIMĂ, PLĂMÂNI

și tratamentul tuberculozei pulmonare cu Pneumatorax artificial

Str. Mărzescu 16 (parter)

Cons. 9-10 a. m. și 3-6 p. m.

DOCTORUL

OVIDIU CORDESCU

consultă zilnic pentru boli de

Nas, gât și urechi

de la 4—7 p. m.

în str. Mărzescu No. 16

DOCTOR

Corneliu Stoian

Genito-urinare, sifilis, venerice

Consultații 4—7

strada I. C. Brătianu 58

DOCTOR

MIHAIL DEREVICI

MEDIC PRIMAR

Bolile sistemului nervos și ale glandelor cu secreție internă

Tratamentul sifilisului nervos

Cons. 4—8 p. m.

Casele Farmaciei Dr. Căpățină (str. Elisabeta 2)

România

Tribunalul jud. Iași Secția 3-a

Sub președenția d-lui Ch. Bârgăuanu judecător

Asesor d. M. Prassa jude supleant

Ședința publică din 16 Februar 1933

PROCES VERBAL No.

In baza art. 695 și următorii cod. com

HOTĂRĂȘTE :

Declară în stare de faliment pe Dumitru Mandache comerciant din comuna Belcești satu Arama jud. Iași.

Numește sindic pe d. Jude Sindic al Tribunalului Iași. Ordonă aplicarea sigiliilor pe întreaga avere a falitului cu care se deleagă pe d. judecător Sindic al Trib. Iași. Fixează provizor epoca inceterei polițiilor la 2 Mart 1931.

Stabilește termenul de 4 Martie 1933 până când creditorii sunt obligați să prezinte la secretariatul sindicului declarațiile de creanțile lor.

Fixează termenul de 15 Mart 1933 orele 13 când va proceda la incheerea procesului verbal de verificarea creanțelor lor. Ordonă numitului falit ca până în termen de trei zile să prezinte bilanțul și registrele sale comerciale.

Această sentință se va executa provisoriu. Se vor indeplini disp. art. 709, 710 și 943 din cod. com. și conform art. 712 cod. com. se va comunica o copie d-lui Prim Procuror și d-lui jude Sindic al Tribunalului. Cu drept de opoziție și apel inlăuntrul termenului preseris de art. 711 din cod. com.

Dată și pronunțată în ședință publică astăsi 16 Februar 1933.

ss) G. Bârgăuanu ss) M. Prassa

p. Grefier, ss) M. Stăreț

Conformă, Grefier, Indescifrabil

110 | 932 Dos. No. 5 | 1933

DOCTOR

I. SCHWARTZMAN

Fost asistent al clinicei din Paris

Boli interne și de copii

Specializat în boli de inimă plămâni și rinichi.

Diagnosticul afecțiunilor de inimă cu aparatul-Elcctrocardiograf.

Tratamentul tuberculozei-pulmonare cu pneumotorax artificial.

Injecțiie sclerozante la varice.

Consultă zilnic între 11-1 și 4-7 d. a. Strada Căpitan Păun 10. Telefon 11

și

consecințele sale

Oricine a suferit o singură dată de gripă, trebue să știe că în toate ocaziunile când gripa bântue, este expus a o contracta din nou.

Aceasta datorită faptului că organismul nu a fost complect vindecat și nici nu au fost luate precauțiuni de înlăturare.

Azi suntem în plină epidemie, nu există casă unde să nu fie un caz de gripă. Pentru a putea înlătura și vindeca această maladie, care lasă urme adânci în organism trebue să întrebuințăm medicamentul cel mai eficace.

ALGOCRATINE, a dat până azi dovadă desăvârșită că este medicamentul cel mai util, în cazurile de gripă, înlăturînd contractarea sa, și vindecând acolo unde există.

ALGOCRATINE, se poate obține la orice farmacie, sau droguerie în cutii a 1, 3 și 8 cachete.

Intrebuințarea sa, cât mai neîntârziată vă pune la adăpostul oricărei neplăceri.

Chestiuni personale

D. VICTOR IAMANDI EXPLICA

atitudinea d-sale față de d. Gh. Brătianu

(Continuarea din pagina I-a)

tianu în crearea României moderne în scopul de a conclude prin deducție (curioasă și comică deducție !...) ca și d. George Bratianu va fi situat, prin numele pe care-l poartă, pe același plan de considerabile proporții ca și înaintașii săi, afirmă că, de pe urma „micuței" mele personalități, nu va rămâne nimic..., iar spre a'și întări argumentarea adaugă ritos că eu aș fi împotriva unei eventuale împăcări *„numai pentrucă portofoliul ministerial ce-mi stă astăzi înainte" l'aș pierde atunci definitiv...*

Trebuie să observ că d. Teodor Bădărău pentru a găsi un merit d-lui George Brătianu (unul singur, căci despre altele nici d-sa nu se încumetă de a vorbi) este obligat să reamintească — celace toată lumea știe — pe cei doi Brătieni care aparțin istoriei...

Nu-l fac d-lui Teodor Bădărău un reproș din acest procedeu. Căci, într'adevăr, cum ar fi avut d-sa *altfel* putința, să atragă atențiunea opiniei publice, asupra d-lui George Brătianu care, până astăzi, n'a eșit din anonimat și nu s'a impus decât numai prin această calitate de fiu al d-lui Ion I. C. Brătianu ?

Dar e suficient numai atât pentru a pretinde conducerea unui mare partid politic ?

Ce-ar zice de pildă, d. Teodor Bădărău dacă urmând logica sa, mi-aș permite să spun că d-sa e un om de merit și de valoare numai pentru că e fiul lui Alexandru Bădărău ? N'ar putea d-sa cel dintâi împotriva unei asemenea afirmațiuni ?

Să fim însă serioși.

D. Teodor Bădărău declară că eu aș fi o „micuță personalitate", iar D. George Brătianu, pentru că e fiul lui Ion I. C. Brătianu este, chiar din naștere, o „mare personalitate".

Firește că d. Bădărău poate să creadă ce voiește despre mine. Nici nu țiu să-i schimb părerea.

Pentru conștiința mea însă și pentru opinia publică *eu prefer să rămân o micuță personalitate care trăește prin merite proprii și prin muncă de fiecare zi, decât să am la activul vieței mele publice un act de felonie și să pretind situațiuni proeminent, așa precum face Dl. George Brătianu. speculând un nume ilustru pe care, dacă nu l'ar fi avut, existența sa nici nu ar fi fost semnalată.*

D-l Teodor Bădărău mă acuză că sunt împotriva D-lui George Brătianu numai de teama de a nu-mi împiedeca viitorul... portofoliu ministerial"..

Sunt obligat — oricât mi-ar fi de penibil — să-i amintesc D-lui Bădărău celace d-sa nu știe sau se face că nu știe.

La 1927 când Dl. George Brătianu a intrat în politică și a obținut șefia organizației liberale de Iași numai ca fiu al lui Ion I. C. Brătianu — eu fusesem de două ori deputat, vorbisem de mai multe ori la Cameră, avusesem sarcina importantă de raportor la Mesaj pe care mi-o dăduse însuși Ion I. C. Brătianu, mă distinsesem în chip deosebit și rostul meu politic era bine fixat.

De atunci și până astăzi m'am mai ales de câteva ori deputat, am luat în repetate rânduri cuvântul la Cameră, înregistrând succese elogios apreciate și de adversari, am purtat lupte parlamentare grele, iar aici, la Iași, sprijinit de prieteni devotați l'am întruntat pe dl. George Brătianu de la 1930 încoace, reorganizând partidul și izbutind să-i devansez și'n alegerile generale din vara trecută și în acele comunale din toamna aceasta.

Am, așa dar, în urma mea un trecut care merită oarecare atențiune.

De 15 ani mă găsesc pe linia de luptă, fără nici un beneficiu de familie (tatăl meu este un modest învățator într'un sat obscur din acest județ) *fără avere și fără nici una din contingentele specifice oamenilor de bani gata ca D-l George Brătianu și ca alții.*

Ocup în viața publică un loc cucerit pe căi deschise, întotdeauna avuabile, iar acțiunea ce o întreprind e stăpânită de convingeri adânci și de credințe nestrămutate, refractare compromisurilor și combinaților de culise.

Regret că am fost silit să dau acestei chestiuni proporții pe care nu le merita.

Între dl. Teodor Bădărău și George Brătianu pot fi desigur afinități sufletești, dar au trecut vremurile în care situațiile și demnitățile politice făceau parte din patrimoniile de familie.

Iată dece, intervenția d-lui Teodor Bădăreu, cu totul nedreaptă, nu putea rămâne fără replica necesară.

Primiți, vă rog, asigurarea considerațiunei mele deosebite.

Victor Iamandi

București 17 Februarie 1933.

Spectacolele zilei

Unde mergem astăzi?...

20 FEBRUAR

Teatrul Național—Relache

Cinema Trianon.—*„Grand Hotel"* cu Greta Garbo, Joan Crawford, John Barrymore, Lyonel Barrymore și Levis Stone ; *„Cimpanzeul"* cu Stan Bran; Jurnal sonor *Paramount.*

Cinema Sidoli. — Spectacolul trupei *„Bonzo"* (program schimbat) și fimele *„Pe drum greșit"* cu Gustav Fröhlich, Herman Thimig, Lucie Englisch și Max Adalbert ; *„Hoții din Bard* cu Thomas Meigan ; *„Catastrofa de calea ferată din București".*

Cinema Phönix. — *„Chemarea dragostei"* film românesc realizat de Jean Mihail.

Scenariul de Ion Golea, cu artiști dela Teatrul Național din București ; *„Cine-mi dă o sărutare"* cu Bernice Claire ; *„Miky la patinaj".* In pauze : demonstrațiile magicianului *Melidis* (program nou).

Cinema Gheițer—*Relache.*

*

Radio-București— 18 Orchestra Fănică Luca, 19 Informațiuni și semnul orar 19.10 Orchestra Fănică Luca, 20.40 Muzică ușoară, 21 Ora exactă, D-na M. Ghermani-Clomac—pian o, D. D. Teodoru-violină, I. Ghica-viola și L. Fotino-violoncel (Din Brahms), 21.30 d. Teodor Mușatescu Ora veselă, 21.45 d-ra N. Aureliana canto, 22,05 d-nii A. Rădulescu-violină, N. Stavor com și M. Andricu piano: Mozart, Trio; 22.30 Transmisiune dela restaurantul Enescu, 23 Informațiuni și știri sportive.

Informațiuni

x **Dr. Gancevici** *consultă Boale de piept : Luni, Mercuri, Vineri orele 1—4 str. Cismăriei 21.*

x Durerile de cap sunt adesea ori provocate de o schimbare bruscă a temperaturii. Un cachet sau bulin de Algocratine este cel mai bun mijloc pentru a pune organismul în stare să susțină lupta în contra indispozițiilor de tot felul din cauza racelii. De vânzare la farmacii și droguerii.

x **Practica întrece teoria.** Peste șase milioane oameni întrebuințează zilnic minunata și răcoritoarea pastă de dinți Chlorodont pentru a obține cei mai albi și frumoși dinți. Incercarea convinge.

x Doamnele din elita eșană înțelegând că numai recladirea Azilului de bătrâni poate reda odihnă celor bătrâni—au luat inițiativa de a prezenta zilele acestea invitațiuni pentru terminarea frumosului cămin octogenar. Rugăm ca tot lașul să încurajeze cu toată largheța acestei lăudabile comisiuni.

x Marele specialist în ceasornice de precizie **Leon Goldenberg** (Ceasornicăria Palatului) s.r. I. C. Brătianu 80 (vis-a-vis str. Mărzescu).

x *Toți abonații la domiciliu ai ziarului „Opinia" sunt scutiți de a mai tăia zilnic bonurile, căci iau parte în mod automat la premiile gratuite ale ziarului. Afară de aceasta mai au dreptul de a da 3 anunțuri gratuite pe lună.*

Abonamentul se poate plăti și în rate. Inscrierile se fac zilnic la administrația ziarului „Opinia" str. Lăpușneanu.

Invățătorii organizează congrese în toată țara

Pregătirea întrunirii la Iași

Potrivit hotărîrii Federației corpului didactic, în ziua de 26 Februarie urmează a se ține congrese extraordinare pe județe, organizate de asociațiile corpului didactic primar.

*

Se părea că la Iași vor fi dificultăți, întrucît Iașul intră în zona stării de asediu.

Or autoritatea militară, cu multă bunăvoință, a acordat autorizația necesară, bine înțeles cu adăugarea că răspunderea ordinei cade în sarcina d-lui Gh. Chirițescu, președintele asociației ieșene.

Dar și d. Petrovanu, prefectul județului, și-a dat avizul favorabil pentru ținerea acestui congres.

*

D. Chirițescu a și lansat convocarea pentru congres, invitând pe toți învățătorii și indicând chestiile ce se vor discuta.

Congresul se va ține în sala cercului didactic.

Se prevede prezența unui mare număr de dascăli.

Conferințele didactice ce urmau să aibă loc în acea zi, în diferite centre, vor fi amânate, așa ca dascălii să poată participa cu toții la congres.

*

Comitetul asociației s'a întrunit ieri, fiind prezidat de d. Chirițescu, care a dat toate lămuririle în vederea congresului.

Apoi comitetul discutând cauza învățătorimii în genere, a aprobat și s'a declarat solidar cu acțiunea d-lui Chirițescu, distinsul președinte al asociației ieșene.

DAN

Căsătorie la 13 ani

Cazul unui elev

Un caz curios s'a întâmplat la Strehaia.

Copilul Nicolae Talianu, în etate de 13 ani, elev de școala primară (cl. 5 complimentară) era de câtva timp în dragoste cu fata locuitorului Vasile Prunișoară, în vârstă de 19 ani. Copiii asistând la o nuntă, au hotărât și ei să se căsătorească.

Băeatul a luat fata acasă, unde și-au aranjat... un cămin conjugal. Nicolae refuză să se mai ducă la școală, întrucât e... om însurat !

Cazul, care a provocat mult haz, e desigur scuzat de vîrsta copilului !

In jurul alegerilor pentru Camera de Muncă

Ceferiștii nu pot fi înscriși în listele electorale

Am relatat protestul lucrătorilor ceferiști contra faptului că nu au fost înscriși în listele electorale la Camera de muncă.

In legătură cu acest protest a venit ieri în localitate d. Georgescu-Ștefănești, consilier tehnic al ministerului Muncii. D-sa a convocat imediat comisia interimară care conduce lucrările de alegeri, și a verificat aceste lucrări pregătitoare, găsindu-le conforme cu legea.

In ce privește lucrătorii ceferiști, s'a stabilit că ei nu trebuesc înscriși, căci nu fac parte din Casa Asigurărilor sociale sau din Corporații. Ei se conduc după un statut aparte și au casa lor de pensii numită Casa Muncii c.f.r.

De altfel ceferiștii n'au fost înscriși în toată țara, pentru aceste alegeri.

Numai când casa Muncii C. F. R. se va contopi cu casa de pensii a asigurărilor sociale, ceferiștii vor putea fi primiți pe listele electorale ale Camerilor de muncă.

Noui arestări în localitate

Triarea deținuților la Siguranță

La inspectoratul Siguranței s'a continuat și ieri triarea celor aproape 70 de arestați dela decretarea stării de asediu.

Au fost puși în libertate toți cei arestați la Tg.-Trumos, în frunte cu d-nii dr. Tane, av. Grünstein, etc.

Deasemenea a fost pusă în libertate d-na Braunstein, soția d-lui Biby Braunstein.

*

In urma unui denunț că în str. Trantomir, în casa cu No. 5, se întrunesc regulat mai multe persoane, s'a făcut Sâmbătă noaptea o descindere. Au fost găsite 16 persoane, între care și câțiva copii între 16—17 ani. Din informațiile culese rezultă că este vorba de o asociație sionistă.

După o percheziție care a ținut două ore, toți cei prezenți au fost duși la brigada de urmărire și de acolo transportați la Consiliul de război. Intre cei arestați sânt studentul Simon Fridman, comerciantul Lipa Bernștein din str. Cost. Negri 41, croitorii Maer și Moritz Iticovici din Negrești-Vaslui, bătrânul Nuder Leizer de 65 ani, țesător din mah. Miaștinei, H. Goldenberg, țesător din P.-Iloaie, Israel Lehtenstein din str. Roseti 22 și câțiva ucenici țesători.

*

La Fălticeni s'au făcut deasemenea descinderi la studentul Zingher, avocatul Artur Moscovici, ceasornicarul Segal, Weisman, Bercu Reicher, soldatul Gh. Tutuianu din art. grea Bacău, Gherșin Fenenstein, Lassau și Natanzohn.

ADUNAREA GENERALA

A BĂNCII NAȚIONALE

Ieri dimineață a avut loc la București adunarea generală a acționarilor băncii Naționale. După ce s'au făcut diferite comunicări, iar d. guvernator Angelescu a făcut o expunere asupra activității din anul trecut, adunarea a aprobat bilanțul pe 1932, dându-se descărcare consiliului de administrație.

Apoi au fost realeși d-nii Oskar Kiriacescu ca administrator delegat al băncii și C. Cioranu ca cenzor.

RĂCELI-GRIPĂ

TESTA

VINDECĂ

PALTONUL REGINEI MARIOARA

Procesul unei lucrătoare

Lucrătoarea Madlena Georgescu din București str. Uranus 33, dela magazinul Siegmund Prager, a fost dată în judecată pentru furt și abuz de încredere.

Ea este acuzată că primind dela Casa reginei Marioara a Jugoslaviei suma de 350 mii lei, contra-valoarea unor facturi, a remis patronului numai 315 mii lei. Lucrătoarea mai e învinuită că primind spre modificare paltonul reginei, a vândut blana de mare valoare numai pentru 30 mii lei.

x Din cauza puternicei epidemii de scarlatină și gripă ce bântuie la Peatra-Neamț cursurile școlilor de liceu au fost suspendate. Spitalul din Piatra este arhiplin de bolnavi.

Elevii care locuesc la țară, au fost consemnați în oraș la gazdele lor, spre a nu contamina și satele.

x Parchetul de Roman a arestat pe măcelarul Ion Stoica, acuzat că a ucis pe măcelarul Grigore Enăchescu.

ALIMENTE IN LOC DE BANI!

Cum sânt retribuiţi preoţii la sate.— Un protest al clerului contra reducerii salariilor

Am relatat în numeroase rânduri jalnica situaţie în care se află preoţimea.

In urma aplicării curbelor de sacrificiu, preoţii au rămas cu salarii de mizerie, cu care nu pot acoperi nici strictul necesar pentru familiile lor.

Părintele Vasile Chirica, protoereul Iaşilor, ne declară :

—„Mai ales preoţimea dela sate — după ce i s'a mai tăiat 400 — 600 lei din salarul de 1400 lei cât primeşte un preot de sat — o duce tare greu.

„Sunt preoţi de la ţară care neavând cu ce să se îmbrace, nu vin ani de zile la oraş.

Salariile şi le încasează prin trimişii lor".

*

Ni se mai relatează că numeroşi preoţi şi-au retras copiii dela şcoli, nemai având cu ce-i întreţine.

Sătenii fiind şi ei lipsiţi, când preotul le face vreun serviciu bisericesc, îl retribuesc cu alimente, ca slănină, ouă, făină, etc...

Dar partea mai gravă este că se anunţă o nouă curbă la salariile preoţilor.

In acest caz, se afirmă că preoţii se vor convoca în adunări şi vor protesta energic contra unei noi reduceri.

Aceste adunări vor avea loc în preajma votării bugetului.

Gr. Spiru

x Durerile de cap provenite din insomnii sau după nopţi de petrecere dispar cu **DALIN**. După prima cachetă luată, organizmul este reconfortat şi te simţi bine dispus. **Depozit Farmacia Dr. D. Beceanu, Piaţa Halei Iaşi.** 1

Un dar Regelui Carol

şi marelui voevod Mihai

Banca Emanoil Marcovici, care reprezintă în ţară Fabricele Mondiale „Quadrat" din Riga a dăruit M. M. L. L. Regelui Carol II şi Marelui Voevod Mihai câte una pereche cisme de vânătoare fabricate special de către Uzinile „Quadrat", la care Casa M. S. Regelui i a adresat următoarea scrisoare :

Bucureşti, 16 Febr. 1933

„Banca Emanoil Marcovici", str. Ştefan cel Mare, 15 Iaşi

„M. S. Regele mă însărcinează să vă transmit mulţumiri pentru cismele de cauciuc executate la Fabrica „Quadrat", Riga, pe care le-aţi oferit M. S. Regelui şi M. S. Marelui Voevod Mihai".

Mareşalul Curţii Regale
ss. *General Ilasievici*

x **Crema Miraculoasă** distruge petele de pe obraz, albeşte şi catifelează pielea, dându-i o fineţă deosebită şi un parfum delicios. Depozit Farmacia Dr. Rătianu, str. Cuza Vodă 48. Se trimite contra ramburs ori unde s'ar cere.

Grupul Florin Sion

stă în espectativă

Prietenii politici ai d-lui Florin Sion s'au întrunit er dimineaţă în localul clubului din Str. Alexandri, pentru a se consfătui şi a decide atitudinea grupării în viitor.

D. prof. Florin Sion descrie legătura sufletească care există între cei rămaşi în jurul său după care trece la analizarea situaţiei politice interne.

Grupul cetăţenesc Florin Sion rămâne încă în expectativă, aşteptând să între alături de aceia cari ridică politica pe împlinirea nevoilor locale şi pe ideologia democrată.

Au vorbit apoi d. prof. C. Popovici, Dr. Enăşescu, Mircea Sion, Paşca şi alţii. Toţi cuvântătorii au descris situaţia grupării Sion, arătând că se impune o activitate mai intensă pentru a menţine apropierea sufletească între membri.

S'au hotărât ţinerea unor întruniri săptămânale în localul clubului. Zl.

AU SOSIT FONDURI
LA UNIVERSITATE

Şedinţa Senatului Universitar

Săptămâna trecută—precum am anunţat—rectoratul a fost în sfârşit avizat că i se va trimite suma de 300 mii lei pentru materiale şi 150 mii lei pentru căminuri. Banii au sosit.

Senatul universitar, care se întruneşte astă seara la ora 6, va repartiza suma după trebuinţe.

Senatul se va mai ocupa de reducerea bugetelor fiecărei facultăţi cu 25 la sută şi va mai discuta decizia consiliului facultăţii de ştiinţe ca secţia agronomică să rămâie la Iaşi.

Precum se vede şedinţa Senatului va rezolvi chestiuni importante.

*

In preajma mutării facult. de drept şi litere

Dl. P. Dragomirescu, decanul facult. de drept, s'a înapoiat astăzi dimineaţă în Capitală.

D-sa a fost la Bucureşti pentru interesele Universităţii : anume pentru a lua ultimele deciziuni privitoare la mobilierul noilor localuri ale facultăţilor de drept şi litere, care după cum se ştie, vor fi ocupate imediat după serbătorile Paştelui,

D. decan Dragomirescu a fost la Ministerul instrucţiuni unde cu d. arhitect şef Pompilian s'a întreţinut asupra amenajării facultăţilor de drept şi litere, din noul Palat al Universităţii ieşene. D. Dragomirescu a vizitat apoi cu neamănuntul localul Universităţii din Bucureşti laboratoarele, seminariile etc.

Mobilierul necesar facultăţilor de drept şi litere din Iaşi a fost comandat la Braşov, de unde va sosi la Iaşi foarte curând.

Bursa Rockefeller

In timpul şederei sale în Capitală, d. decan Dragomirescu a avut o întrevedere şi cu reprezentantul fundaţiei Rockefeller, care, va sosi foarte curând la Iaşi, în vederea acordării de burse la facultatea de drept din Iaşi.

Şi o chestie politică

D. decan P. Dragomirescu s'a arătat foarte mirat de o informaţie apărută într'un ziar, că d-sa ar fi plecat la Bucureşti, spre a avea o întrevedere cu d. C. Argetoianu.

D. Dragomirescu n'a văzut de loc pe d. Argetoianu şi n'a fost nici un moment vorba de combinaţiunile politice în care a fost amestecat,— d-sa plecând la Bucureşti numai în vederea susţinerii intereselor Universităţii ieşene.

Ad.

INFORMAŢIUNI

x *In jurul unui furt.*— Am relatat că acum câtva timp s'a comis un furt de bijuterii la d.procuror general Al Coroi.

In aceaşi zi, un individ s'a prezintat ceasornicarul Idelovici din localitate, pentru a vinde bijuteriile.

Ceasornicarul a anunţat poliţia, dar hoţul a fugit. Ieri d. Idelovici a recunoscut într'un tânăr ce se plimba pe stradă pe acel care i-a oferit spre vânzare bijuteriile.

Arestat, tânărul a declarat că se numeşte Gh. Arcadie Taustiuc şi locueşte în str. Toma Cozma 85, fiind de meserie stoler. El neagă furtul.

x Profesorul V. Tanase dela şcoala normală din localitate, a făcut acţiune în contencios, spre a i se plăti gradaţiile.

x *Curtea cu Juri* judecă azi procesul femeii Alexandrina Nechita, acuzată de dare de foc.

Mâine se judecă procesul dramei din Bălţi, al croitoresei Maria Gorgan, acuzată că a ucis pe creditorul amantului ei.

x După noul regulament al facultăţilor de drept, se crede că studenţii dela această facultate, cu examenele în restanţă dintr'un an, le vor putea trece în sesiunea de lunie, odată cu examenele din anul curent.

Ştiri poliţieneşti

UN PUNGAŞ PRINS IN GARA

pe când buzunărea călătorii

Poliţia a reuşit să captureze pe unul din cei mai îndrăzneţi pungaşi de buzunare, care opera în ultimul timp la Iaşi. E vorba de apaşul Gheorghe Mihăiţă originar din jud. Fălciu.

Profitând de înghesuiala de la Cassele de bilete, borfaşul se insinua printre călători, reuşind în modul acesta să uşureze... buzunarele multor pasageri.

Aseară însă pe când pungaşul încerca să facă aceiaşi operaţie asupra sergentului Constantin Vulutză din reg. 12 Cantemir (Bârlad) a fost simţit de militar.

Asupra lui Gh. Mihăiţă s'au găsit numeroase acte între care şi câteva bilete de voie şi nişte fotografii.

Cercetările continuă.

Furturi. — Poliţia a fost sezisată că în cursul nopţii, răufăcătorii au pătruns într'o cameră a d-lui av. Maurice Cahane, din str. Căpitan Păun 12, furând obiecte casnice de valoare. S'au mai comis furturi la d-nii Gh. Tărăboi din str. Descălicătoarei 7 şi Samoil Sălţberg din str. Anastasie Panu 66.

Surdo-mut hoţ.— A fost înaintat poliţiei Emil Şumbariu din str. Carpaţi 29, surdo-mut.

Acesta a încercat să deschidă cu chei false prăvălia d-lui Gh. Constantinescu din str. Nicolina 165, dar a fost surprins de sergentul din post.

Agresiune.— D. Leib Maghid din str. Zugravi 55 a reclamat poliţiei că ar fi fost lovit la faţă şi rănit de Moise Faibiş din str. Elena Doamna 56, ţesător la fabrica Tierer din Şos. Moara de Foc.

Diverse.— In cursul nopţii s'au spart geamurile la o cameră a d-lui Iancu Naftule din str. Uzinei 31, fără însă a se fura ceva.

— Au fost înaintaţi poliţiei : Trifan Ciubotaru din com. Pârliţi-Bălţi şi Neculai Viscenovschi din com. Foleşti pentru scandal provocat în stradă ; Aglaia Ciuş din str. Cucu 64 şi Maria Deriţi fără domiciliu, care s'au luat la bătae în stradă ; Vasile Suru din com. Bucium găsit suspect.

— Mai mulţi tineri s'au distrat aruncând cu pietre în str. Stefan cel Mare, spărgând geamurile la chioşcul cu ziare din faţa Mitropoliei.

— Câte un început de incendiu s'a declarat la d. av. Gioti din str. Banu No. 9 şi Iancu Finchelştein din str. Socola 69. Nst.

Un nou caz misterios la Nicolina

Un ieşan găsit mort pe linia ferată.— Accident sau crimă ?

Un nou caz misterios s'a înregistrat eri în Nicolina. Mai mulţi trecători au observat că pe linia C. F. R. din apropierea staţiei, între cantoanele 273—275, zace cadavrul unui bărbat.

Imediat a fost înştiinţată poliţia.

Accident sau crimă ?

S'au început cercetările, de către d. comisar Filip dela circ. II-a.

Cadavrul a fost găsit pe linia ferată, cu faţa în jos, iar din tâmpla stângă se prelingea o dâră de sânge.

Poziţia în care era aşezat corpul a dat la început impresia că ar fi vorba de un accident, victima fiind lovită de trenul rapid Bucureşti-Iaşi.

Examinându-se însă mai atent rana dela cap, s'a constatat că nu se poate afirma sigur că ar fi vorba de un accident, deoarece plaga osului frontal e posibil să fi fost făcută şi de un criminal oarecare, cu un corp contondent, care a aşezat apoi cadavrul pe linia ferată spre a deruta cercetările autorităţilor.

Cine este victima

Ancheta a stabilit că victima este un anume Constantin Mariuţă din str. Nicolina 143.

Organele anchetatoare, înclină mai mult la ideia unui asasinat.

In cursul dimineţii s'au ascultat numeroşi martori.

Cadavrul a fost transportat la morga spitalului Sft. Spiridon, spre a i se face autopsia. *R.*

UN PAS INAINTE

în dreptele revendicări ale femeilor

„Asociaţia pentru emanciparea civilă şi politică a femeilor române" luptă de mulţi ani pentru izbânda dreptelor revindicări ale femeei în participarea la viaţa de stat. Cu deosebită mulţumire numără astăzi încă un pas înainte prin noua lege a înfiinţării Camerilor de Muncă, unde femeea muncitoare e pusă pe pe aceiaşi treaptă cu barbatul muncitor.

In ultima şedinţă a Asociaţiei, D. inspector al muncei Boghiceanu, răspunzând apelului D-nei Preşedintă El. Meissner, a făcut o amănunţită expunere a organizaţiei camerilor de muncă arătând scopul lor, chipul de constituire şi cel de funcţionare. Prin art. 1 al legei, se lămureşte că prin expresia de *salariat industrial şi comerc al* înţelege *persoanele de orice sex*. Prin art. 24 relativ la *alegători şi aleşi* se menţionează toate condiţii e între cari la al. *a* se precizează că *sunt alegători salariaţii şi salariatele.*

D-na Meissner mulţumeşte D-lui Boghiceanu pentru interesanta expunere u mărită cu multă atenţie de publicu present compus din doamnele Asociaţiei şi un număr însemnat de lucrătoare dela R.M.S. în frunte cu D-na Stoica delegata femeilor lucrătoare dela R.M.S. pentru consiliul viitor al Camerilor de muncă.

Prin legea Camerilor de Muncă femeea muncitoare e ridicată la situaţia meritată muncii ei şi timpului în care trăeşte, dându-i prilejul să-şi spue cuvântul în chestiuni privitoare la salarizare, condiţiile de muncă, a pieţii de muncă, asigurărilor sociale, instrucţiei profesionale etc.

Doamna Prezidentă aduce mulţumiri guvernului care înfiinţând Camerile de muncă a avut atenţia cuvenită valorificând şi munca femeei şi deci ridicând şi situaţia ei ca factor productiv. **L. R.**

INFORMAŢIUNI

x Parchetul a deferit arestat cabinetului I instrucţie pe Leon Titianu din Iaşi, care a ucis în timpul unei certe pe socrul său Th. Bolohan din Brăeşti.

x La debitantul Gh. Tudose de peste drum de „Corso" s'a prezentat ieri un tânăr, cerând nişte ţigări. La plată a dat o monetă de 100 lei care a fost găsită falsă. Tânărul care a fost anchetat la poliţie, a declarat că se numeşte Boris Dimov din str. Sărărie 61 şi e student la Iaşi.

x *Serbătorirea d-lui Sibianu.*—Un grup de profesori şi artişti a luat iniţiativa de a serbători pe d. Sibianu, cunoscutul profesor al Academiei de muzică, cu prilejul împlinirii a 25 ani de activitate muzicală.

Va avea loc un festival, la care vor fi executate şi unele compoziţii inedite ale maestrului Sibianu.

x Vineri seara 24 Martie, va avea loc la Teatrul Naţional un concert de piano, dat de **d-ra Rodica Suţu**, cu muzică din Liszt, Chopin, Bach, etc.

x **Dl. Gr. Forţu vine la Iaşi.**— Preşedintele „Blocului cetăţenesc", d-l prof. Grigore Forţu, va fi peste câteva zile oaspetele laşului.

Cu acel prilej, d-sa va ţine o conferinţă la „Cercul Didactic" şi va fi sărbătorit printr'un banchet la „Bragadiru", de către absolvenţii şcoalei de ofiţeri ai corpului IV armată.

Vizita d-lui Gr. Forţu se va produce Luni 27 crt. iar înscrierile pentru banchet se fac chiar la „Bragadiru".

x Ad-ţia Financiară face cunoscut că toţi acei contravenienţi la taxe sncesorale cari vor achita taxele integral până la data de 1 Aprilie 193 , se scutesc de amendă (aceasta, conform hotărârii Ministerui de Finanţe).

x In urma succesului obţinut, ansamblul de revistă-cabaret condus de regisorul Alex. Werner: *„Bonzo"*,— a fost reţinut de cinematograful „Sidoli" pentru încă o saptămână.

Astăzi, „Bonzo" oferă zece n mere noui din repertoriul său select.

x Imputernicit de Consiliul de ad-ţie al Teatrului Naţional, d. Const. Hnidei a plecat la Cernăuţi pentru a trata schimbul de spectacole despre care am vorbit la timp.

x Până în prezent, ad-ţia financiară n'a primit nici un aviz în ceeace priveşte acreditivele pensionarilor pe luna Februarie.

DE VANZARE casa din str. I. C. Brătianu 31.

Cele mai bune şi mai eftine lumânări pentru ori ce trebuinţă sunt la Fabrica de Lumînări I. N. HARAGA str. Sf. Lazăr 18 lîngă „Plevna"

Ultimile noutăţi literare române şi străine au sosit la LIBRĂRIA Cartea Românească din str. Lăpuşneanu care s'a înscris cu 10 volume printre premiile ziarului „Opinia".

DUPA INVENTAR !

6 ZILE EFTINE !

Incepând de Luni 20 Februarie până Sâmbătă 25 inclusiv

Filialele din Iaşi ale FABRICII „HERCULES" S. A. CERNAUŢI

Desfac stocuri de mărfuri cu preţuri pe jumătate

DOVADA

OBSERVAŢI PREŢURILE MAI JOS NOTATE :

Ciorapi fild'ecosse	LEI 8 în sus	Chiloţi fild'écosse	LEI 34-38
Ciorapi p. copii		Chiloţi din mătase	LEI 48-58
Ciorapi fild'ecosse pentru domni	LEI 18-22-28	Combinesoane mătase	LEI 83
Ciorapi fild'ecosse pentru doamne	LEI 11-18-24	Berete şi băşti de lână	LEI 8-14
Ciorapi de lână p. doamne	LEI 58	Pulovere p. doamne	LEI 68-88
Chiloţi fild'ecosse p. copii	LEI 18-21-26	Fulare	LEI 28-38
Ciorapi de mătase p. doamne	LEI 38-48-58	Rochi moderne	LEI 260-480
Chiloţi mătase p. copii	LEI 28-33-38	Bluze de mătase	LEI 128-168

şi multe articole reduse la jumătate.

HERCULES : str. Ştefan cel Mare No. 13
HERCULES : str. Lăpuşneanu No. 38

Pentru a evita aglomeraţia, recomandăm târguelile de dimineaţă

„HERCULES" S. A.

Fabrică de Tricotaje şi Ciorapi CERNAUŢI

PLATA IMPOZITULUI

pe cifra de afaceri

Administraţia Financiară Iaşi aduce la cunoştinţa industriaşilor din oraşul şi judeţul Iaşi, care nu şi-au putut forma încă registru special de cifra de afaceri, că Ministerul de Finanţe a aprobat în mod excepţional, ca plata impozitului pe cifra de afaceri pe luna Ianuarie 1933, să se facă sub formă de aconto ; iar decontarea definitivă să se facă până la 25 Februarie 1933 până la care dată aceste întreprinderi trebuiesc să aibă trecute în registru toate datele cerute de lege şi de instrucţiunile de aplicare.

x Intrebuinţaţi „NARIN" remediu suveran contra gutuaiului, previne şi vindecă orice afecţiune a căilor nazale şi respiratorii. De găsit în tuburi originale la **Farmacia Dr. D. Beceanu, Piaţa Halei Iaşi.** 2

Artist de reviste

caută ca parteneră domnişoară drăguţă majoră cu puţină voce, temperament, talentată. A se adresa Berăria Bragadiru orele 7-8 seara d-lui Bébé.

Cu preţuri reduse de cinematograf

Cinema SIDOLI

astăzi Luni prezintă Programul Nou al trupei de Reviste-Varieté

BONZO

condus de d. A. WERNER

apoi filmele :

Pe Drum Greşit

cu Gustav Fröhlich, Herman Timmig şi Camila Horn

al doilea film :

HOŢII DE BORD

un film de aventuri sonor cântat şi vorbit cu Thomas Meigan cu preţnri obişnuite reduse.

Vechea fabrică de mezeluri

LEIBOVICI

Str. V. Lupu 98

a aprovizionat cele două sucursale, din **Piaţa Halei şi Piaţa Sf. Spiridon** cu un mare depozit de mezeluri foarte fine şi proaspete.

Incercaţi şi vă veţi convinge

O poşetă fină din piele presată

marca mondială

„ERKO"

figurează printre premiile ziarului „Opinia" şi este furnizată de marele magazin

„La Steaua Verde"

din str. Cuza-Vodă

Epitropia Generală a Casei Spitalelor şi Ospiciilor Sft. Spiridon din Iaşi

PUBLICAŢIUNE

Se aduce la cunoştinţa celor interesaţi, că **în ziua de 15 Martie 1933**, ora 11 a. m. se va ţine în localul Epitropiei Generale a Casei Spitalelor şi Ospiciilor Sf. Spiridon din Iaşi str. I. C. Brătianu 144 licitaţie publică pentru concesionarea pe termin de cinci ani, începător din sezonul balnear al anului 1933, a următoarelor localuri din clădirea Cazinoului Regal de la Băile Slănic, jud. Bacău şi anume :

1) Localul de restaurant şi de biliard, cafenea etc. 2) Localul de cofetărie. Garanţia pentru a fi admis la licitaţie, va fi de 10 la sută din valoarea ofertei în numerar, ori efecte garantate de Stat, pe valoare de numerar.

Licitaţia se va ţine în conformitate cu art. 88—110 inclusiv din Legea Contabilităţei Publice cu normele publicate în Monitorul Oficial No. 127 din 4 Iunie 1931. şi cu condiţiile caetului de sarcini. Ofertele se vor prezenta pentru fiecare local în parte, iar caetele de sarcini pentru concesionarea lor, se pot vedea în orice zi de lucru, ora 11-13 în localul Epitropiei din Iaşi, str. I.C. Brătianu No. 144 serv. Technic.

Clişeie

comandaţi la

OPINIA

Str. Lăpuşneanu 87

Primăria Municipiului Iaşi

PUBLICAŢIE

No. 04252 din 11 Febr. 1933

Se aduce la cunoştinţa celor interesaţi că în ziua de 8 Martie 1933 ora 11 dimineaţa se va ţine în localul acestei Primării situată în Iaşi str. Alexandri 14, licitaţie publică pentru vânzarea parcelei No. 5 bis din Reg. Ţutora Nord.

Licitaţia se va ţine în conformitate cu art. 88—110 din Legea Contabilităţei publice, regulamentului O. C. L. şi normele publicate în Monitorul Oficial din 4 Iunie 1931.

Toate persoanele care vor lua parte la licitaţie vor depune pe lângă ofertă şi o garanţie de 5 la sută din valoarea sumei oferite.

Planul locului se poate vedea în fiecare zi de lucru dela 8-12 în localul acestei Primării.

DE VANZARE casele din str. Asachi 8, cu avantaje de plată. DE INCHIRIAT un mic apartament la aceiaşi adresă

ULTIMA ORA

GUVERNUL VEGHEAZA LA MASURILE DE ORDINE

Se pregăteşte marele proces al rebelilor dela atelierele Griviţa

Bucureşti 20. — Guvernul deţine informaţiuni că uneltirile comuniste continuă în centrete unde nu-i aplicată starea de asediu.

O constătuire ministerială s'a ţinut ieri la locuinţa d-lui G. G. Mironescu, la care au participat şi d-nii general Uică şi general Demetrescu.

S'a examinat situaţia din ţară şi s'a avizat la noui măsuri de ordine.

Aseară s'o ţinut un Consiliu de Miniştri. S'a hotărât afişarea unui comunicat în sensul că autorităţile au ordinul să-şi îndeplinească datoria fără şovăire.

Se vor înăspri prevederile legii Mărzescu şi se va modifica art. 58 din legea funcţionarilor publici, prevăzându-se pedepse aspre pentru funcţionarii care vor participa la demonstraţiuni contra statului.

Consiliul s'a ocupat şi de întocmirea bugetului.

Anchetarea muncitorilor arestaţi

Toţi cei 1260 muncitori arestaţi, au fost interogaţi şi triaţi. Au putut fi identificaţi acei care au tras cu revolverele.

D. lt. colonel Hotineanu a pus ieri în libertate 90 muncitori. Alţi 100 vor fi eliberaţi în cursul zilei de astăzi, stabilindu-se că n'au nici o vină, ei au fost terorizaţi de tovarăşii lor pentru a rămâne printre grevişti.

Ieri au mai fost depuşi la Jilava 84 muncitori, care au alcătuit comitetul de grevă. In total, se află în închisoarea militară 144 lucrători, în frunte cu Panait Bogătoiu.

*

Instrucţia este accelerată pentru a se judeca cât mai curând procesul la Consiliul de Război. Va fi un proces uriaş, cu sute de acuzaţi.

Acuzaţii vor fi grupaţi în trei categorii: 1) rebelii 2) devastatorii 3) şi acei care au participat la întrunirile sediţioase din curtea atelierelor.

Redeschiderea atelierelor Griviţa a fost amânată cu câteva zile.

*

Siguranţa a dat de urmele unor comitete de „ajutor roşu muncitoresc" care primeau bani din străinătate, şi aveau rolul să întreţină pe familiile celor arestaţi. La un muncitor s'a găsit suma de 2000 dolari.

Primul proces al stării de asediu

La S. I Consiliul de Război din Bucureşt, se judecă astăzi primul proces determinat de regimul starii de asediu.

Acuzaţii sunt librarul Carol Segal şi studentul Marin Bulgăreanu, care au expus un desen considerat sediţios.

GRIPA LA IAŞI

Cum se manifestă boala — Ce ne declară d. dr. Bulău

Serviciul sanitar al oraşului a dat azi un comunicat asupra epidemiilor din oraş, în intervalul 13—20 Februarie.

S'au declarat în oraş 5 cazuri noui de scarlatină, 2 de difterie, 27 de gripă în formă uşoară, tratate la domiciliu; şi nici un caz de febră tifoidă.

Din comunicatul serviciului sanitar rezultă că avem la Iaşi o uşoară epidemie de gripă.

In legătură cu aceasta, d. dr. Bulău ne-a declarat următoarele:

— „Epidemia de gripă se manifestă într'o formă inofensivă.

In urma măsurilor profilactice ce s'au luat în şcoli, internate, căminuri studenţeşti, instituţii şi localuri puolice, precum şi datorită faptului scoborârei de temperatură, cred că epidemia va fi limitată şi nu vom avea de înregistrat, decât cazuri uşoare.

Şansele epidemiei, însă pot creşte, dacă va fi o bruscă ridicare de temperatură".

*

In urma intervenţiei d-lui dr. Bulău, spitalul „Izolarea" a rezervat un pavilion special pentru cazurile mai serioase de gripă. Ros.

x A sosit **Untură de Peşte din Norvegia, proaspătă, recoltă nouă.** La cerere preparăm: **Emulsii cu glicerophosphaţi, fer, iod, fosfor şi mercur,** recomandate cu succes în cazurile de **anemie, limfatism, scrofuloză şi siphilis.** Toate cu gust plăcut şi uşor la luat. Depozit: **Farmacia Dr. D. Beceanu, Piaţa Halei Iaşi.** 3

ORA 3

AUDIENŢA d-lui DUCA LA REGE

Liberalii sînt optimişti

Buc. 20.—Astăzi după amează d. Duca e primit în audienţă la Palat. Şeful partidului liberal va declara suveranului că menţinerea actualului regim e o primejdie pentru ţară.

D. Duca va mai arăta că partidul este contra acordului dela Geneva, pe care-l găseşte umilitor şi contra proectelor economico-financiare ale guvernului.

Liberalii acordă o deosebită importanţă acestei audienţe. Se remarcă un optimism general, în sensul că audienţa va avea apropiate consecinţi politice.

NOUI CIOCNIRI IN GERMANIA

Berlin 20. — La Hanovra, Chemnitz şi în alte oraşe din Germania au continuat ciocnirile între comunişti şi batalioanele hitleriste.

Incăerările au fost foarte violente şi au avut urmări sângeroase. S'au înregistrat trei morţi şi 16 răniţi grav.

DIVERSE

— D. Titulescu a anunţat că-şi scurtează vizita la Geneva şi se va reîntoarce Vineri la Bucureşti.

— Astăzi au fost eliberaţi alţi 120 ceferişti dela atelierele Griviţa. Triarea continuă.

Campionatul mondial de săniuţe

a fost cîştigat de România

Berlin 20.— La concursul internaţional de bobschleigh, ţinut anul acesta în Germania, un rezultat excelent a obţinut România.

Bobul romînesc, condus de Lt. Papana şi căp. Hubert, a reuşit întâiul, ajungînd la punct cu 7 secunde înaintea tuturor. Astfel, revine României titlul de campionat mondial.

ACTUL DISPERAT

AL UNEI DOCTORIŢE DIN GALAŢI

Galaţi 20.—D-na dr. Metaxa, în etate de 27 ani, şi-a pus capăt vieţii la domiciliul ei din str. Sf. Nicolae.

Nefericita şi-a tăiat beregata cu un brici; şi pentru a-i reuşi operaţiunea, a comis actul în faţa oglindei. După puţin timp, a încetat din viaţă.

Cauza actului disperat nu se cunoaşte.

Sinuciderea unui funcţionar

Bucureşti 20. — Th. Demetrian, controlor la oficiul naţional de cooperaţie, domiciliat în str. Basarabiei, fusese părăsit de soţia cu care se căsătorise de curând.

Sâmbătă seară, el a încercat o împăcare, dar femeia a refuzat.

Foarte deprimat, Demetrian a căutat să uite şi s'a dus la Balul studenţilor prahoveni, în localul Camerei de Comerţ. Dar într'o clipă de disperare, a scos un revolver şi s'a împuşcat.

Nefericitul a murit la spital.

O familie intoxicată

D-na Maria Mărcineanu, în etate de 46 ani, văduvă, domiciliată în str. Craioveanu, a cumpărat ieri carne şi a preparat mâncare.

După masă, ea împreună cu fiul ei Nicu şi cu servitoarea, au fost cuprinşi de puternice dureri stomahale. Carnea era alterată şi se intoxicaseră tustrei.

Au fost transportaţi la spitalul Brancovenesc.

Războiul chino-japonez

a reînceput, violent

Londra 20.—Din Nanking se telegrafiază că japonejii au început o puternică ofensivă în Jehol.

Trupele chineze rezistă cu îndârjire, şi au respins primele atacuri.

Guvernul Mandciuriei a şi pregătit un guvernator pentru Jehol.

*

Tokio 20. — In Japonia domneşte etuziasm războinic. La Tokio s'au produs manifestaţii patriotice.

Se aşteaptă hotărârea guvernului pentru retragerea Japoniei dela Liga Naţiunilor.

Diferite ştiri

Bucureşti 20.— D. Gr. Iunian a ţinut ieri o întrunire la Turnu-Severin, arătînd nevoia restabilizării leului. A urmat un banchet politic, iar astăzi d. Iunian s'a înapoiat la Bucureşti.

*

Din Budapesta se anunţă că poliţia maghiară a făcut numeroase arestări de comunişti.

*

La Banca oraşului, din Chişinău (care se află în lichidare) s'a constatat dispariţia statutelor.

Şi din această cauză au stagnat operaţiunile judiciare. Deponenţii au ţinut ieri o întrunire şi au trimis un protest la Bucureşti.

INFORMAŢIUNI

x **Distribuirea apei.**—Conducerea serviciului apelor a fost încunoştiinţată aseară că în apropiere de Sârca (Tg. Frumos) ţeava principală a conductei de apă dela Timişeşti a fost spartă, iar apa ţâşneşte cu furie în afară.

Imediat d. ingîner Antistescu a plecat la locul accidentului, spre a supraveghia operaţiile de reparare.

Din această cauză apa se va distribui numai între orele 9—1 a. m.

Se crede că reparaţia se va termina mâine seara.

x **Festival.**—Joi 23 Febr. ora 6 p. m. va avea loc în Aula Universităţii un frumos *Festival cultural-artistic*, organizat de Societatea „Turismul Academic" din România cu ocazia împlinirii unui an dela înfiinţarea Societăţii.

Programul festivalului va fi următorul: *„Prin Munţii Moldovei"* conferinţă urmată de proecţiuni frumoase şi interesante. Cooferinţa va fi ţinută de distinsul Prof. Univ. şi preşedinte de onoare al societăţi *d-l Mihai D. David.*

Simpatica artistă dela Teatrul Naţioaal *Lizica Petrăchescu* (Şoşo) va recita diferite bucăţi.

Iar renumitul şi mult apreciatul Quartet de coarde, format din domnii George Manoliu, R. Podlowsky, Geo ge Pascu şi George Botez, va da preţiosul concurs.

Cunoscutul cor studenţesc al bisericii Talpalari, de sub conducerea d-lui Drd. A. Solomonov va executa cântece populare româneşti.

x D-nii prof. P. Andrei subsecretar la instrucţie şi I. Petrovici, fruntaşul naţional-agrar, au plecat aseară la Bucureşti.

x La brutăria Afanase Eftovici din str. Zugravi No. 8, s'au confiscat aseară 44 pînze de acoperit pâinea, găsite murdare.

x O seară ca în poveşti va fi la 4 Martie în saloanele Cercului Militar. Are loc balul organizat de Reg. 13 Dorobanţi. S'au pregătit surprize cu totul originale.

TAXELE PENTRU EXAMENE UNIVERSITARE

şi situaţia la Facultatea de ştiinţe din Iaşi

Primim de la dr. N. Cosmovici, distinsul profesor universitar:

In „Opinia" de Sâmbătă 18 Febr. pe prima pagină, într'un articol intitulat „Solidaritate de Corp şi interes politicianist" se afirma că: Din taxele de examene plătite de studenţi revine în mediu, fiecărui profesor, câte un supravenit anual de aproape 200,000 lei.

Socot de datoria mea să protestez în contra acestei afirmaţiuni cu totul inexacte. La Facultatea de Ştiinţi, un examen la care se trece proba scrisă, probele practice şi oralul, un profesor munceşte înzecit faţă de un examen de bacalaureat şi'n schimb e plătit de 40 de ori mai puţin. Studenţii saraci sunt adesea scutiţi de taxele de examen. Socotind atuncea cât poate încasa dela examene un profesor dela Ştiinţe în cele 3 seziuni anuale, suma medie se ridică în jurul cifrei de 2000 lei. *Două mii, iar nu două sute de mii.*

Ar fi trebuit să se ştie, mai bine, că Ministerul Instrucţiunii a decis că dela 1 Ian. 1932 să nu se mai plătească nouile gradaţii cuvenite la acea dată profesorilor; iar dela 1 Ian. 1933 aplicându-se curba pe 10 la sută pe salar, li s'a mai reţinut echivalentul unei gradaţii. Cu alte cuvinte acela ce are dreptul la un salar socotit pe 5 gradaţii, primeşte în realitate un salar de 3 gradaţii.

Ar mai fi trebuit să se ştie că noi, dela Ştiinţi, n'am primit în 1932 salarul pe 3 luni, adică exact *un sfert din leafa anuală*-

Mi se pare că situaţia noastră nu e tocmai de invidiat!

Când nu ai alte venituri de cât salarul, iar acesta îl primeşte ciuntit, cred că nu meritâm, noi aceştia, să ni se mai arunce şi acuzaţia de a trăi pe spinarea studenţilor saraci, studenţime pentru care facem poate mai mult decât ar trebui. Suntem destul de amărâţi pentru a mai fi şi huliţi.

Cine a scris articolul ar fi făcut mai bine să se informeze mai întâi de exactitatea cifrelor şi apoi să le publice; sau dacă cunoaşte cazuri în care profesori realizează venituri fabuloase din taxele universitare, făcea bine să le semnaleze, nu să le totalizeze, scoţându-ne îmbogăţiţi pe spinarea tineretului sarac.

Mai multă prudenţă şi de se poate şi mai multă decenţă.

Primiţi vă rog asigurarea stimei mele.

Dr. N. Cosmovici
Prof. universitar

*

N. R. — *Datele din articolul în chestiune sînt furnizate de Ministerul Instrucţiei. Suma de peste 100 miltoane lei, provenită din taxele de examene, priveşte toate Facultăţile universitare din ţară (partea leului o ocupă Bucureştiul.)*

Am făcut o repartiţie sumară, la cei peste 500 profesori universitari. Evident însă că (şi aici d. prof. N. Cosmovici are dreptate) fondurile şi repartiţia lor nu privesc egal toate universităţile şi toate facultăţile. Sînt diferenţe foarte mari dela un oraş la altul şi de la o facultate la alta.

Astfel că totul se lămureşte.

O conferinţă interesantă

D. prof. Leca Morariu despre „Omul Eminescu"

Societăţile studenţeşti din localitate depun o frumoasă activitate extra-şcolară prin organizarea de conferinţe, în cea mai mare parte ţinute de profesori universitari.

Din seria de conferinţe organizate de societatea „Moldova Intregită", s'a declanşat în mod evident cea de Sâmbătă seara, ţinută de d. profesor Leca Morariu, despre „Omul Eminescu"".

D. Moraru posedă calităţile necesare unui bun conferenţiar. Vorbirea, nuanţată, clară, colorată.

Conferenţiarul a analizat sistematic pe omul Eminescu, în legătură cu opera, urmărindu-i evoluţia în mod cronologic.

D. Morariu a vorbit despre singurătatea, lirismul, altruismul, iubirea pentru natură a genialului poet.

Bine documentată şi frumos expusă, conferinţa a plăcut mult.

D. Morariu a fost răsplătit prin binemeritate aplauze.

Admar.

INFORMAŢIUNI

x **O răzbunare curioasă.** — Femeia Ileana Melinte din comuna Ciurea a adus la cunoştinţa jandarmilor că fiind în ceartă cu locuitorii Ion, Ghiţă şi Alexandru Mihăilă, aceştia împreună cu feciorii lor, au venit în timp ce ea dormea şi au dărâmat pereţii casei cu furci şi topoare. Intervenind, femeia, a fost luată la bătae.

Jandarmii cercetează.

x Ministerul finanţelor a retrogradat pe următorii funcţionari pendiţi de Ad-ţia financiară Iaşi: din gradul de perceptor agent clasa II-a în gradul de agent de urmărire clasa I-a pe d.Rusu Dumitru, —iar pe d-nii: Gh. Pintilie, Vasile Voropchievici, I. Mihalache, Ion Vasiliu, Tăraboi Pănică şi Ion Mihalache, din perceptori agenţi clasa II-a în agenţi urmărire clasa II-a.

x Consiliul municipal a fost convocat pentru ziua de 22 Februarie.

x A fost acţionat în judecată pentru abuz de încredere, stolerul Iancu Grinberg din Str. Nicolina.

INFORMAŢIUNI

x **Dela Braşov la Bucureşti Şi de la Iaşi pân'la Soroca Să cauţi mult n'ai să găseşti Cafea mai bună ca la „Moca"**

x D-na Maria Macovei din st. Brătianu 30, a reclamat parchetului pentru adulter pe soţul ei d. Petru Macovei.

x **Mişcare Sanitară.**— Ministerul Sănătăţii a decis ca direcţiunea technico-medicală a cambaterei boalelor venerice din Iaşi să se concentreze la Clinica Dermato-Sifilibrafică a D-lui Prof. Dr. Mironescu.

D-na Dr. Anghelescu va trece la Dispensarul No. 1 (condus de Dl. Dr. Şmilovici). Dl. Dr. Nastase va lua conducerea Ambulatorului No. 2; iar Dl. Dr. Ionescu medic auxiliar la acel dispensar va trece la Oficiul Central al Clinicei Dermato - Sifiligrafice, pentru combaterea prostituţiei.

Centralizarea şi controlul statistic cât şi administrativ, vor rămâne tot în atribuţiunile serviciului sanitar al Municipiului Iaşi.

x Doctorul **BRENER** *specialist mamoş*, boli de femi consultaţii dela 2 până la 4 p. m.

CINEMA PHOENIX
Spectacol festiv astăzi Luni
— cu 2 filme extraordinare —
Cine-mi dă o sărutare
Super-revistă cu frumoasa **Bernice Claire** cea mai bună
— cântăreaţă din lume —
Apoi — Marele film Românesc
Chemarea Dragostei
cântat şi vorbit Româneşte
— de **I. Golea, I. Manu** —
Muzica Bertok. Completare:
Michy Maus
— în pauze ultimele zile —
Melidis
— cu un program nou —

MAGAZINUL OCCIDENTAL
AL ARTICOLELOR DE LUX
„FANTASIO"
DIN STRADA CUZA VODĂ No. 52
la vitrina căruia se opresc cu extaz toate domnişoarele şi doamnele, s'a înscris la premiile oferite cetitorilor ziaru ui „Opinia", cu *două coltere elegante şi o broşă de strass*
: : : ultimele noutăţi : : :

PRODUSELE VICHY-ETAT
PASTILE VICHY-ETAT 2 sau 3 după masă uşurează Digestia
SAREA VICHY-ETAT Sare naturală extrasă din Apele pentru a face ô apă alcalină
COMPRIMATE VICHY-ETAT Spre a se prepara singur o apă digestivă gazoasă.
A se feri de contra-faceri şi substituţiuni. 3.

FULGERUL DIN BUCUREŞTI
Boiangerie şi curăţătorie chimică
curăţă şi revopseşte orice culoare, după eşantion, paltoane de damă, domni şi copii. Secţie specială pentru curăţat şi transformat pălării bărbăteşti.
Birouri de Primire:
str. Cuza Vodă 35, Cuza Vodă 9, Lăpuşneanu 15 Unirei 6, Palat 84, Fabrica str. Dragoş 25.

Orice fel de PUBLICAŢIUNI pentru Monitorul Oficial se primesc la administraţia ziarului **OPINIA** str. Lăpuşneanu 37

Ispita Aurului
este titlul romanului 41 din Colecţia celor 15 lei
E romanul unei moşteniri în jurul căreia se dă o luptă aprigă, e vecinica goană după aur, care stârneşte patimile omeneşti.
De vânzare la chioşcuri, vînzători şi la dep. de ziare S. Peretz, str. Unirei.

DOAMNA de bună condiţie lucrează milieuri, perdele, brizbriz-uri cu bumbac pescăresc.
NATALIA LEONESCU
str. Toma Cozma 56

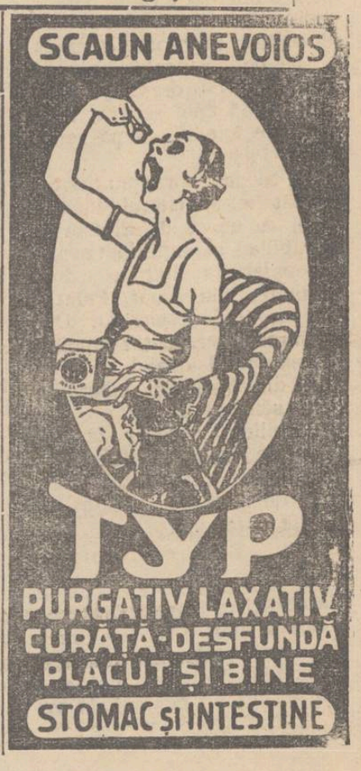

MUNICIPALE

Primarul municipiului d. P. Bogdan s'a reîntors aseară din Capitală.

Intrebat de noi asupra celor discutate şi a hotărârilor luate, d-sa ne declară:

„M'am interesat în deosebi de chestiunea salariilor care astăzi prezintă o importanţă deosebită pentru toţi. Am mai discutat despre modalitatea unei eşalonări a datoriilor comunale, dar n'am ajuns la nici un acord. Urmează să întocmesc un raport asupra nevoilor comunei noastre pe care să-l trimit guvernului spre examinare".

D. primar speră că doleanţele Iaşului vor fi satisfăcute.

Dz.

DELA COMUNITATEA

evreilor din Iaşi

Aseară a avut loc o şedinţă a Reprezentantei Epitropiei Comunităţei Israelite din Iaşi, sub preşidenţia D-lui Dr. H. Solomovici.

S'a cetit expunerea de motive şi s'a aprobat bugetul anual, care este de cca patru milioane lei,

De azi va funcţiona zilnic o cantină populară în sala „Gheltzer" unde se va da alimente la toţi şomerii, fără deosebire de confesiune.

Comunitatea Israelită participă la această operă, cu o sumă importantă.

La sfârşitul şedinţei dl. Carol Drimer a vorbit despre activitatea publică a defunctului Moritz Wachtel, dela a cărei moarte s'au împlinit azi 4 ani.

x La cinema „Phönix" rulează un film românesc lucrat la Viena.

Este vorba de *„Chemarea Dragostei"*, scenariul de Ion Golea, cu un prolog scris şi spus de actorul Ion Manu.

x **„Chino-vinul Dr. Rătianu"** cu China Kola, Coca, Genţiană şi Glicerofosfat de Calciu întăreşte organismul dându-i vigoare. Se recomandă cu mare succes convalescenţilor şi anemicilor, mărindu-le pofta de mâncare.

Depozit Farmacia Dr. Rătianu str. Cuza Vodă 48.

BIBLIOTECA UNIVERSITATII -IAŞI-

ANUL XXIX No. 7749

ABONAMENTE

Lei 600 . . . . pe un an

2 (doi) lei exemplarul

MERCURI 22 FEBRUARIE 1933

Biblioteca Universităţii Loco

TIPOGRAFICE

IAŞI. — STR. LĂPUŞNEANU 37

OPINIA

ZIAR POLITIC COTIDIAN

OPINIA

BON No. 8

Mari premii gratuite

Detaşaţi toate bonurile

CONTRIBUABILUL ŞI STATUL

Intr'o sală publică din Paris (Magic-City) s'au adunat peste zece mii de contribuabili, pentru a discuta în mod paşnic şi fără arme, problema raporturilor financiare între contribuabili şi stat.

După lungi discuţii, care au scos în evidenţă nemulţumirile contribuabililor francezi, s'a adoptat o moţiune care indică drept ultimă soluţie de îndreptare a situaţiei, greva impozitului. Probabil cei care au adoptat această formulă s'au gândit, retrospectiv, la exemplul lui Hampden, care în alte vremuri a adoptat în Anglia, pe timpul Stuarzilor, formula rezistenţei pasive, pe care o revendică contribuabilii francezi în apărarea drepturilor lor.

Este ceva semnificativ în această manifestaţie, pe care statul francez nu s'a gândit s'o reprime, deşi principial măsura este greşită, dat fiind că nevoile statului sunt nevoile obşteşti şi că într'un stat normal, interesul general primează asupra interesului particular.

Ceeace-i semnificativ este că cetăţeanul francez exasperat de deficitele bugetare, se ridică în contra întrebuinţării care se face cu produsul impozitelor şi îşi arogă dreptul de control asupra veniturilor publice. Ori cât ar părea de curios acest amestec al particularilor în afacerile statului, controlul popular al cheltuielilor bugetare este cea mai sigură chezăşie a întrebuinţării folositoare a veniturilor publice.

Massele populare ale Franţei, care au sacrificat toate rezervele lor monetare pentru a salva Franţa în timp de pericol, au făcut deplin dovadă că nu egoizmul este mobilul determinant al reacţiunei generale în contra abuzurilor de ordin fiscal.

Ce pot răspunde la această imixtiune a contribuabililor în socotelile lor, financiarii care administrează averea publică ?

Deficite e bugetare, care at ng lunar cifre enorme — în Franţa peste şapte milioane franci ; în România, după declaraţia Ministrului de Finanţe patru sute cinci zeci milioane lei, — arată cât este de relativă competenţa specialiştilor în materie financiară, care supraevaluează sistematic veniturile şi subevaluează cheltuelile publice.

In simplicitatea sa, contribuabilul se arată nedumerit de asemenea socoteli pe care el nu le-ar admite în ruptul capului în bugetul său propriu.

Ce au cerut contribuabilii francezi ? Echilibrarea *definitivă* a bugetului prin întrebuinţarea raţională a veniturilor şi economii reale pentru ca deficitele anuale să nu apese ca o sarcină insuportabilă asupra populaţiei „L'état doit réduire son train de maison" au spus respicat contribuabilii francezi

Pe de altă parte ei au cerut instituirea unui control fiscal, în afară de guvernele politice, care să împiedice în mod preventiv cheltuelile exagerate şi să supravegheze în deaproape întrebuinţarea veniturilor publice.

Acest control, care constitue una din piesele de rezistenţă ale constituţionalismului englez, lipseşte în Franţa unde guvernele au mâna destul de liberă în mânuirea banului public şi cheltuelile sunt supuse numai controlului parlamentar, care s'a dovedit necompetente şi neeficace.

Cam acelaş lucru îl cere şi contribuabilul român, care rămâne uimit cum după atâtea curbe pe care le inventează imaginaţia constructivă a financiarilor noştri, problema echilibrării bugetului rămâne o chestiune tot atât de insolubilă ca şi cuadratura cercului sau aflarea raportului între diagonala şi latura patratului. De aceste probleme s'a ocupat Plato, înainte ca Descartes să fi studiat ecuaţiile teoretice ale curbelor şi ca financiarii noştri, mai versaţi în practică decât în teorie, să le fi găsit o aplicare neaşteptată pe socoteala contribuabililor.

V. BUŢUREANU

A înebunit pe scenă

Cazul dela un teatru german

Un caz impresionant s'a întâmplat la teatrul comunal din Regensburg (Germania). Dansatoarea Philomena Bock, în timp ce executa pe scenă figurile coreografice, a înebunit subit. Ea a început să ţipe şi să rupă decorurile.

Cu mare greutate fata a fost legată şi transportată la spital. Bine înţeles publicul din sală a fost puternic impresionat de această dramă şi spectacolul n'a mai continuat.

Se pare că accesul de alienaţie se datoreşte unei emoţii violente provocată de cauze sentimentale. Dansatoarea fusese părăsită de un vizitator american foarte bogat, care a plecat pe neaşteptate la New-York, lăsând un bilet dureros : „Trebuie să mă uiţi".

Shaw şi războiul

Marele scriitor la Shanghai

Cu vaporul „Empress of Britain" marele dramaturg Bernard Shaw şi soţia lui au sosit la Shanghai. Celebrul scriitor a fost salutat de un numeros grup de studenţi chineji, care i-au făcut o primire entuziastă.

Shaw a ţinut o scurtă cuvântare, spunând între altele :

„Am sosit pe pământul unde omul descarcă mitraliera contra omului. Războiul fratricid de aici îşi întinde ecoul până în cele mai depărtate colţuri ale lumii, dovedind că civilizaţia încă nu şi-a spus ultimul cuvânt.

Am venit să aduc un modest dar cald cuvânt de pace. Glasul gloanţelor mă înfioară, nu pentrucă mor oameni, ci pentrucă se distruge ideia de umanitate. Progresul şi fericirea socială nu se pot realiza decât prin pace, prin înfrăţirea popoarelor. Vă doresc deci să amorţească tunurile şi să cunoaşteţi numai vremuri de linişte, de dragoste între oameni. Trăească pacea !".

IN PAG. 4:

Statul german se desface

Senzaţională acţiune a Bavariei

Impozitele sânt prea mari şi în Franţa

Am relatat că la Paris comercianţii au organizat o grevă demonstrativă contra impozitelor prea mari. Peste 100.000 magazine şi localuri au ţinut timp de o zi obloanele trase.

In clişeu : publicul în faţa unui local închis, în ziua grevei.

Actualităţi politice

Rumba

Camera deputaţilor a devenit un fel de „dancing" în care predomină gălăgia pe chestiunea dansului modern... rumba...

Opoziţia acuză pe d. ministru Madgearu că, în timp ce se petrecea drama dela atelierele Griviţa, d-sa petrecea la un bal şi juca rumba...

In fond, faptul n'ar avea importanţă, căci ministrul de finanţe nu-l un bronz (şi cu ajutorul lui Dumnezeu, nici nu va fi), ci-l un biet om. Şi-l este îngăduit să se distreze ca oamenii.

Dar d. Madgearu e slab de îngeri, se înfurie, ţipă, insultă. Şi Camera se distrează.

Păcat numai că distracţia aceasta stearpă se plăteşte cu banii contribuabilului.

O precizare

D. dr. Lupu a dat un comunicat în care arată că o fuziune a partidului d-sale cu gruparea Iunian a devenit imposibilă, din cauza deosebirei profunde de vederi pe chestia constituţionalismului.

Această imposibilitate era firească şi am prevăzut-o la timp.

Rămâne acum de văzut cum se vor armoniza chestiunile de program înăuntru fuziunii Iunian-Stere. Căci şi acolo sânt chestiuni care au nevoe de armonizare

D. Halippa opozant

Intr'un număr recent din „Viaţa Basarabiei" (ziarul personal al d-lui Pan Halippa), se protestează în termeni foarte violenţi, contra activităţii politiceneşti din Basarabia.

Nu se cunoaşte bine situaţia d-lui Halippa : mai este sau nu, ministru ?

In orce caz, ziarul d-sale face opoziţie faţişă guvernului, pe chestiunea ordinei publice. X.

DIN TOATA LUMEA

Vaporul-insulă. — Pentru înlesnirea zborurilor peste oceanul Atlantic, s'a aşezat pe drumul cel mai scurt, între Africa şi Brazilia, lângă punctul Fernando Noronha, un vapor uriaş amenajat ca o insulă. Vasul puternic ancorat posedă o platformă imensă, netedă, pe care pot aterisa zece avioane deodată. In plus vaporul e înzestrat cu un hotel, cu restaurant, rezervor enorm de benzină şi uleiuri, precum şi un atelier pentru repararea aparatelor.

Primele experienţe au dat rezultate excelente. Avioanele au aterizat cu uşurinţă pe vaporul-insulă. In felul acesta zborurile transoceanice sunt mult facilitate, riscurile fiind mai mici. Se studiază acum posibilitatea de a se fixa asemenea insule de ajutor şi pe parcursul principal al Atlanticului, între Europa şi Statele-Unite.

*

Alb, brun şi blond.— Parisul de unde vin toate curiozităţile modei, a lansat recent o nouă excentricitate. De astă dată în domeniul coafurei.

Părul e văpsit în trei culori : alb, brun şi blond, în şuviţe înguste, aranjate în diferite moduri. Astfel unele coafuri sunt în aşa fel făcute, încât dau impresia unor pălărioare naturale.

Bine înţeles moda s'a răspândit cu furie, ca orice modă. Frizeriile din Paris sunt pline de femei, care vin să-şi văpsească părul. Deocamdată coafura e numai trico oră ; cine ştie însă dacă peste câtva timp nu se vor adopta mai multe culori !...

*

Aparate pentru uituci.— Un inginer american a născocit un aparat original, care vine în ajutorul uitucilor.

Aparatul, de mărimea unei cutii de chibrituri, posedă un mecanism de ceasornic şi o sonerie. In dreptul orelor respective, persoanele îşi înseamnă pe sulul subţire de hârtie, ce au de făcut. Apoi aranjează mecanismul şi la ora dorită zbârnie soneria.

Astfel, oriunde s'ar afla, uitucii sunt înştiinţaţi de aparatul din buzunar ce au de făcut. In felul acesta persoanele pot însemna zeci de chestiuni pe zi. Aparatul îşi face conştiincios datoria şi nevestele sunt sigure că bărbaţii nu vor putea invoca motivul uitării, dacă nu vor aduce acasă ceiace au promis...

*

Ca să vorbim puţin.—Un chimist din Berlin, anume Erich Eckman, a făcut o altă invenţie utilă. Chimistul a preparat o pastilă, care combate gustul de vorbă.

Experienţele au dovedit că preparatul este foarte eficace. Persoanele care au luat o singură pastilă, au simţit îndată o puternică dorinţă de linişte. Au devenit tăcute şi nu puteau suferi pe alţii care vorbiau mult.

Utilitatea invenţiei e indiscutabilă, dacă avem în vedere cât se vorbeşte la întruniri, în parlamente, etc. Poate însă că chimistul, când a fabricat pastila, s'a gândit îndeosebi la femei !...

Situaţia demografică

a Japoniei

Biroul statistic din Tokio a dat publicităţii ultima numărătoare oficială a populaţiei japoneze.

Statistica arată că Japonia, Korea şi diversele insule ale imperiului, are peste 90 milioane locuitori. Din aceştia, 64 şi jum. milioane locuesc în Japonia propriu zisă (ceia ce înseamnă o desime extraordinară a populaţiei). Bărbaţii sânt cu 350.000 inşi mai mulţi ca femeile.

Oraşul Tokio, capitala ţării, are aproape 5 şi jum. milioane locuitori.

Cancerul se poate vindeca ?

Metoda electrică a unor profesori din Viena

Doi profesori din Viena, anume Freund şi Kaminer, după cercetări care au durat aproape zece ani, au publicat zilele trecute rezultatul acestor experienţe într'un lung studiu intitulat „Cancerul se poate vindeca". Specialiştii arată că examenul sângelui poate indica pe bolnavi. Oamenii sănătoşi au sânge care activează puternic în organism. Sângele canceroşilor pierde această proprietate de vigoare, căpătând din ce în ce un mai pronunţat caracter de descompunere.

Bazaţi pe această constatare, cei doi profesori au întreprins diferite metode pentru întărirea sângelui, pentru a-l face capabil să reziste bolii. Procedeul care a reuşit în maximă măsură a fost cel electric. După o sistematizată „cură de electricitate" medicii au observat că sângele canceroşilor recâştigă proprietăţile sângelui oamenilor sănătoşi.

Metoda a fost pusă în aplicare şi de medicul Knopfmacher din Viena, care posedă o clinică specială pentru tratarea cancerului. Şi acest doctor confirmă rezultatele bune ale mteodei electrice. Tratând astfel mai mulţi bolnavi, a constatat că aceştia se simt mult mai bine decât cei operaţi sau supuşi altor regimuri medicale.

Deocamdată încă nu se poate vorbi de un mijloc sigur de vindecare a cancerului. Noua metodă constituie însă procedeul cel mai bun până în prezent de a face organismul să reziste cât mai mult contra cumplitei boli.

In cercurile medicale din Viena rezultatul obţinut de profesorii Freund şi Kaminer este socotit ca un considerabil pas de progres în lupta împotriva cancerului.

D-na APPONYI, IN PARLAMENT

IN LOCUL SOŢULUI

Din Budapesta se anunţă că la Iaszbereny unde s'a ales parlamentar contele Albert Apponyi, decedat zilele trecute, s'a întreprins o entuziastă acţiune pentru acordarea mandatului parlamentar d-nei Apponyi, soţia defunctului. Iniţiativa este sprijinită aproape de toate cercurile politice şi culturale, ca un semn de omagiu pentru serviciile aduse Ungariei de către regretatul bărbat de stat.

D-na Klothilde Apponyi, o activă luptătoare pentru cauza feministă şi o publicistă de talent, se bucură de multă simpatie. Candidatura ei va fi depusă peste câteva zile şi e probabil că nu se vor înregistra contra-candidaturi. La nevoie, după cum afirmă un ziar legitimist din Budapesta, se va face o lege specială pentru a i se asigura locul de parlamentar deţinut de contele Aponnyi.

MICI DISTRACŢII...

Vorbe...

Gripa

Sântem în plină stagiune de gripă. E acum epoca ei consacrată, când căldura înşelătoare a soarelui de Februar se amestecă în aceiaş zi cu vânturi reci, când zăpada se topeşte şi îngheaţă în acelaş ceas. Gripa, ca să te prindă, te amăgeşte. Te îndeamnă pela prânz, când e ceva mai cald, să schimbi paltonul cu demiul, să lepezi fularul şi căciula, să laşi şoşonii acasă. Apoi se anunţă obişnuit prin tradiţionalul guturai, care este oarecum carta de vizită oficială a gripei.

Gripa se întinde repede, ca un zvon despre chestiuni picante. Sau —mai potrivit— ca vestea despre reducerea salariilor. Toată lumea ştie, dar nimeni nu poate face ceva împotrivă. Şi gripa se dovedeşte totdeauna foarte democrată, ca un candidat în timpul alegerilor. Vizitează pe toată lumea şi nu e chip să-i rezişti. Te cucereşte şi te pune la pat, poate fiindcă şi gripa e de genul feminin !..

Numai medicii par mulţumiţi : complicaţii, tratamente, onorarii. Pacienţii însă care strănută, tuşesc, au fierbinţeală, înghit aspirine şi pe deasupra mai dau şi bani, sânt pe drept cuvânt dezolaţi. Cu atât mai mult cu cât „instigaţiile subversive" ale acestei boli nu pot fi prevenite şi combătute rapid şi cu succes. Fiindcă, se înţelege, nu se poate decreta şi o stare de asediu contra gripei !.

i. b.

...si fapte

Reţeta inteligenţei

Bernard Shaw se afla într'un rând la o librărie din Londra. La un moment dat, se apropie un tânăr şi se adresează marelui scriitor :

— Maestre sânt un admirator al d-vs. Spiritul d-vs mă uimeşte. Învăţaţi-mă şi pe mine : cum de spuneţi numai vorbe inteligente ?

Shaw se gândi o clipă şi răspunse :

— Iată cum procedez, tinere. Mă gândesc întâi la tot ce poate fi mai idiot şi apoi spun tocmai contrarul...

Ce este un diplomat

Un ziar parisian afirmă că Ed. Herriot, într'o recentă conferinţă, a dat o originală definiţie diplomatului. Iat-o :

„Un diplomat este un om, care cunoaşte precis vrâsta femeilor, dar o uită totdeauna".

O altă definiţie este a scriitorului Pierre Benoit : „un diplomat este acea persoană, care nu întrebuinţează niciodată cuvintele „da" şi „nu".

Dragoste...

— Draga mea, te iubesc cu pasiune. Nu sânt atât de bogat ca prietinul meu Ionel şi n'am ca dânsul casă şi automobil, dar te iubesc ca un nebun.

— Dacă mă iubeşti într'a-

(Continuarea în pag. II-a)

O CONSTATARE ŞI O DORINŢA

Am scris odată şi scriu pentru a doua oară, ca să se ştie de mai mulţi lume, cum că în Târgul Frumos, avem un cerc cultural, ce poartă numele de cercul cultural „Progresul", (înfiinţat cu câţiva ani înaintea războiului pentru întregirea neamului), care în trecut a desfăşurat o frumoasă activitate culturală, relevată la timp.

Acest cerc îşi are sediul în una din sălile şcoalei primare de băeţi. Are o frumoasă şi bogată bibliotecă formată din cărţi donate ori cumpărate, mobilierul necesar şi un aparat de „Radio" trimis mai anii trecuţi de către casa şcoalelor (care însă nu funcţionează).

Această societate culturală înfiinţată cu un scop bine determinat, ar putea aduna în mijlocul ei, în zilele de sărbători, ori în serile de iarnă poporul şi pe intelectualii oraşelului spre a citi, a se sfătui, ori a se distra ; ar putea primi şi găzdui în sala de şedinţi chiar secţia ligii culturale, care are nevoe de o sală pentru a ei activitate.

S'a atras atenţia conducătorului ei în câteva rânduri, s'a căpătat făgăduieli, care până în prezent n'au fost satisfăcuţi.

Mă fac—cred— ecoul cetăţenilor şi în special, al acelor doritori de a vedea acest cerc trezit la o nouă viaţă, rugând pe conducătorul lui să binevoiască a reorganiza cât mai curând Cercul, care este obştesc, punând totul în rândială, pentru ca astfel membrii vechi şi cei ce vor deveni de acum înainte membri, să poată profita de binefacerile lui morale. *Iconom. N. Dărângă*

Tg. Frumos

SEMINARUL DE SLAVISTICĂ

Despre Spătarul Nicolae Milescu

marele cărturar moldovan din veacul al 17-lea

Mercuri, 15 Fevr. c. *Seminarul de Slavistică* al Facultăţii de Litere dela Universitatea din Iaşi şi-a ţinut obişnuita-i şedinţă săptămânală. A luat parte — pe lângă d. *profesor Ilie Bărbulescu*, directorul Seminarului—un mare număr de studente şi studenţi. A ţinut conferinţă studentul *Gh. V. Millica*, tratând despre spătarul scriitor moldovean *Nicolae Milescu*. Conferenţiarul a spus următoarele, ce dăm aci în rezumat.

Neculai Milescu a jucat un mare rol politic şi cultural în secolul 17-lea, nu numai în Principatele Române, dar şi în Rusia.

El se naşte în jud. Vaslui, învaţă diferite limbi, la Constantinopol, între cari latina, greaca, italiana, slavona şi se reîntoarce în Moldova unde ajunge grămătic sub domnitorul Gh. Ştefan, apoi Mare Spătar sub Domnul următor Gh. Ghica.

Milescu scrie şi traduce, în ţară stând, diferite cărţi româneşti între cari cartea despre „Icoana Maicii Domnului" dela M. Neamţu însemnată şi ca document istoric şi pentru istoria bisericii moldoveneşti ; apoi „Cartea cu multe întrebări", o traducere din greceşte cu multe adăugiri din cari reiese cum că Milescu îşi da seama de latinitatea Românilor şi chiar de unele chestiuni filologice în ce priveşte cuvintele româneşti provenite din limba latină. Ducându-se la Constantinopol ca Capukehaia lui Grigore Ghica, Milescu traduce acolo Biblia în româneşte după o ed. de la Francfurt.

Această traducere a fost baza Bibliei dela 1688 a lui Şerban Cantacuzino, astfel că Milescu a contribuit şi el la formarea şi fixarea limbii literare româneşti, ca moldovean alături de Mitrofan al Huşilor, cu toate că nu e menţionat de Şerban Cantacuzino în prefaţa Bibliei sale.

Plecat în Occident, Milescu scrie la cererea lui Arnauld de Pomponne, ambasadorul francez dela Stockholm, cartea destinată să clarifice apusenilor taina Sf. Eucharistii în Biserica Răsăritului. Lucrarea aceasta se chiamă „Euchiridion" sau „Stella Orientallis".

Neputând să-l readucă pe tronul Moldovei pe Gh. Ştefan, Milescu trece în Rusia după sfatul patriarhului din Constantinopol Dositei. Aici este pus traducător al corespondenţii dela Ministerul de Externe. Milescu frecventa totodată saloanele „literare" ale

(Continuarea în pag. II-a)

Păziți-vă contra Gripei, Scarlatinei și a oricărei boale ce se propagă prin nas și gură

Gripa și scarlatina se întind mereu. Stătuesc pe toți cetățenii—mari și mici—a-și lua precauțiile necesare după recomandațiile onor. Serv. Sanitar, luând: *Oleul sau pomada preventivă*, de pus în nas. *Gargara Phenoxil* pentru clătit gura și gâtul, sau *Soluția Milne* pentru badijonat în gât; precum și Cachetele Antigripale Werner (unul pe zi ca preventiv, 3 pe zi curative). Depozit: FARMACIA WERNER IAȘI.

Subsemnatul

Carol Ionescu, electrician

aduc la cunoștința onoratei mele clientele că nu mai am nici un fel de combinație cu atelierul *„Erikson"* și nici cu foștii mei lucrători *Filip Glükman și Lupu Rotman.*

Rog onorata clientelă a-mi acorda aceiași încredere de până acum.

Execut orice lucrări la

„FARUL LUMINOS"

strada Sărăriei No. 150

Sanatoriul Dr. TZAICU

IAȘI.—Str. Carol No. 20

CLINICĂ CHIRURGICALĂ:

Instalație modernă. — Chirurgie de urgență

Mare'e In titut de RADIOLOGIE PANDOROS

(RAZE ROENTGEN)

Radioscopie.-Radiografie.-Terapie superficială.-Terapie profundă.

Diatermie. | Raze Ultra-Violete

Gynecologie. Faceri. Ortopedie. Mecanoterapie. Hidroterapie. Electricitate statică. Băi de lumină electrică.

Se primesc boli interne și nervoase.

Excluși contagioși și nervoșii turbulenți.

Laborator.— . . Telefon 248.— . . Consult. 3-5.

Prețuri reduse pentru funcționari și acei cu mijloace restrânse.

Informațiuni

x Toată lumea își dă întîlnire Duminică 5 Martie la Ceaiul dansant prelungit al Soc. „Ort" în saloanele Orfelinatului.

x Marele specialist în ceasornice de precizie **Leon Goldenberg** (Ceasornicăria Palatului) s:r. I. C. Brătianu 80 (vis-a-vis str. Mârzescu).

x Toți abonații la domiciliu ai ziarului „Opinia" sunt scutiți de a mai tăia zilnic bonurile, căci iau parte în mod automat la premiile gratuite ale ziarului. Afară de aceasta mai au dreptul de a da 3 anunțuri gratuite pe lună.

Abonamentul se poate plăti și în rate. Inscrierile se fac zilnic la administrația ziarului „Opinia" str. Lăpușneanu.

x Dela Brașov la București Și de la Iași pân'la Soroca Să cauți mult n'ai să găsești Cafea mai bună ca la „Moca"

Pentru premiile gratuite ce se acordă cititorilor ziarului „Opinia".

Postăvăria „Avântul" Frații Fischler Iași

Depozitul de vânzare al fabricilor de postav și țesături de modă Wilhelm Scherg & C-ie S.A. din Brașov

s'a înscris cu 3 metri stofă pentru costum bărbătesc (sau pardesiu de damă).

Ispita Aurului

este titlul romanului 41 din Colecția ceior 15 lei

E romanul unei moșteniri în jurul căreia se dă o luptă aprigă, e vecinica goană după aur, care stârnește patimile omenești.

De vânzare la chioșcuri, vînzători și la dep. de ziare S Peretz, str. Unirei.

MICI DISTRACȚII...

(Continuare din pag. I-a)

devăr, atunci fă-mi dovada și recomandă-mi pe prietinul tău Ionel!

Clipe vesele

— Fără mine, bărbatul meu e dezolat.

— Al meu, la fel. De câte ori își coase nasturii,t rebuie să-i pun eu ața'n ac!...

*

— Ce face amicul tău, tânărul avocat?

— Ieri a avut primul proces.

— Ei, bravo!

— Da, l-a dat proprietarul în judecată pentru neplata chiriei...

Bibliografie

A apărut și obține un frumos succes romanul *„Menuetul"* de *G. M. Vlădescu* (în editura „Bucovina" I. E. Torouțiu). Critica s'a pronunțat elogios. Iată ce scrie „Adevărul literar": „G. M. Vlădescu mărturisește înrudiri cu un Carageale sau Pătrășcanu, după cum ni se arată uneori înrudit cu un Brătescu-Voinești".

Iar „Dimineața" spune: „Talent suficient înzestrat cu calități de observație, cu spirit și cu putință de animare. Dovedește resurse pe cât de bogate, pe atât de prețioase".

Din partea noastră recomandăm cu aceiaș căldură romanul d-lui Vlădescu.

Agitațiile extremiste și starea de asediu

Declarațiile d-lui prim-ministru Vaida

D. Vaida-Voevod a făcut aseară o serie de declarații reprezintânților ziare or franceze „Le Journal" și „L'Intransigent". Primul minis ru a arătat că la noi în țară nu există pa id comunist.

Marea pătură a țărănimii nici nu vrea să audă de comunism.

In ultimul timp însă au venit la noi numeroși agenți străini, care au instigat printre mun itori. Se urmărea în special provocarea grevei generale la căile ferate. Am luat măsuri din timp și am înăbușit o acțiune periculoasă. Așa vom proceda în toate ocaziunile similare, extinzând chiar la nevoe starea de asediu.

Nu putem tolera nici extremismul de dreepta, nici cel de stânga. Aceste mișcări vor fi sever reprimate și atunci când se va menține perfectă l niște în țară, vom ridica regimul excepțional de astăzi.

Clișeie

comandați

la

OPINIA

Str. Lăpușneanu 37

Sâmbătă seara 25 Feb. are loc în saloanele Cercului Militar **BALUL ANUAL** al Societății Crucea-Roșie Va fi fără îndoială cel mai populat și cel mai elegant bal al sesonului

Un preventiv bun contra gripei, durerilor de gât și a răcelei: luați PASTILE Panflavin BAYER

CEARTA IN CONSILIUL DE MINIȘTRI

pe chestia bugetului ministerului sănătății

După cum anunță unele cercuri, în ultimele consilii de miniștri s'au înregistrat discuții violente între d-nii Madgearu și D. R. Ioanițescu. Ministrul de finanțe nu vrea să renunțe la economiile făcute la departamentul sănătății, iar d. Ioanițescu arată că prin noulle reduceri se primejduește sănătatea publică și se anihilează combaterea sifilisului și tuberculozei.

A intervenit și d. Vaida, dar fără succes. D. Madgearu a rămas intransigent, iar d. Ioanițescu a amenințat cu demisia. Se afirmă că acest conflict este accentuat și de vechile resentimente dintre cei doi miniștri.

Emiterea unor bonuri de impozite

Cum se vor lichida datoriile statului

La ministerul de finanțe se pregătește proectul de lege pentru lichidarea datoriilor statului. Acest proect prevede emiterea unor bonuri de impozite pentru plata creanțelor anterioare anului 1933.

Bonurile în titluri de 100, 500, 1000, 5000 și 10.000 lei, vor fi la purtător, transmisibile și cu o dobândă de 4 la sută anual. Aceste bonuri vor putea fi negociate la bursă, fiind scutite de orice impozit de transmisiune.

Bonurile de impozite vor fi primite în contul dărilor (cu excepția impozitului pe succesiuni) până la o dată fixă ce se va anunța.

Deasemenea vor fi primite prin sistemul de compesațiune la județe, comune și case autonome. La rândul său statul va oferi creditorilor săi asemenea bonuri de impozite pentru lichidarea ordonanțelor emise anterior anului 1932.

S'a sinucis din cauza unei preziceri sinistre

Tragicul sfârșit al unei studente, fiica unui profesor din Chișinău

Chișinău 21 — Ieri seară și-a pus capăt zilelor d-ra Ina Tudor, în etate de 20 ani, studentă la universitatea din ași și elevă la con ervator.

Profitând de lipsa părinților, s udenta și-a tras un foc de revolver în inimă. Moartea i-a fost fulgerătoare.

Sinucigașa n'a lăsat nici o scrisoare. Dar pe masa ei de lucru s'a găsit o coală de hârtie, cu câteva fraze din romanul „Mai tare ca moartea" de G y de Maupassant.

S'a stabilit că în ajun, Ina a rugat-o pe scriitoarea din casă să-i ghicească în cărți. Cărțile arătau „boală și moarte".

Intrucât nefericita fată suferea de neurastenie, medicii cred că prezicerea sinistră ar fi determinat gestul fatal.

Tragicul sfârșit al d-rei Tudor a produs o profundă impresie în oraș, sinucigașa bucurându-se de stima tuturor.

Tatăl Inei, profesorul Gheorghe Tudor, e un marcant membru al partidului naț.-țărănesc, membru în delegația permanentă a municipiului și unul din cei mai de seamă poeți ai Basarabiei. Coresp.

INFORMAȚIUNI

x **Procesul lui Atațki.** — Curtea de apel a judecat ieri apelul făcut de bijutierul Nuhăm Atațki din Chișinău în procesul cu inspectorul Stratilescu dela siguranță.

Acum câtva timp Atațki a fost condamnat la 2 luni închisoare de tribunalul ieșan, pentrucă a acuzat pe inspectorul Stratilescu că ar fi cerut bani, spre a nu mai continua cercetările furtului de bijuterii dela d. Lazăr Iosef.

Eri la judecarea apelului, d Stratilescu a trimis o scrisoare Curții de apel, prin care arată că se dezizisează de acest proces. D. procu or general a declarat că nu-și însușește cererea părții civile, pretinzând că d: Stratilescu să fie adus în instanță spre a lămuri cauza atitudinei.

Procesul a fost amânat, urmând să fie citat d. Stratilescu.

INFORMAȚIUNI

x Ministerul de finanțe face cunoscut că monetele cu efigia voevodului Mihai vor mai circula până la 1 Mart crt. Preschimbarea acestor monete se face la administrații financiare, percepții și sucursalele Băncii Naționale. După data de 1 Mart banii cu chipul voevodului Mihai Mihai nu vor mai avea putere liberatorie.

x LA CAMERĂ s'au făcut ieri diverse comunicări și s'a început discuția la proectul de lege pentru modificarea impozitului la venitul global. SENATUL n'a ținut ședință.

x „Junimea" la Radio.— Amintim radiofoniștilor ieșeni că în astă seară Marți 21 Febr. la ora 8,20 d. *Const. Meissner* vorbește la postul Radio-București tratând despre **„Amintiri dela Junimea".**

Tot în astă seară, la ora 10, colegul nostru d. *C. Săteanu* vorbește despre *„Eminescu în anecdotă"* impresionant capitol din studiul d-sale asupra **„Junimei în anecdotă".**

Spectacolele zilei

Unde mergem astăzi?...

21 FEBRUAR

Teatrul Național— *„Cine a ucis"?* piesă detectivă de Jaques Deval.

Cinema Trianon.—*„Grand Hotel"* cu Greta Garbo, Joan Crawford, John Barrymore, Lyonel Barrymore și Levis Stone; *„Cimpanzeul"* cu Stan Bran; Jurnal sonor *Paramount.*

Cinema Sidoli. — Spectacolul trupei *„Bonzo"* (program schimbat) și fimele *„Pe drum greșit"* cu Gustav Fröhlich, Herman Thimig, Lucie Englisch și Max Adalbert; *„Hoțil din Bard* cu Thomas Meigan; *„Catastrofa de calea ferată din București".*

Cinema Phönix. — *„Chemarea dragostei"* film românesc realizat de Jean Mihail.

Scenariul de Ion Golea, cu artiști dela Teatrul Național din București; *„Cine-mi dă o sărutare"* cu Bernice Claire; *„Miky la pattnaj".* In pauze: demonstrațiile magicianului *Melidis* (program nou).

Cinema Ghelțer—*Relache.*

*

Radio - București. — 18 Orchestra Moțoi, 19 Informațiuni și semnul orar, 19. D. L. Cornea: Loviștea, țara dintre Olt și Lotru, 19.25 Orchestra Moțoi, 20.40 Muzică ușoară 21 Ora exactă, Orchestra Radio, 21,30 D-ra Emilia Guțeanu, acomp. de orchestra Radio: lieduri de compozitori români, 22 *D. C. Săteanu: Eminescu în anecdotă,* 22.15 Orchestra Radio, 22.45 Informațiuni și știri sportive.

SEMINARUL DE SLAVISTICA

Despre Spătarul Nicolae Milescu

marele cărturar moldovean din veacul al 17-lea

(Continuarea din pagina I-a)

superiorului său în Ministerul de Externe, șeful acestui Minister, Prințul Matviev, cumnatul țarului Alexis Mihailovic, și scria diferite scr.eri—compilațiuni în rusește.

Datorită recomandării lui Matviev, Țarul îl trimise pe Milescu în China să t:ateze chestiunile comerciale pe cari Rusia voia să le aibă cu această țară. Matv.ev îl socotea foarte învățat și capabil pe Milescu.

Intors înapoi, Milescu scrie despre Călătoria sa în China 3 cărți: Descrierea Ch nei, Itinerariul Siberian și Stateini Spisok, cari scrieri l-au făcut celebru în toată Europa.

Mulți savanți ai timpului ca J. Gh. Sparwenfeldt se interesează de această lucrare, are relații de prietenie cu Milescu și capătă dela acesta un manuscris al „Descrierii" care se păstrează la Biblioteca Națională din Paris, fiind singurul manuscris vechi păstrat în limba slavă.

Diplomatul Laureut Rinhuber cunoștea pe Milescu dela Ministerul de Externe din Moskova și îi cere diferite informații relativ la călătoria lui în China și la procesul pe care l-a avut M lescu la reîntoarcere cu noul guvern al noului țar Teodor, care venise la tron după moartea țarului Alexeiev, cumnatul lui Matveev.

Francezul Foy de Neuville cunoscuse pe Milescu tot ca diplomat, împreună cu olandezul Witseu; prin intermediul acestora se pare să-l fi cunoscut și filozoful german Leibniz pe „eruditul Spătar Valah dela Moscova", cum îl numeau ei toți pe Milescu.

Savantul jezuit Philippe Avril l-a cunoscut pe Milescu la curtea țaristă și datorită informațiilor acestuia scrie și el o carte despre China și Rusia.

Pe lângă acești diplomați din Occident cari îl cunoscuseră pe Milescu din diplomație, îl mai cunoșteau și onorau în acelaș timp și nobilii ruși între cari țin să amintesc pe Galițin, afară de acel Matviev, cumnatul Țarului Alexeiev. Milescu frecventa saloanele „literare" ale acestor doi prinți și scria diferite cărți, astfel că el luă parte și la formarea și dezvoltarea culturii rusești din veac. 17-lea.

Când țarul îl trimisese în China îi dăduse ordin să caute drumul cel mai bun până la Peking, pentru care lucru face și o hartă, prima hartă a Siberiei și a Chinei, și descopere drumul pe care-l va urma și transiberianul apoi. Astfel Milescu este însemnat și ca mare geograf.

Venit din China, Milescu, împreună cu Juri Krijanici, primul panslavist, îi sugeră lui Petru cel Mare, țarul următor la tron lui Teodor, politica externă panslavistă: de a crea un imperiu al tuturor Slavilor care să alunge pe Turci din Europa, politică urmată și de țarii și țarinele următoare.

Cu toate că postul lui de la Ministerul de Externe îi dădea mult de lucru, Milescu servește și principatele Române ale căror domni și boieri îi cereau mereu ajutorul contra Turcilor. Milescu intervenia întotdeauna pe lângă țar pentru a salva principatele, ceeace țarul promitea, dar din cauza depărtării prea mari și a lipsei de căi de comunicații, în totdeauna era prea târziu să-i împlinească cu fapte.

Importante sunt pentru noi Românii și relațiile culturale întreținute de Milescu cu Prin-cipatele; astfel el i-a trimis lui Gh. Duca-Vodă icoane „bune și frumoase" pentru Mănăstirea Cetățuia (Iași), apoi a intervenit la Patriarhul Moscovei pentru a trimite Mitropolitului Dosofteiu al Moldovei, o tipografie pentru tipărirul cărților traduse din grecește și slavonește în românește, ceeace Patriarhul face, tipografia ajungând la Iași.

Mildscu a adus mult bine culturii române prin traducerile sale, prin contribuția la formarea și fixarea limbii literare.

Prin serviciile sale politice și culturale aduse Principatelor, Rusiei si Europei întregi, Milescu rămâne una dintre figurile cele mai marcante de Român dela sfârșitul secolului al 17-lea.

*

In urma acestei expuneri a d-lui Gh. Milica, s-au făcut, ca de obicei, sub conducerea d-lui profesor Bărbulescu, discuții între conferențiar și ascultători cu privire la fondul și forma conferinței. La aceste discuții au luat parte mai cu seamă studenții Enache Ion, Mercaș Dum., Costandache Mihai, Chelaru Valentin, Armiria Vasile și Ciurea Dumitru.

România

Tribunalul jud. Iași Secția 3-a

Sub președenția d-lui Eșianu președinte

Asesor d. Gh. Bârgăuanu judecător

Ședința publică din 16 Februar 1933

PROCES VERBAL No.

In baza art. 695 și următorii cod. com

HOTĂRĂSTE:

Admite cererea făcută de comercianții Ioan și Vasile Florescu domiciliați în Iași str. Rufeni 2, prin petițiunea înreg. la No. 129 din 3 Ianuar 1933. Admite lichidarea falimentară. Ordonă aplicarea sigiliilor pe întreaga avere a falitului cu care se deleagă pe d. judecător Sindic al Trib. Iași. Fixează provizor epoca încetării poițelor la 16 Februar 1930.

Stabilește termenul de 4 Martie 1933 până când creditorii sunt obligați să prezinte la secretariatul sindicului declarațiile de creanțile lor.

Fixează termenul de 15 Mart 1933 orele 13 când va proceda la încheerea procesului verbal de verificarea creanțelor lor. Ordonă numitului falit ca până în termen de trei zile să prezinte bilanțul și registrele sale comerciale.

Această sentință se va executa provizoriu. Se vor îndeplini disp. art. 709, 710 și 943 din cod. com. și conform art. 712 cod. com. se va comunica o copie d-lui Prim Procuror și d-lui jude Sindic al Tribunalului. Cu drept de opoziție și apel înlăuntrul términului prescris de art. 711 din cod. com.

Dată și pronunțată în ședință publică astăzi 16 Februar 1933.

ss/ M. Eșianu, ss) Gh. Bârgăuanu Grefier, ss) Gh. Pantiru

Conformă, ss) N. Constantinescu

10 (zece) perechi Ciorapi de damă Adesgo No. 51

figurează printre premiile gratuite oferite cetitorilor ziarului „Opinia" fiind puse la dispoziție, de către cunoscuta firmă

La „Ghemul Roș"

Frații Rosenfeld

Iași, str. Cuza Vodă 50.

DOCTOR

MIHAIL DEREVICI

MEDIC PRIMAR

Boalele sistemnlui nervos și ale glandelor cu secreție internă

Tratamentul sifilisului nervos

Cons. 4—8 p. m.

Casele Farmaciei Dr. Căpățînă (str. Elisabeta 2)

Orice fel de PUBLICAȚIUNI pentru

Monitorul Oficial

se primesc la administrația ziarului

OPINIA

str. Lăpușneanu 37

De Răceală Păzește-te la Târgueli

OBSERVAȚI TABLETA TESTA

TESTA

COMBATE și VINDECĂ RĂCELI - GRIPĂ JUNGHIURI - NEVRALGII DURERI DE CAP și DINȚI

De avut pretutindeni.

O coafură puteți face ori unde. *Insă o coafură individuală* durabilă și reușită obțineți numai la

- Coafor DEMEK S-sor -

x LA CERNĂUȚI se găsește zilnic ziarul „Opinia" la chioșcul din Piața Unirei (halta tramvaiului) precum și la debitele principale din oraș.

Consiliul de Război

PROCESUL DE SPIONAJ SOVIETIC
al scriitorului maghiar Victor Aradi
D. prim-ministru Vaida citat ca martor

Mâne Mercuri 22 Febr. va compărea în faţa Consiliului de Război dela Copou, scriitorul maghiar Victor Aradi acuzat de spionaj în favoarea sovietelor.

Aradi depus la închisoarea militară din Iaşi. El a citat în apărarea sa peste 30 de martori între care şi actualul preşedinte al Consiliului de miniştri, d. Al. Vaida-Voevod, d. Iuliu Maniu, şi alţi fruntaşi politici.

Victor Aradi are ferma convingere că d. Vaida-Voevod va veni şi de data aceasta în instanţă, să depuie mărturie.

De vorbă cu scriitorul

Am reuşit să mă strecor printre santinele şi să am o convorbire cu scriitorul, pe când fusese adus la Consiliu, în chestiuni de instrucţie.

Victor Aradi e un bărbat de aproape 50 ani, cu o statură impozantă şi viguroasă.

Intr'o românească stricată, mă întâmpină:

— „Ştiu ce vrei să mă întrebi. Dacă nu cumva am emoţii în preajma procesului, dacă nu mă tem că voi fi condamnat?.. Sunt la a treia instanţă. Odată am fost condamnat de către Consiliul de război din Bucureşti la 15 ani, Am făcut apoi recurs şi mi s'a scăzut la 12 ani.

Acum mă vor judeca din nou. Nu fac recursurile pentrucă mă înspăimântă pedeapsa. Ţiu însă să mi se facă dreptate şi de acela mă judec.

— Pentruce aţi pus ca martori pe d-nii Vaida şi Maniu.

— Chiar pentru dreptatea de care-ţi vorbeam, am nevoe de mărturia lor.

Nu vreau să anticipez asupra depoziţiilor pe care le-ar face dacă ar veni în instanţă.

Ei cunosc activitatea mea dinainte şi după război. Sunt convins că unul din ei va veni. D. Vaida mi-a depus mărturie de două ori până în prezent.

— Dar dacă şi de data aceasta veţi fi condamnat?

— Am doctoratul în drept. Şi dacă voi vedea că legea nu mi-a fost aplicată cum trebue, voi găsi iarăş motiv de casare.

— Cu ce vă treceţi vremea în închisoare?

— Gândindu-mă la ceia ce este şi la ceiace ar trebui în realitate să fie.

Voi scrie o carte în care voi zugrăvi societatea actuală cu toate re ele ei. Idealul meu este să văd prăbuşindu-se aceste rele.

Am spus'o şi o voi spune mereu judecătorilor mei".

*

Intervenind santinele am trebuit să mă îndepărtez.

D. Zelea

x Nimic nu indispune mai mult ca **durerile de dinţi** şi nevralgiile. Remediul este simplu: **„DALIN" le face să dispară în câteva minute fără a vătăma cât de puţin organizmul. Dalin nu dă greş. Dalin vindecă sigur. Depozit: Farmacia Dr. D. Beceanu, Piaţa Halei Iaşi.** 8

Se proectează mutarea facultăţii de teologie
dela Chişinău la Iaşi?

Chişinău 21.— Din motive de economie bugetară, ministerul instructiunei publice a hotărât să închidă o serie de şcoli din Basarabia.

In primul rând vor fi închise seminariile din Ismail şi Chişinău. In ce priveşte facultatea de teologie, se afirmă că ea va fi mutată la Iaşi.

Ştirea mutări facultăţii a produs proteste. O delegaţie de profesori ai facultăţii a plecat la Bucureşti, spre a stărui să se renunţe la acest proect.

MISTERUL DIN NICOLINA
O crimă din gelozie?

Am relatat că în apropierea staţiei Nicolina s'a găsit cadavrul tânărului Constantin Mănuţă.

Cercetările de până în prezent n'au putut preciza dacă este într'adevăr vorba de un asasinat, aşa cum se bănueşte.

Rezultatul se va putea cunoaşte astă seară, după facerea autopsiei cadavrului.

S'a stabilit că tânărul Mănuţă era lucrător la fabrica „Ţesătura" şi se afla în dragoste cu o fată frumoasă din cartier.

Ar fi deci plauzibilă şi versiunea, care urmează a fi elucidată de ancheta oficială, că la mijloc să fie vorba de o crimă din gelozie.

Rep.

Zece ani dela înfiinţarea L. A. N. C.-ului
Pregătiri în vederea aniversării

Cercurile cuziste afirmă că se fac intese pregătiri în vederea aniversării a 10 ani dela înfiinţarea L. A. N. C-ului.

Aniversărarea aceasta, urma să aibă loc în luna Mart; deoarece însă frigul se menţine, data aniversării s'a fixat pentru 7 Mai, la Iaşi.

Se susţine că vor lua parte numeroşi delegaţi din toate judeţele, care vor fi adăpostiţi în corturi, pe şesul Bahluiului şi pe dealul Copou. Programul mai prevede defilarea unor batalioane cuziste în uniformă, în faţa d-lui A. C. Cuza şi a deputaţilor cuzişti, în Piaţa Unirii.

Apoi, pe un loc viran mai extins, d. A. C. Cuza va vorbi mulţimii.

Acest congres va avea titulatura de „Adunarea naţională".

Deasemenea se anunţă că vor participa şi câtiva deputaţi hitlerişti.

Nu se ştie însă, dacă guvernul va autoriza această adunare, deoarece la Iaşi este stare de asediu.

Gr. Spiru

Solidarizarea învăţătorimii
în jurul d-lor Ţoni şi Gh. Chiriţescu

In legătură cu încercarea injustă de a fi defăimat d. Gh. Chiriţescu, alesul în unanimitate al învăţătorilor ieşeni, —distinsul dascăl d. Victor Bogdan ne trimite o scrisoare în ca e spune:

„Chiriţescu în acţiunea lui, reprezintă pe toţi învăţătorii, luptă pentru cauza generală şi are mandatul şi încrederea nediscutată a întregului Comitet de conducere al Asociaţiei noastre Judeţene. In numele şi cu asentimentul nostru, acest Preşedinte care ne face cinste, duce luptă dârză, dreaptă şi cinstită.

El să fie acuzat de lipsă de curaj? Dar cine altul a acumulat mai multe pedepse pentru cauze învăţătoreşt? Cine altul s'a expus mai mult de cât el; noi cu drag şi cu admiraţie l'am secondat, întreg Comitetul. Sfătuitori sinceri şi devotaţi, ne-am facut o cinste a fi lângă el.

Articolele lui din „Opinia" pot să dovedească şi să întărească, că Preşedintele Chiriţescu este un om de curaj, bun coleg şi luptător neînfricat.

„Ţin să se ştie că atât Asociaţia Generală cât şi cea Judeţeană a noastră nu se pot împiedeca de orice necunoscut şi rătăcit; şi cu un Ţoni şi Chiriţescu, suntem siguri că vom ajunge la izbândă. Rămâne să-i înţelegem şi să ştim a face zid puternic în jurul lor, pentru cauza mare a Şcoalei Poporului şi a învăţătorimii.

Victor Bogdan
Învăţător, membru în Comit. asociaţiei Învăţătorilor Ieşeni.

x Domnii membri şi cenzori ai comitetului Uniunei ofiţerilor de rezervă sunt rugaţi să se adune în şedinţă Mercuri 22 Febr., ora 6 jum. sara, la sediul Uniunii.

INFORMAŢIUNI

x *Scrisori de ameninţare* — Tribunalul a confirmat eri mandatul de arestare tânărului Mihai Andriescu din Hodora, acuzat că ar fi trimis scrisori de ameninţare văduvei lui Aba Gotlieb.

Părintele acestuia a cerut ca băeatul să fie examinat de medicul legist întrucât prezintă simptome de alienaţie mintală.

Mihai Andriescu a fost examinat de medicul parchetului, dar a fost găsit sănătos.

Totuş el a fost internat la Socola spre a fi ţinut câteva zile sub supraveghere.

x A fost condamnat la 2 luni închisoare pentru furt, tânărul Aurel Vasiliu din str. Lăutari 45.

x *Un sector politic.*— Organizaţia liberală ducistă a început înfiinţarea de cluburi de sector în tot oraşul.

Duminică dimineaţă a avut loc înaugurarea clubului din sectorul Gării, club situat în strada Silvestru.

Inaugurarea a fost prezidată de d-nii Oswald Racoviţă, I. Zipa şi Emil Cerovschi.

Părintele Niculea a oficiat un serviciu religios, după care au vorbit fruntaşii clubului şi cetăţenii din cartier.

A fost o adunare populată care a aplaudat pe oratori.

N'a lipsit nici tradiţionala gustare.

x **Ajutorarea şomerilor.** — Comitetul pentru ajutorarea şomerilor a împărţit eri ajutoare la 400 de meseriaşi şomeri.

Din comisiunile de ajutor au făcut parte d-nii ajutor de primar Colcea, inspector Boghiceanu, Zamfir, Costinescu şi Munteanu.

Comitetul aduce la cunoştinţa şomerilor că lemnele se ridică de la depozitul de pe lângă baea comunală, cartofii de la primărie, pâinea la brutăria Climer din str. Anastasie Panu, iar mezelurile la firma Podsudek.

x La Consiliul de război continuă ancheta în legătură cu cei 16 sionişti-revizionişti arestaţi, din str. Trantomir.

Ei vor fi daţi în judecată, fiindcă nu au avut autorizaţia necesară de a se întruni.

x *Cercul regional Agir* ţine şedinţă Joi 23 c. ora 7 la Regionala Apelor din Str. Buzdugan. In ordinea de zi figurează: chestia statutului nou c. l. r., concedierile recente şi şomajul ingineresc, organizarea Confederaţiei asociaţiilor profesionale intelectuale filiala Iaşi etc.

D-nii ingineri-membri sunt insistent rugaţi să participe.

x Administraţia financiară a primit astăzi câteva zeci de acreditive mici pentru materiale.

Plăţile se vor face de îndată ce sumele se vor incasa dela Banca Naţională.

x **Laboratoru de Analize chimice şi Microscopice Dr. Rătianu** autorizat de Ministerul Sănătăţei Publice, execută analize complecte de urini, spute, secreţiuni etc. precum şi ori-ce analize ce interesează Industria, Comerţul şi Higiena alimentară. Iaşi Cuza-Vodă 48.

INFORMAŢIUNI

x D-nii prof. N. Costăchescu preşedintele Senatului şi Const. Meissner fost ministru, au plecat eri la Bucureşti.

x Se aduce la cunoştinţa celor interesaţi că se pune în reparaţie Biserica din Sineşti. Amaorii să se prezinte la preotul-paroh.

x La comisia IV-a s'a depus un livret de economie pe numele d-nei Olga Fustaşu die str. Scăricică 15, găsit în stradă.

x D. comisar Dim. Dimitriu, care a fost delegat cu conducerea comisariatului gării Iaşi, continuă a lucra şi la Biroul judiciar, fiind însărcinat cu executarea mandatelor de arestare.

x Revizoratul şcolar a fost înştiinţat de către ministerul instrucţiei, că examenul de înaintare al învăţătorilor de gradul al II-lea, a fost fixat pentru ziua de 20 Martie.

Potrivit dispoziţiunilor, d-l revizor C. Cumpătă a început inspecţiile principale în judeţ.

x **Tâlhărie.** — Azi dimineaţa pe când venea în târg, locuitorul Gh. Tăruş din comuna Cogeasca a fost atacat de câţiva indivizi cari l'au jefuit de suma de 8000 lei pe care-o avea asupra sa. Fiind încă întuneric, săteanul nu i-a putut recunoaşte pe tâlhari. El crede însă că autorii jafului ar fi nişte cunoscuţi (sau poate rude) care au ştiut că pleacă în târg cu bani asupra lui.

Jandarmii cercetează.

x **Furturi**—D. Bercu David din str. Nicolina 49 a surprins în flagrant delict de furt pe femeia Daria Atanasiu din str. Vama 23.

— Un furt de păsări s'a comis la d. David Holţman din Bul. Ferdinand Nr. 27.

x Autorităţile locale, în baza ordinelor superioare, au procedat în cursul nopţii la efectuarea a noui descinderi, la diverse persoane bănuite că ar simpatiza cu mişcarea comunistă.

✚

Mult îndurerăţii: Aristia şi Neculai Cristescu părinţi, Colea şi Elisa fraţi; Olga şi Antonin Ciolan, cumnaţi, precum şi familiile Criscescu şi Ciolan au durerea de a aduce la cunoştinţa rudelor şi prietenilor încetarea din viaţă a prea iubitului lor

Traianel Cristescu

student al Academiei de Muzică în vrâstă de 19 ani decedat în ziua de 20 Februar. Inmormântarea va avea loc mâine Mercuri 22 Febr. ora 3 p. m. la cimitirul Eternitatea unde se află depus corpul defunctului.

Rugat-vă pentru el.

Şi eu şi tu şi el, cu toţii vom cumpăra, vom cere, vom obţine prin distinsele Doamne care au invitaţiile

câte o invitaţiune pentru

Balul Vieţii-Balul bătrâneţii
Balul octogenarilor-
Balul Aziluiul de bătrâni

ce va avea loc la 18 Martie c. în salcanele

SFATULUI NEGUSTORESC

MARŢIŞOARE fine şi moderne găsiţi cu preţuri extrem de reduse la CEASORNICĂRIA TISCHLER str. Ştefan cel Mare 33 (vis-a-vis de Mitropolie)

BUCUREŞTI GRAND-HOTEL

Situat vis-à-vis de Palatul Poştei Centrale, alături de cel mai mare magazin al Capitalei „Aux Galeries Lafayette", Casa de Depuneri şi Consemnaţiuni, 2 minute până la Palatul Justiţiei şi la depărtare de 10 minute dela Gara de Nord, foarte aproape de Bursă, Banca Naţională a României, de principalele artere comerciale şi de teatre, oferă D-lor Pasageri toate înlesnirile.

Cu toate că e situat în plin centru al Capitalei, totuşi s'a reuşit a se asigura D-lor Pasageri liniştea, fiind ferit cu totul de sgomotul şi vacarmul oraşului mare.

Hotelul conţine 250 camere instalate după toate cerinţele gustului şi confortului modern, fiind prevăzut în permanenţă cu apă curgătoare caldă şi rece, camere cu săli de baie. Telefon în camere.

Preţul camerei dela Lei 130.

STUDENT, conştiincios, prepară elevi şi eleve, primară sau liceu; condiţiuni avantajoase. Ziar: Preparator.

Doctor Internist OCHIN, consultă 20-29 Februarie toate formele *constipaţiei* 3—8 Lozonsky 12.

LEMNE DE FOC „La Concurenţa" Sf. Lazăr 21 vinde fag cl. I 75, cl. II 65.

AVIZ.—A sosit mătasă broché pentru plăpumi la magazinul Kratenstein.

GEAMURI moderne, stil cubist, lucrate cu „jet de sable" la Prima fabrică de Oglinzi în Iaşi, Mendelsohn, Sf. Lazăr No. 20.

MĂRŢIŞOARE aur, argint, imitaţiuni vinde eftin. TINMAN, Ştefan cel Mare 31

PÂINE de calitate superioară, fără lipsă la cântar găsiţi la LAZĂR CLIMER A. Panu 78

COPIEZ ACTE cu 6 lei pagina, un leu copia şi cursurile universitare cu 1 leu pagina. A. Feldsohn str. Anast. Panu No. 82, (lângă Drogueria Rosenstein).

DE VANZARE casele din str. Asachi 8, cu avantaje de plată. DE INCHIRIAT un mic apartament la aceiaşi adresă.

Loteria de Stat

AVIZ

Se aduce la cunoştinţa jucătorilor de lozuri, numerile eşite la Co ectura

„PROVIDENŢA"

în primele zile de tragere a clasei a cincea.

A câştigat:
Lei **80,000** No. 16429.
Lei **60,000** No. 17457.
Lei **15,000** No. 31753.
Lei **12,000** No. 72180.
Lei **10,000** No. 38345 şi 66176.
Lei **8,000** Nr. 38333, 79533 şi 75014.
Lei **7,000** Nr. 25586, 43114, 72194, 74536, 35172, 64925, 38341, 58005, 70994, 74716, 17484, 38374, 43133, 66952, 35305, 25508 şi 8119.
Câştiguri a **5.500** lei: 8107, 8120, 8142, 8143, 8144, 8145, 8158, 8160, 8169, 8171, 8174, 7176, 8177, 8179, 11751, 11734, 11765, 11779, 11783, 11784, 11787, 14603, 14604, 14609, 14613, 14625, 14626, 14640, 14641, 14650, 17466, 17474, 17475, 17489, 17494, 17496, 17500, 24664, 24668, 24682, 25510, 25547, 25565, 25566, 25574, 25580, 25588, 25589, 25598, 29712, 29732, 29740, 29758, 29767, 29772, 29778, 29781, 29782, 29791, 29799, 31706, 31710, 31715, 31719, 31722, 31731, 31746, 31755, 31756, 31753, 31764, 31768, 31773, 31774, 31253, 32256, 32259, 32266, 32271, 32273, 32274, 32276, 32277, 32288, 32284 32285, 32293, 33441, 33444, 33449, 35100, 35123, 35117, 35130, 35131, 35136, 35149, 35152, 35354, 35357, 35358, 35361, 35364, 35371, 35383, 38310, 38315, 38321, 38349, 38355, 38362, 38364, 38381, 38396, 43116, 43143, 43149, 43150, 43153, 43166, 43167, 43170, 43183, 43186, 43187, 43188, 43200, 45358, 45367, 45368, 45373, 45379, 45381, 45394, 46044, 46048, 58003, 58005, 58008, 58020, 58022, 58028, 58029, 58032, 58035, 58058, 58066, 58082, 58083, 58094, 58096, 64908, 64916, 64917, 64924, 64936, 64943, 64948, 64959, 64961, 64965, 66178, 66194, 66954, 66964, 66974, 66976, 66977, 68108, 68129, 68132, 68133, 68140, 68402, 6840?, 68409, 68418, 68425, 68426, 68427, 68429, 70902, 70907, 70916, 70930, 70933, 70943, 70946, 70947, 70965, 70973, 70985, 70988, 72003, 72009, 72032, 72069, 72045, 72053, 72059, 72060, 72061, 72066, 72091, 72100, 72105, 72110, 72116, 72122, 72130, 72145, 72158, 72163, 72184, 72105, 73113, 73121, 73128, 73134, 73151, 73162, 73164, 73165, 73179, 73182, 73189, 73191, 73192, 73513, 73515, 73527, 73528, 73530, 73551, 73556, 73567, 73568, 73579, 73586, 73593, 73594, 73597, 74515, 74522, 74529, 74533, 74537, 74542, 74544, 74707, 74724, 74726, 74733, 74747, 74750, 74753, 74756, 74759, 77944, 77948, 79501, 79507, 79508, 79512, 79518, 79519, 79520, 79524, 79543, 79549, 79553, 79556, 79559, 79576, 79578, 79580, 79589, 79595, 79593.

Tragerea clasei a cincea, continuă şi durează până la 16 Martie.

PROVIDENŢA-IAŞI

Str. Ştefan cel Mare No. 37
Locaşul Norocului

Consiliul de Război

PROCESUL DE SPIONAJ SOVIETIC
al scriitorului maghiar Victor Aradi
D. prim-ministru Vaida citat ca martor

Mâne Mercuri 22 Febr. va compărea în faţa Consiliului de Război dela Copou, scriitorul maghiar Victor Aradi acuzat de spionaj în favoarea sovietelor.

Aradi depus la închisoarea militară din Iaşi. El a citat în apărarea sa peste 30 de martori între care şi actualul preşedinte al Consiliului de miniştri, d. Al. Vaida-Voevod, d. Iuliu Maniu, şi alţi fruntaşi politici.

Victor Aradi are ferma convingere că d. Vaida-Voevod va veni şi de data aceasta în instanţă, să depuie mărturie.

De vorbă cu scriitorul

Am reuşit să mă strecor printre santinele şi să am o convorbire cu scriitorul, pe când fusese adus la Consiliu, în chestiuni de instrucţie.

Victor Aradi e un bărbat de aproape 50 ani, cu o statură impozantă şi viguroasă.

Intr'o românească stricată, mă întâmpină:

— „Ştiu ce vrei să mă întrebi. Dacă nu cumva am emoţii în preajma procesului, dacă nu mă tem că voi fi condamnat?.. Sunt la a treia instanţă. Odată am fost condamnat de către Consiliul de război din Bucureşti la 15 ani, Am făcut apoi recurs şi mi s'a scăzut la 12 ani.

Acum mă vor judeca din nou. Nu fac recursurile pentrucă mă înspăimântă pedeapsa. Ţiu însă să mi se facă dreptate şi de acela mă judec.

— Pentruce aţi pus ca martori pe d-nii Vaida şi Maniu.

— Chiar pentru dreptatea de care-ţi vorbeam, am nevoe de mărturia lor.

Nu vreau să anticipez asupra depoziţiilor pe care le-ar face dacă ar veni în instanţă.

Ei cunosc activitatea mea dinainte şi după război. Sunt convins că unul din ei va veni. D. Vaida mi-a depus mărturie de două ori până în prezent.

— Dar dacă şi de data aceasta veţi fi condamnat?

— Am doctoratul în drept. Şi dacă voi vedea că legea nu mi-a fost aplicată cum trebue, voi găsi iarăş motiv de casare.

— Cu ce vă treceţi vremea în închisoare?

— Gândindu-mă la ceia ce este şi la ceiace ar trebui în realitate să fie.

Voi scrie o carte în care voi zugrăvi societatea actuală cu toate re ele ei. Idealul meu este să văd prăbuşindu-se aceste rele.

Am spus'o şi o voi spune mereu judecătorilor mei".

*

Intervenind santinele am trebuit să mă îndepărtez.

D. Zelea

x Nimic nu indispune mai mult ca **durerile de dinţi** şi nevralgiile. Remediul este simplu: **„DALIN" le face să dispară în câteva minute fără a vătăma cât de puţin organizmul. Dalin nu dă greş. Dalin vindecă sigur. Depozit: Farmacia Dr. D. Beceanu, Piaţa Halei Iaşi.** 8

ŞTIRI POLIŢIENEŞTI

FURT LA UN INTELECTUAL
DIN CENTRUL ORAŞULUI

Un furt îndrăzneţ s'a comis la d. dr. Claudatus din str. Şc. de Arte 6. Prin chei potrivite s'a descuiat casa medicului, furându-se lenjuri şi bijuterii de valoare.

Poliţia a început investigaţii. După cercetări minuţioase, detectivul A Anicăi a reuşit să identifice pe acea care a săvârşit furtul. Ea se numeşte Tudora Moraru şi locuieşte în str. Scăricică 12. Asupra ei s'au găsit unele lucruri furate. Deasemenea a fost cercetat şi Tudor Marinescu, concubinul hoaţei, care avea la dânsul o parte din bijuterii. Ancheta continuă.

*

Descindere.— In cursul nopţii d. comisar-ajutor Const. Antoniu dela circ. V-a, a făcut o descindere în str. Sf. Lazăr No. 50, la locuinţele d-lor Şmil Moscovici şi Ghedale Bercovici. Nu s'a operat nici o arestare.

Furt. — Gardianul public Mihai Constantin a surprins astă noapte pe tânărul Const. Bădărău, copil de trupă la muzica militară a Rgt. 13 Inf, care prin scoaterea unui oblon dela prăvălia d-lui Iosub Iancu din piaţa Sft. Spiridon, a furat mai multe obiecte.

Diverse.—La cererea d-lui I. Berştling din str. Cost. Negri 18 au fost înaintaţi Biroului circulaţiei, căruţaşii D. Cârcu şi D. Dimitriu din str. Marta 32, pentrucă i-au spart un geam.

— Un cal al d-lui Iosub Ulner din str. Sărăriei a muşcat pe soldatul Şoil Bonics, provocându-i o rană uşoară în spate.

— Au fost duşi la poliţie: V. Pleşca din com. Bucium, Iosub Bariţ din str. Baciu 5 şi Gh. Cataş din str. Anastasie Panu No. 52, spre a dovedi proveniencţa unor lucruri găsite asupra lor; Eli Feldman găsit suspect în balconul d-lui S. Segal din str. Pomir 2, şi Ioan Chelaru din Dumbrăveni-Botoşani, care ar fi comis un furt la Iosif Tănănu din Mircesti-Roman. Rep.

ŞI MESERIAŞII DELA SATE
au drept de vot la Camerele de Muncă

D. inspector Gh. Boghiceanu preşedintele Camerei de muncă, a primit o adresă din partea ministerului, prin care i se pune în vedere că şi meseriaşii dela sate urmează să fie înscrişi în listele electorale ale Camerei de muncă.

In acest scop a avut loc eri la ora 6 o consfătuire a membrilor comisiei interimare. S'au redactat scrisori către prefecţii celor 5 judeţe, care depind de Camera locală, prin care li se cere să întocmească şi să înainteze tablouri de toţi meseriaşii existenţi la sate.

Conducerea Camerei de muncă ţine să nu rămâe nici un meseriaş neînscris.

D. preşedinte Gh. Boghiceanu a hotărât începerea unei activităţi nu numai în ceiace priveşte alegerile, dar şi pentru obţinerea unor revendicări pentru munditori.

In legătură cu vizita d-lui Georgescu-Ştefăneşti consilier technic al ministerului muncii, ni se relatează că d-sa a fost delegat să inspecteze Camerele de Muncă din Iaşi şi Chişinau pentru a raporta stadiul lucrărilor în vederea alegerilor.

D. Georgescu-Ştefăneşti a fost satisfăcut de cele constatate la Iaşi şi a adus elogii conducătorilor. *Rep.*

INFORMAŢIUNI

x Camera deputaţilor ţine astăzi două şedinţe.

x In faţa tuturor magistraţilor tribunalului local, a depus ieri jurământul de jude instructor, d. Vladimir Gavrilescu, fost jude de şedinţă la tribunalul ieşan.

x „Ateneul evreesc" din str. Crucei organizează pentru Sâmbătă 25 cor. o serată dansantă, iar pentru Duminică 26 cor. ora 4 p. m. un festival artistic la care îşi vor da concursul mai multe elemente de valoare. Intrarea liberă.

x Locuitorul Buţă Vasile din str. Podul de Piatră a cerut parchetului să numească un expert, care să examineze starea mintală a fiului său. Tatăl arată că băeatul său, în etate de 27 ani, dă semne de alienaţie.

ULTIMA ORĂ

D. IUNIAN RASPUNDE D-LUI DR. LUPU

CHESTIUNEA REGIMULUI MONARHIC

Bucureşti 21.—Fruntaşii partidului ţradical-ţărănesc s'au întrunit ieri, sub preşedinţia d-lui Gr. Iunian.

D. **Iunian a arătat** activitatea **depusă până** acum, pentru **organizarea partidului şi felul** cum **s'a făcut fuziunea** cu d. C. Stere.

Apoi d. Iunian s'a ocupat de comunicatul prin care d. dr. Lupu anunţă că o fuziune a d-sale cu iunianiştii este imposibilă, din cauza deosebirilor de vederi pe chestiunea practicei constituţionale.

D. Iunian spune că regretă sincer această atitudine a d-lui dr. Lupu.

Insă trebue precizat că acţiunea Iunian-Stere urmăreşte închegarea unui partid, pe baza Constituţiei astăzi în vigoare. Dacă este cineva împotriva regimului monarhic (aluzie la lupişti), cel puţin s'o spue lămurit, ca să ştie ţara ce gândeşte şi ce urmăreşte fiecare partid.

*

Vorbeşte apoi d. V. V. Haneş care face elogiul d-lui **Stere.**

In comitetul central al partidului radical-ţărănesc, au fost delegaţi d-nii Gr. Iunian, M. Paleologu şi Gică Ştefănescu.

Astăzi se întruneşte **comitetul central, pentru a alege** pe d. Iunian şef al partidului.

Audienţa d-lui Duca

Ieri la ora 4 p. m. d. I. G. Duca a fost primit în audienţă la Palat şi reţinut timp de un ceas şi jumătate.

Şeful partidului liberal a prezintat Regelui un memoriu şi-a făcut o amănunţită expunere verbală.

După audienţă, d. Duca a fost vizitat de fruntaşii partidului cărora le-a arătat că este foarte mulţumit de rezultatul convorbirei cu Suveranul.

In partidul liberal domneşte mult optimism.

Brutarii ieşeni în luptă cu primăria

Pânea proastă şi aplicarea sancţiunilor

Se ştie că acum câteva zile făcând o descindere la brutăriile locale, d-nii ajut. de primar A. Horga, Colcea şi Jelea au constatat că la multe brutării se fabrică o pâine de calitate inferioară şi mai mică în greutate.

In urma acestor constatări, ajutorii de primari au avut o consfătuire şi au hotărât sancţiuni severe pentru brutarli delicvenţi.

Astfel au fost închise definitiv mai multe brutării din oraş, altele au fost închise pe câte 15 zile confiscându-li-se cantităţi de pâine şi făină găsită nereglementară.

Cum investigaţiile continuă zilnic şi pe la brutăriile rămase deschise, înspăimântaţi, pitarii s'au solidarizat cu cei pedepsiţi şi au hotărât să pornească o campanie împotriva măsurilor cari se iau de către conducătorii municipiului.

Azi dimineaţă o delegaţie de brutari s'a prezintat d-lui primar P. Bogdan cerându-i să revie asupra sancţiunilor aplicate şi să dispuie redeschiderea brutărillor.

Ei au declarat d-lui primar că toată vina o au morarii cari le furnizează o făină de calitate inferioară din care nu poate să iasă o pâine mai bună.

D. Bogdan a răspuns că nu poate să revie asupra dispoziţiunilor date pentru brutarii contravenienţi. Dacă într'adevăr morarii furnizează făină inferioară, în ziua în care vor primi făină s'o prezinte la primărie, iar nu să fabrice din-trânsa pâine.

In caz contrar toţi brutarii cari vor fi găsiţi cu pâine neregementară, vor fi aspru sancţionaţi şi li se vor închide brutăriile.

Brutarii au plecat nesatisfăcuţi.

Astă seară urmează să se întrunească la Sfatul Negustoresc pentru a discuta cazul.

Rep.

ORA 3

NEINŢELEGERI IN GUVERN

Conflictul Titulescu-Mirto

Buc. 21.— Se cunoaşte conflictul izbucnit între d-nii Titulescu şi Mirto, Ministrul comunicaţiilor dat un interview ziarului „Le Journal", în care a făcut unele aprecieri în legătură cu tratativele noastre cu Rusia,—aprecieri pe care d. Titulescu le-a socotit jignitoare pentru d-sa.

Ministrul de externe şi-a transmis telefonic nemulţumirea la Bucureşti şi a anunţat că vine în ţară.

Pentru aplanarea incidentului, d. Vaida a dat dispoziţie ca partea incriminată din interviewul d-lui Mirto să fie desmînţită oficial. Totuş d. Titulescu nu s'a declarat satisfăcut.

Ziarul „Epoca" dă amănuntele de mai sus şi adaogă că d. Mirto se amestecă intenţionat în chestiunile de ordine publică, deoarece din anumite locuri i s'a promis ministerul de interne.

Insă numoroşi fruntaşi ai partidului (partizani ai d-lui Maniu) au făcut o intervenţie energică la d. Vaida, cerând să se termine cu intrigile d-lui Mirto şi să se aplice sancţiuni.

*

Se afirmă că astăzi la Cameră d. dr. N. Lupu va face o senzaţională intervenţie în chestiuni de natură politică.

*

D. Gr. Filipescu a avut astăzi o lungă întrevedere cu d. mareşal Averescu.

Japonia se pregăteşte de război

Tokio 21.— Ministrul marinei a dat un ordin de zi către ofiţeri şi trupă, înştiinţându-i să fie gata pentru orce eventualitate.

S'a interzis ziarelor publicarea informaţiunilor despre mişcările militare.

CONTROLUL AVERILOR

Buc. 21.—Regia C. F. R. a transmis o dispoziţiune tuturor serviciilor în sensul că funcţionarii (şi cei ce eventual ar urma a fi numiţi) trebue să facă declaraţiuni scrise până în termen de zece zile despre averea pe care o posedă ei şi soţiile lor, arătând amănunţit provenienţa.

Funcţionarii care vor refuza facerea declaraţiuni or, vor fi suspendaţi din serviciu.

*

Cu începere dela 1 Mart, odată cu intrarea în vigoare a noulor tarife c. f. r., funcţionarii publici de orce categorie cu familiile lor, pensionarii civili şi militari vor avea dreptul să călătorească nelimitat pe căile ferate cu 50 la sută reducere.

DIVERSE

— In şedinţa de azi dimineaţă a Camerei, d. *dr. Costinescu* şi-a desvoltat interpelarea privitor la cazul d-lui dr. Gancevici, arătând nedreptatea ce s'a făcut acestui medic şi anarhia care domneşte în administraţia publică. Şedinţa continuă.

— Washington 21 — Vor fi convocate parlamentele celor 48 state ale Uniunii americane, pentru a se pronunţa în chestia prohibiţiei.

După atentatul dela Miami

D. CERMAK

D. ROOSEVELT

New-York 21. — Trib. din Miami (Florida) a judecat ieri pe Zingara, atentatorul la viaţa preşedintelui Roosevelt.

Acuzatul şi-a exprimat regretul că n'a reuşit să omoare pe d. Roosevelt.

Contra lui Zingara s'au dezvoltat 4 capete de acuzare, fiindcă a rănit patru persoane. Trib. l-a condamnat la cîte 20 ani muncă silnică pentru fiecare cap de acuzare (total 80 ani, ceia ce echivalează cu condamnarea pe viaţă).

*

Starea d-lui Cermak, primarul oraşului Chicago, s'a îmbunătăţit.

Un medic-militar serios rănit

într'un duel cu sabia

Alba-Iulia 21.— In urma unei altercaţii publice, s'a angajat un duel între d. inginer Martinescu şeful Ocolului Silvic, şi d. căpitan-medic Bratu.

Arma aleasă a fost sabia.

Lupta a decurs serios şi d. căp. dr Bratu a fost rănit destul de grav la tâmplă. Pacientul a fost internat în spitalul militar.

D. ing. Martinescu s'a ales cu o rană foarte uşoară pe corp. Adversarii nu s'au împacat.

UN NOU VAMPIR

ARESTAT IN GERMANIA

Berlin 21.— Poliţia din Dortmund a arestat pe un anume Augustin Scheer, — un nou Peter Kürten, faimosul vampir din Dusseldorf.

A. Scheer stă sub teribila acuzaţie că a ucis trei femei şi a încercat să omoare alte şase. El a început să facă mărturisiri.

Ancheta continuă şi provoacă senzaţie în toată Germania.

D. Titulescu revine în ţară

D. Mihalache vizitează pe d. Maniu

Bucureşti 21.— Dela Geneva, d. Titulescu a avut ieri convorbiri telefonice cu d-nii Vaida, Mironescu şi Savel Rădulescu.

Se anunţă că d. Titulescu vine Vineri în Bucureşti. Cercurile oficioase afirmă că sosirea d-lui Titulescu e necesitată de faptul că d-sa trebue să susţie ratificarea de către parlament a acordului Micei Antante.

*

D. Mihalache a părăsit Geneva şi s'a dus la Beau Soleil (Franţa) pentru a avea o întrevedere cu d. Maniu.

Pactul Micei Antante

Ziarele cehoslovace dau amănunte interesante asupra noului statut al Micei Antante.

Statutul a fost pregătit în ultimele luni, prin schimburi de vederi între d-nii Titulescu şi Beneş.

Apoi bazele acordului s'au pus la Sinaia, în întrevederea dintre regii Carol şi Alexandru.

*

Geneva 21. — Pactul Micei Antante cuprinde un preambul şi 12 articole.

In preambul se arată starea de nesiguranţă din Europa, care ameninţă pacea; şi nevoia de a se obţine o stabilitate în Europa centrală.

In textul acordului se prevede :

Un consiliu permanent al Micei Antante, care se va întruni cel puţin de trei ori pe an.

Un singur delegat va putea vorbi la Liga Naţiunilor, în numele celor trei state.

Orice tratate politice şi acorduri economice nu se pot încheia decât cu consimţământul celor trei state.

Se va institui un Consiliu economic al Micei Antante.

Se va înfiinţa un subsecretariat comun la Geneva.

Politica comună se va inspira din pactele pacifice înfăptuite până acum, sub auspiciile Ligii Naţiunilor.

Complot comunist la Budapesta

Budapesta 21 — Poliţia a descoperit o organizaţie comunistă care pregătise dezordini, instigând printre şomeri. S'au operat peste o sută de arestări.

Incepând de ieri, armata a fost consemnată în cazărmi.

O NOUA LEGE

de încadrare a funcţionarilor

Bucureşti 21.— Guvernul pregăteşte şi va depune în curînd la Cameră un proect de lege pentru încadrarea funcţionarilor.

Se va crea un corp al „cadrelor disponibile" în care vor fi trecuţi funcţionarii fără studii şi acei numiţi ilegal.

Trecerea în categoria „disponibililor" se va face de către comisia de numiri şi înaintări.

Acestor funcţionari li se va plăti numai jumătate din salar.

Când se vor produce vacanţe în funcţiuni, ele vor fi complectate cu aceşti funcţionari din „corpul cadrelor disponibile".

Bavaria pregăteşte

DESPARŢIREA DE GERMANIA

ŞI GRUPAREA REPUBLICELOR DIN SUD

Berlin 21.— Partidele politice bavareze tratează despărţirea Bavariei de Germania, şi declararea ei ca republică independentă.

Candidat la preşedinţia republicei este ex-Kronprinţul Ruprecht von Witelsbach.

*

Politicianii bavarezi duc negocieri şi cu celelalte state din sudul Germaniei, pentru a adera la acţiunea Bavariei şi a se despărţi de Prusia.

Se urmăreşte şi aderarea Austriei la republica independentă bavareză.

HITLER SE INSOARĂ

Berlin 21—Se anunţă că în curând cancelarul Adolf Hitler se căsătoreşte cu tânăra văduvă d-na Winifred Wagner, fosta soţie a lui Siegfrid (fiul marelui compozitor Richard Wagner).

UN NOU ŞI MARE ZBOR IN STRATOSFERA

AL SAVANTULUI PROF. PICCARD

Paris 21. — Savantul belgian prof. Piccard pregăteşte al treelea zbor în stratosferă. Ascensiunea va fi făcută de data aceasta cu două mari baloane, legate unul sub altul.

La 15,000 metri înălţime, legătura va fi tăiată. Balonul de sus se va urca mai departe în văzduh ; iar balonul de jos se va coborî pe pământ.

Se pregătesc cercetări ştiinţifice foarte importante.

Ascensiunea va începe la Bruxelles, la sfârsitul primăverei. Prof. Piccard va fi însoţit de alţi trei savanţi.

Comemorarea lui D. A. Sturdza

100 ani dela naştere

Bucureşti 21. — In ziua de 25 Februar, se împlinesc 100 ani dela naşterea lui Dem. A. Sturdza, cunoscutul istoric, fost membru al Academiei Romîne, fost prim-ministru şi şef al partidului liberal.

Pentru comemorarea lui Sturdza, va avea loc o solemnitate în localul „Bibliotecei Ion I. C. Brătianu". Vor rosti cuvântări d-nii I. G. Duca, prof. I. Cantacuzino şi Dinu Brătianu.

ACCIDENT GRAV

al unei farmaciste

Bucureşti 21.—Un accident de tramvai s'a întâmplat aseară în Piaţa Senatului.

D-na Maria Apostolescu, etate 35 ani, proprietara farmaciei „Mercur", a fost surprinsă între două tramvae şi rănită grav. A fost internată la spitalul Brancovenesc.

Injecţie fatală

Th. Rădulescu, funcţionar ceferist, şi-a făcut o injecţie cu neosalvarsan, la d. dr. Silber din calea Griviţei.

S'a simţit rău şi a fost dus la spital, unde a încetat din viaţă.

Se pare că neosalvasanul era alterat. Se face anchetă.

x **Pomada Balsano**, un preparat bine studiat şi experimentat în clinici dă cele mai bune rezultate în tratamentul **eczemelor**, iritaţiunilor şi afecţiunilor cronice ale pielei.

In ambalaj original se găseşte numai la **Farmacia Dr. D. Beceanu, Piaţa Halei Iaşi.** 4

x **Scăpaţi de bătături.**- Un mijloc sigur şi uşor pentru distrugerea imediată şi definitivă a bătăturilor este **„BATURIN".**

Depozit : Farmacia Dr. D. Beceanu, Piaţa Halei Iaşi. 6

Chestia agitaţiilor muncitoreşti

Bucureşti 21.— Autorităţile fuseseră informate că muncitorii pregătesc o demonstraţie pe calea Griviţei.

Intr'adevăr, aseară s'a observat pe stradă o concentrare de muncitori. Ei au fost împrăştiaţi de armată.

*

Alţi 20 muncitori ceferişti au fost puşi aseară în libertate.

*

Din Berlin se anunţă că a fost arestat ieri acolo un agent sovietic care avea documente de propagandă comunistă în România.

x La Farmacia Dr. Rătianu str. Cuza-Vodă 48 s'a primit un mare transport de **Untură de peşte medicinală** direct din Alesund (Norvegia) şi se prepară zilnic **Untură de peşte Jodoferată.**

Această untură de peşte simplă sau jodoferată, bogată în jod şi vitamine, se recomandă cu mare succes pentru purificarea sângelui copiilor şi adulţilor slăbănogi, lynfatici, scrofuloşi şi architicii.

Se trimite contra ramburs or unde s'ar cere.

Informaţiuni

x Vin vechi foarte bun, 20 lei ltr. la Fraţii POGOR. Cel mai bun remediu contra gripei.

x Sâmbătă 18 crt. a avut loc logodna d-rei Paula Goldenberg cu d. Dr. Beno Mayer. Transmitem tinerei perechi şi familiilor sincere felicitări.

x Intr'una din şedinţele viitoare ale soc. ştiinţifice „Junimea Medicală" va conferenţia d. Prof. Dr. Parhon vorbind despre „Crimă şi nebunie".

DEGERATURILE

Dispar complect întrebuinţînd imediat ce le'aţi simţit

Pernodin

Farmacia Werner, Iaşi

Pe „LA PAŞA" de-ai intrat
Şi cafea ai cumpărat
Când o sorbi după dejun
E desertul cel mai bun.

DOCTORUL
OVIDIU CORDESCU
consultă zilnic pentru boli de
Nas, gât şi urechi
de la 4—7 p. m.
în str. Mărzescu No. 16

Primăria Municipiului Iaşi

PUBLICAŢIE

No. 05257 din 20 Febr. 1933

Se aduce la cunoştinţa celor interesaţi că în ziua de 17 Martie 1933 ora 11 dimineaţa se va ţine în localul acestei Primării situată în Iaşi str. Alexandri 14, licitaţie publică pentru vânzarea parcelelor de mai jos aflate în Reg. Ţicăului de Sus şi anume :

1) în suprafaţă de 688.50 m. p, în vecinătatea parcelei 47 a d-lui C. Burcă şi 2) în suprafaţă de 688.50 m.p. în vecinătatea parcelei No. 70 a d-lui Gh. Iliescu.

Licitaţia se va ţine în conformitate cu art. 88—110 din Legea Contabilităţei publice, regulamentului O. C. L. şi normele publicate în Monitorul Oficial din 4 Iunie 1931.

Toate persoanele care vor lua parte la licitaţie vor depune pe lângă ofertă şi o garanţie de 5 la sută din valoarea sumei oferite.

Planul locului se poate vedea în fiecare zi de lucru dela 8-12 în localul acestei Primării.

p. Primar, T. Jellea

Secretar G-l, O. Breviman

DOAMNA de bună condiţie, lucrează milieuri, perdele, brizbriz-uri cu bumbac pescăresc.
NATALIA LEONESCU
str. Toma Cozma 56

Volumul 4 din romanul
Hotarul...
de C. STERE
şi se află de vânzare la chioşcuri de ziare şi la S. Peritz, str. Unirei.

TYP
PURGATIV IDEAL
CURAŢĂ
PLĂCUT şi BINE
STOMACU şi INTESTINE
După o masă bogată, după un chef la o stricare a stomacului şi contra ori-cărei indispoziţie datorite unei rele şi grea mistuiri, purgativul TYP este de nepreţuit.
DE AVUT PRETUTINDENI

Loco
BIBLIOTECA UNIVERSITĂȚII IAȘI

ANUL XXIX No. 7750

ABONAMENTE
Lei 600 . . . . pe un an
„ 300 . . . . „ 6 luni
„ 150 . . . . „ 3 „

FICE
ANU 37

2 (doi) lei exemplarul

OPINIA

ZIAR POLITIC COTIDIAN

JOI 23 FEBRUARIE 1933

OPINIA
BON No. 9
Mari premii gratuite
Detașați toate bonurile

GREȘELILE
DE GUVERNAMÂNT
Discursul din Senat al Patriarhului Miron

Nimic nu impresionează mai rău pe omul de bun simț, de bună credință și cu sufletul neîntinat de patimi, ca criticile neîntemeiate și generalizările eronate,—de orice natură.

In politică, mai ales, auzi și citești zilnic critici și generalizări revoltătoare.

Se atacă persoanele, instituțiile statului, autoritățile, — cu o ușurință condamnabilă; iar în parlamentul țării se coboară discuțiile adeseaori la un nivel ce compromite demnitatea acestei instituții constituționale.

Primejdia criticilor și generalizărilor eronate și crezute la noi, de oamenii cu slăbiciuni de spirit și cu lipsa de pătrundere a realităților, sunt exploatate în mod dăunător țării noastre, de către străini; iar la noi opinia publică se învenineazâ.

In interesul educației politice a marei mulțimi, adevărul trebuie spus cu sinceritate și cu demnitate — ori cât de crud ar fi.

S'au făcut greșeli în diriguirea țării de către toate partidele politice.

Nu înseamnă însă, că în cercetarea relelor trecute și multe ireparabile, să se mute răspunderile numai pe unii din oamenii politici, absolvindu-se alții prin abilități în critici și generalizări, utilizându-se mai cu seamă urâta demagogie.

Ce frumos exemplu de cumințenie, de sinceritate, de înălțare sufletească, de curat patriotism găsim în cuvântarea I. P. S. Patriarh Dr. Miron Cristea ținută în ședința Senatului din 17 Febr., cu ocazia discuției la proectul pentru reducerea salariilor, *Intre multele adevăruri spuse:*

Subliniem trista și adevărata constatare pe care I. P. S. o face, că toate guvernele, fără deosebire, câte s'au perindat, au făcut o mare greșală și anume: au condus interesele țării pe baza principiului, ca în loc să fie călăuzite totdeauna exclusiv de interesele superioare ale țării și de salvarea acestor interese, dând la o parte orice interese lăturalnice, guvernele au rezolvat chestiunile importante ale țării prin prisma și a înteresului de partid din care au eșit, într'o măsură mai mare de cât trebuia și se dă exemple cu funcționarii.

Școala, biserica, preoții funcționarii, pe toată linia să fie scoși din vârtejul luptelor politice.

Să înceteze orice caracterizări provinciale. După 15 ani dela unirea tuturor românilor, nu-și mai are rost Minister al Ardealului, al Basarabiei, al Bucovinei!...

In chestia bugetului, I. P. S. S. arată că bugetul statului este impovorat de unele sarcini prea grele. Inainte de reducerea salariilor, ar fi trebuit să se suprime subsecretariatele de stat și multe, alte cheltueli inutile dela departamente.

La sacrificii, să mergem toți egali.

Aceste și alte multe constatări sincere exprimate de I. P. S. S. Patriarhul dr. Miron Crisiea în cadrul preocupărilor generale, au produs o puternică impresie atât în Maturul Corp, asistența numeroasă din tribune, dar și în int'eaga opinie publica.

Fie ca ecoul acestei cuvântări obiective și fără nici o notă de agresivitate, să străbată în sufletele mulțimii și să contribue la însănătoșirea vieții morale și materiale a țării noastre,

Victor Munteanu

PROTESTE CONTRA RAZBOIULUI

Studenții chineji dela New-York au organizat o manifestație împotriva imperialismului Japoniei. Ei au demonstrat pe străzi, purtând placarde cu figuri și inscripții contra războiului din Orientul extrem.

Fiica lui Rasputin despre tatăl ei
Amintiri din vremea călugărului satanic

Ziarul „Neues Wiener Journal" publică o interesantă convorbire cu Maria Grigorievna Rasputina, (fiica faimosului călugăr rus), care în prezent se află la Riga. Tânăra femeie evocă amintiri interesante din epoca țaristă. Printre altele ea declară:

—„Voiu vorbi despre tatăl meu, nu ca atracție, ca un subiect senzațional, ci pentru a restabili adevărul. Rasputin era un credincios fanatic, iubindu-și țara cu convingere și purtând o mare admirație pentru familia imperială.

„El a ajuns în stima Curții, tocmai datorită faptului că a demascat o acțiune conspirativă îndreptată contra țarului. De atunci a rămas un devotat sfetnic al tronului, fiindcă împăratul și împărăteasa și-au dat seama că se află în fața unei inteligențe vii și a unui suflet înțelegător.

„Parcă-mi revăd copilăria. In casa noastră din Petrograd, pe strada Gorochovscaia 64. Tatăl meu era bun cu toată lumea și ajuta larg pe cei în suferință. Din cauză însă că s'a ridicat din popor, a găsit mulți dușmani mai ales printre nobili. Aceștia l-au poreclit „diavolul sfânt" și au scornit pe seama lui tot felul de povești răutăcioase.

„Se spunea că Rasputin este geniul rău al Curții, că el taie și spânzură, că el e adevăratul despot. In realitate însă tatăl meu n'avea o asemenea influență la Palat, dovada cea mai bună fiind faptul că el singur trăia foarte modest.

„Se mai spunea că Rasputin e amantul țarinei. Este o minciună grosolană! Rasputin n'a fost decât un devotat servitor al suveranei. Dealtfel toate isprăvile sadice puse în sarcina tatălui meu sânt pure fantazii de romane senzaționale".

*

Care este adevărul asupra lui Rasputin? Pe de o parte descripția satanică a călugărului, iar pe de alta apărarea caldă a fiicei acelui om care fusese la un moment dat stăpânul Rusiei! Precum se vede, viața lui Rasputin rămâne încă învăluită în mister.

Miracolul dela Coblenz
Prezicătoarea de cinci ani

Ziarele germane, subt titlul de „Miracolul dela Coblenz", relatează cazul unei fetițe, anume Karole Bamberg, în etate numai de cinci ani, care face prevestiri uimitoare.

Ea a prezis cu o exactitate surprinzătoare incendiul de pe vaporul francez „Atlantique", venirea lui Hitler la putere, catastrofa dela Neunkirchen, etc. Fetița n'a învățat nicăiri arta ghicitului. Ea e înzestrată însă cu o miraculoasă putere de viziune, care până acum n'a dat greș.

La locuința copilei e un adevărat pelerinaj și părinții ei au reale foloase de pe urma acestei situațiuni.

Actualități politice
Controlul averilor!

Se uitase cu totul de povestea veche a „controlului averilor". Și iaca, dintr'odată, că se reamintește. Cum?

Sub forma de obligații pentru funcționari (deocamdată, ceferiștii) de a da declarațiuni scrise asupra averii lor și a nevestelor lor.

Bănuim că aceste declarațiuni se vor cere, mai riguros și amănunțit, la pîrliții de funcționari inferiori. Protipendada biurocrației va fi menajată,— conform obiceiului pămîntului.

Ba n'ar fi exclus să se controleze averea... muncitorilor,— acei muncitori care se regalează cu mămăligă și ceapă, și-și schimbă zece petece la coate și în fundul pantalonilor.

S'ar chema că se f a c e „control" și-i salvată forma!

*

Cumplită-i hipocrizia politicianului romîn...

Ne-am fi așteptat la control cinstit, făcut grangurilor de cluburi, foști, actuali și viitori miniștri, parlamentari, diurniști sau angajați cu contracte, simandicoși mînuitori de fonduri publice, misiți cu relații înalte, diverse anexe la dame voalate etc.

Cînd colo...

Și dacă nu prea aveți obraz, domnilor politicieni, de ce mai stîrniți vorba?

X.

IDEI ȘI FAPTE

Țaranul răbdător
și orășanul nervos și vorbăreț

Când se face constatarea dezolantă că poporul românesc a ajuns în mizerie, se omite deobiceiu a se specifica despre ce fel de popor e vorba, cine's cetățenii care nu mai pot răbda atâtea privațiuni. Ori, tocmai specificarea aceasta e de cea mai mare importanță pentru cei care știu să judece lucrurile obiectiv și limpede.

Pentrucă, în nici un caz bunăoară nu se poate compara martiragiul masselor de la sate cu necazurile, de o proveniență mult mai proaspătă, a orășenilor de toate categoriile sociale. Pe când țărănimea toată își îndură cu resemnare calvarul de un lung și istovitor șir de ani, orășenilor nu le-a fost dat să facă cunoștința crizei decât acum trei, patru ani. Seceta și bolile epidemice, cămatarii și perceptorii, o administrație vitregă și hrăpăreață au reușit cu sforțări comune să ruineze plugraimea noastră, încă pe acele „vremuri fericite" când până și umilul lucrător de la oraș își câștiga frumos existența; ca să nu vorbim de slujbași și negustori.

Vedeți însă că orășeanului i s'a urât repede de tot să aducă jertfe, să sufere de foame, să facă pe robotul fiscului, să fie hărțuit de creditori.

Și fiindcă nu mai poate trăi bine, fiindcă nu mai e rost de salarii grase și câștiguri mari, orășeanul face îndată pe revoltatul, protestează cu vehemență, cere îndreptarea grabnică a tuturor relelor (care firește sunt și rămân), nu se lasă momit cu făgădueli irealizabile. Și nu vrea deloc să'l imite pe bietul plugar, acel cu resemnarea, cu jertfirea de sine, cu ponoase și mizerii fără seamăn.

*

Țăranii au avut totuși pe atunci parte și de o satisfacție de ordin patriotic; aceia de a fi știut, că... cel puțin compatrioții lor dela orașe o duc în belșug: cu un kilogram de grâu, sătenii nu puteau cumpăra o cutie de chibrituri; iar orășenii consumau o pîine ieftină. Sătenii erau persecutați de perceptori și jandarmi, dar orășenii gustau din binefacerile libertății.

A venit așa dar rândul populației dela orașe să-și ieie cota-parte de mizerii? Și cumva rîndul plugărimei de a răsufla mai ușor, de a duce o viață mai fericită? *Da de unde.* Și aici tocmai rezidă tragicul situației.

Fericind orașele cu criză, șomaj, teroare fiscală și administrativă, partidul național-*țărănesc* dela cârmă nu s'a priceput măcar să îndulcească condițiunile de trai ale țăranilor. Aștia tot se rup plătind la biruri și se îndoapă cu mămăligă.

Numai că răbdările săteanului tot nu-și cunosc încă limita și nemărginită mai e puterea sa de resemnare; — pe când orășeanul strigă în gura mare. **I. L. Basarabeanu**

POPAS PRINTRE ARTIȘTI

MONUMENTUL PAPEI PIUS AL XI-LEA
LUCRAT DE UN MAESTRU ITALIAN
IN COLABORARE CU UN SCULPTOR IEȘAN...

Intr'una din vitrinele librăriei „Socec", expune de câteva zile unele lucrări care îți atrag atenția,—un artist care nu s'a lăsat amăgit de curentele moderniste: sculptorul *Victor Rosini.*

Intâlnim pe expozant, care, solicitat de noi,—ni se destăinuiește:

Printre străini...

— „Terminând cursul comun al școalei de Belle-Arte din localitate, am părăsit țara în anul 1923.

Ajuns la Roma, m'am înscris la Academie, urmând cursul de sculptură al prof. Pietro Canonica, care m'a iubit și apreciat.

Am mai lucrat apoi și cu d. prof. Ermenagaldo Luppi.

In atelierul prof. Canonica am rămas timp de 3 ani, ajutându-l pe maestru la efectuarea mai multor lucrări, — între care și statula Papei Pius al XI care se găsește la biserica Sft. Petru din Roma.

In afară de ajutorul dat sculptorului-profesor Luppi,— am lucrat pentru minister diferite restaurări de monumente. Pot cita: o fântână din secolul al XVII-lea de la villa Aldobrandini"...

Intors în țară...

— „Am vizitat între timp toate centrele de artă din Veneția, Milano, Florența, — și după șase ani, chemat de nostalgia plaiurilor unde am copilărit, m'am reîntors în țară.

Bineînțeles, cu s p e r a n ț e mari!...

Mă... paște însă nenorocul!, criza nedându-mi posibilitatea unei activități mai serioase.

De când m'am regăsit cu ai mei, am lucrat doar două monumente funerare, în marmoră, și câteva lucrări, din cele care expun acum.

M'am prezintat și la Salonul Oficial din București.

Expoziții personale n'am făcut, acestea impunând anumite pretenții"...

*

Interlocutorul nostru și-a încheiat declarațiile cu afirmația:

—„Dacă nu voi putea găsi un aranjament, mă reîntorc în Italia".

Eventuala plecare a d-lui Rosini, ar însemna o pierdere pentru plastica ieșană,— d. Rosini bucurându-se de reale însușiri pentru acest gen de artă... *H. Burileanu*

D I N T O A T A L U M E A

Gangsteri apărați de fiare — Poliția din New-York a descoperit un nou cuib al unor periculoși gangsteri, conduși de un anume Iglerio.

Banditții, spre a riposta cu succes atacurilor neprevăzute, au găsit un original mijloc de apărare.

Prima sală din sediul bandei comunică în părțile laterale cu două camere în care se aflau opt fiare sălbatice: trei lei, trei tigri și doi șacali. De câte ori sosia vreun vizitator neplăcut, gangsterii dădeau drumul animalelor înfometate.

In felul acesta au fost devorați doi agenți de poliție, a căror dispariție de acum câtva timp a fost lămurită abia în prezent. Detectivii aflând procedeul, au pus să se sape un tunel subteran, pe unde au introdus mâncare otrăvită în camerile animalelor. Fiarele au murit una după alta și apoi banda a fost capturată.

*

Zaro Agha și placa de patefon — Turcul Zaro Agha despre care se spune că are 158 de ani și este deci cel mai bătrân om din lume, a obținut o nouă sursă importantă de venituri.

Primind propunerea unei societăți de patefoane, moșneagul a ținut o dizertație asupra longevității, declarând în esență că prin cumpătare, prin regim ordonat și prin lipsă de griji, omul poate ajunge la adânci bătrânețe.

Dizertația a fost imprimată pe o placă de gramofon și fiind tradusă în diferite limbi, se vinde în toată lumea. Astfel bătrânul Zaro Agho primește regulat tantieme, care îi prind bine la bătrânețe...

*

Casa celibatarilor — La San-Francisco, unde există de șase ani un club al celibatarilor, s'a clădit recent și o casă specială pentru burlaci.

In acel imobil cu 11 etaje, nu se închiriază apartamente decât bărbaților neînsurați. Și e interesant de menționat că nici o cameră n'a rămas goală.

Holteii își duc singuri menajul, având un redus personal de serviciu alcătuit numai din bărbați. In clădirea respectivă întrarea femeilor este strict interzisă.

E aceasta probabil singura casă din orașul american, unde nu pot intra reprezentantele sexului frumos. Și e de presupus că fără femei, casa trebue să fie tare liniștită!...

*

„Miss Universum" și comerțul — Frumoasa turcoaică Kheriman Halis Hanum care în 1932 a fost aleasă „Miss Universum", a căpătat în ultimul timp o ocupație practică.

Ea a fost angajată ca agentă de comerț de mai multe firme din Istambul.

Miss Kherriman voiajează în diferite țări, ducând probe de mărfuri, ca liqueruri, țigarete, curmale, stafide, etc.

Ea obține importante comenzi, iar pe toate facturile, alături de nomenclatura mărfurilor, se află fotografia și semnătura frumoasei femei. „Miss Universum" s'a dovedit de mare folos pentru firmele pe care le reprezintă.

In pag. 4-a:
ULTIMA ORA
telegrafică și telefonică

FIGURI DIN BAROUL EȘAN
Dl. Ioan Axinte

Cu alură de tânăr sentimental, cu musteața mică, surâzătoare, silueta sprintenă, mersul grăbit, gestul vioi și vorba spirituală, dl. I. Axinte împrăștie și atrage în jurui simpatii și cucerește prietenii.

La bară se prezintă ca un luptător hotărât, apărând cu tărie și convingere dreptatea cauzei ce susține.

Caracteristica pleduariilor d-lui Axinte este „sentimentul" pe care-l pune în valoare chiar în cazurile cari cer numai judecată rece și argumentare — așa zisă — logică, căci are darul de a transforma interesele materiale în chestiuni de sentiment, și resursele talentului îl ajută ca pe lângă teoriile de drept și textele de legi, rigide și dure, să dezvolte și sentimente omenești cu care caută să convingă pe judecători și la nevoie să-i învingă prin puterea accentelor de revoltă cu care creiază o atmosferă defavorabilă pentru adversarul clientului său.

Indatoritor și bun cu toată lumea, însă în chestiuni de conștiință nu admite tranșacții, după cum în privința corectitudinei nu face concesii. Foarte sociabil, e tot deauna în tovărășia câtor-va colegi sau prietini politici; dar la nevoie se mulțumește și cu tovărășia colegelor de Barou, cu care chestiunile profesionale sunt discutate — firește — din punct de vedere sentimental...

*

In faimosul proces *Hofman* (cel care a ucis pe Gotlieb, fostul lui patron în afaceri) dl. Axinte a figurat printre apărătorii acuzatului.

Procesul căpătase o amploare cum nu s'a mai pomenit în Iașul nostru atât de liniștit— altă dată—grație renumelui și temperamentului combativ al avocaților angajați pro și contra asasinului.

E de ajuns să spun că din 8 apărători împărțiți în două tabere, erau de-o parte d-nii Petrache Pogonat și Osvald Teodoreanu, iar de alta d. Ionel Teodoreanu, pentru ca cine-i cunoaște pe acești luptători ai cuvântului, să-și dea seamă de importanța luptei ce se angajase.

Atmosfera era încărcată de acuzațiile ce zburau dintr'o parte și alta, încrușindu-se în scăpări de scântei; dar când tenziunea era mai mare, Dl. Axinte aruncă o bombă explosivă; „D-lor jurați, depun „pe masa Dvs. suma de patruzeci de mii de lei, pe care „fratele lui Gotlieb mi-a trimis-o, ca să nu-l apăr pe Hofman și pentru ca prin influențe indirecte să obțin condamnarea lui.

„A încercat, prin urmare, „să mi cumpere conștiința, ca „și cum aceasta ar fi o marfă „de vânzare. Iată cu ce mijloace înțelege să lupte familia lui Gotlieb, pentru a-l „distruge pe Hofman, închipuindu-și că în această țară, „totul e conrupt și gata a se „vinde: Magistrați, Jurați, Avocați etc. și că nimeni nu „poate rezista diabolicei tentațiuni a banului...

„Față cu acest procedeu încalificabil de ofensator, vă „rog D-lor jurați să aduceți „un verdict de achitare pentru Hofman, care va fi răspunsul cel mai drastic la îndrăzneața tentativă de corupere încercată de familia „lui Gotlieb"...(a acelui omorât...ar fi trebuit să complecteze care-va).

Desigur lovitura aceasta pusă la cale cu abilitate a avut efect, adăogând și pleduaria neîntrecută a d-lui Ionel Teodoreanu care a luptat cu tot arsenalul de mijloace, pe care talentul lui captivant și marea lui știință— unanim recunoscute — i le-au putut furniza.

Rezultatul a fost — după șapte zile de dezbateri interesante și emoționante—achitarea lui Hofman, care a con-

(Continuarea în pag. II-a)

Dl. I. Axinte

„HITLERIN"
UN MEDICAMENT TONIC

Din Berlin se anunță următorul caz interesant:

Medicul Eduard Böhin, un membru marcant în partidul național-socialist, a preparat un nou medicament pentru întărirea organismului, intitulându-l „Hitlerin". Aceasta, în semn de omagiu pentru cancelarul Germaniei, vrând să exprime simbolic forța lui Hitler în numele preparatului tonic.

Medicul a fost felicitat de partizanii din club, care i-au prezintat o scrisoare de mulțumire din partea organizației. In schimb și-a atras dușmănia profesioniștilor din partidele rivale, care refuză să recomande noul medicament. De unde se vede că nici în domeniul științei nu se poate evita amestecul politicei...

Magazinul Grădinarilor

ALTER MICHEL

PIAŢA HALEI No. 15-17, — IAŞI

Aduc la cunoştinţa onor clientele că pentru anul 1933 am pus în vînzare un bogat asortiment de ***semînţerie de zarzavat*** produsele proprii şi străine importate dela cele mai sigure Case din Olanda şi Franţa.

Sămânţă de gazon cu preţul cel mai redus

Sfecle de viţă, Mammuth roşi şi Eckendorf galbene originale din Germania de Nord

Având în vedere criza agricultorilor am fixat preţurile cele mai reduse

VIZITAŢI CU INCREDERE SPRE CONVINGERE

FULGERUL DIN BUCUREŞTI

Boiangerie şi curăţătorie chimică

curăţă şi revopseşte orice culoare, după eşantion, paltoane de damă, domni şi copii. Secţie specială pentru curăţat şi transformat pălării bărbăteşti.

Birouri de Primire :

str. **Cuza Vodă 35, Cuza Vodă 9, Lăpuşneanu 15 Unirei 6, Palat 84, Fabrica str. Dragoş 25.**

Răceli, arşiţă, gripă ia

Testa.

LA FARUL LUMINOS

str. Sărăriei No. 150

Aduce la cunoştinţa onoratei sale clientele că execută orice fel de reparaţiuni de **motoare electrice**, bobinaj de motoare precum şi instalaţiuni electrice. Aduce la cunoştinţa d-lor proprietari de automobile că bobinează ori şi ce sistem de dinam, repară şi încarcă orice fel de acumulatoare cu preţurile cele mai reduse : de Radio 15 lei şi de Automobile 50 lei. Atelierul este sub conducerea cunoscutului maistrru electrician **Carol Ionescu**. Rog a mă vizita spre convingere.

Cu stimă, **R. IONESCU**

Feriţi-vă avutul Dv.

Abonaţi-vă la Soc. de pază şi siguranţă

„FIDUCITATEA“

Sucursala IAŞI

str. Săulescu No. 3

Becuri ELECTRICE garantate Toate voltagele

mărcile TUNGSRAM, PHILIPS, WOLFSRAM, OSRAM etc.

Cumpăraţi cu preţurile fabricei la Depozitul General

Zaharia Weiss, Piaţa Unirei

DE VANZARE casele din str. Asachi 8, cu avantaje de plată. DE INCHIRIAT un mic apartament la aceiaşi adresă.

O coafură puteţi face ori unde. ***Insă o coafură individuală*** durabilă şi reuşită obţineţi numai la

- Coafor DEMEK S-sor -

SPANIA cu coastele ei însorite

ITALIA cu ciprele ei impozante

GRECIA cu comorile ei antice.

Marea albastră—cerul albastru şi alte multe **nenumărate puncte de atracţie** puteţi avea cu voiajurile **HAPAG** pe Marea Mediterană cu vaporul „Oceana“ în primăvara anului 1933.

DISTRACŢIE

LUX

EFTIN

Informaţiuni şi perspecte cereţi la :

Reprezentanţa Amburg-Amerika Linie

IAŞI, Str. Lăpuşneanu 40. Tel. 192

INSERŢIE

Subsemnatul Mendel Berghoff din Iaşi str, Ştefan cel Mare, aduc la cunoştinţa persoanelor în legătură de afaceri cu mine, că prin notificarea adresată fratelui meu Moses Berghoff din Iaşi str. Colonel Langa No. 9 i-am retras toate drepturile ce i le-am conferit prin procura autentificată de Trib. Iaşi secţia 3-a la No. 1242 | 31.

In consecinţă, nu-mi va fi opozabilă nici-o obligaţiune luată de dânsul în numele meu.

MENDEL BERGHOFF

Vechea fabrică de mezeluri

LEIBOVICI

Str. V. Lupu 98

a aprovizionat cele două sucursale, din

Piaţa Halei şi Piaţa Sf. Spiridon

cu un mare depozit de mezeluri foarte fine şi proaspete.

Incercaţi şi vă veţi convinge

MAGAZINUL OCCIDENTAL

AL ARTICOLELOR DE LUX

„FANTASIO“

DIN STRADA CUZA VODĂ No. 52

la vitrina căruia se opreşte cu extaz toate domnişoarele şi doamnele, s'a înscris la premiile oferite cetitorilor ziaru ui „Opinia“, cu *două colliere elegante şi o broşă de strass* : : ultimele noutăţi : :

DOCTOR

MENDEL AVRAM

— Medic de Spital —

Cônsultă zilnic între 8—10 dimineaţa şi 3—7 p. m.

BOLI CHIRURGICALE, BOLI DE FEMEI, NAŞTERI VENERICE

Iaşi, str. Cost. Negri 15 Deasupra farm. Margulies

O poşetă fină din piele presată

marca mondială

„ERKO“

figurează printre premiile ziarului „Opinia“ şi este furnizată de marele magazin

„La Steaua Verde‘

din str. Cuza-Vodă

Orice fel de PUBLICAŢIUNI pentru

Monitorul Oficial

se primesc la administraţia ziarului

OPINIA

str. Lăpuşneanu 37

x LA CERNAUŢI se găseşte zilnic ziarul „Opinia“ la chioşcul din Piaţa Unirei (halta tramvaiului) precum şi la debitele principale din oraş.

DOCTOR

M. MATASARU

Specialisat la Paris—fost asistent de spital la Paris

Boli Interne

INIMĂ, PLĂMÂNI

şi tratamentul tuberculozei pulmonare cu Pneumatorax artificial

Str. Mârzescu 16 (parter)

Cons. 9-10 a. m. şi 3-6 p. m.

DOCTOR

Corneliu Stoian

Genito-urinare, sifilis, venerice

Consultaţii 4—7

strada I. C. Brătianu 58

Lucrările Parlamentului

21 Februar

CAMERA — Se continuă discuţia la proectul de lege al contribuţilor directe.

D. Dinu Brătianu cere reducerea impozitelor.

D. Mironescu depune proectul pentru înăsprirea legii Mârzescu.

D-nii Lotar Rădăceanu şi *Zelea Codreanu* protestează : primul contra prigoanei împotriva organizaţiilor socialiste, iar al doilea contra măsurilor luate împotriva „Gărzii de fier“.

*

SENATUL — Se continuă discuţia asupra proectului de reducere a salarilor. Au vorbit d-nii N. N. Săveanu, Jean Th. Florescu, Grozea, etc.

Spectacolele zilei

Unde mergem astăzi?...

22 FEBRUAR

Teatrul Naţional—*Relache*

Cinema Trianon.—*„Grand Hotel“* cu Greta Garbo, Joan Crawford, John Barrymore, Lyonel Barrymore şi Levis Stone ; *„Cimpanzeul“* cu Stan Bran; Jurnal sonor *Paramount.*

Cinema Sidoli. — Spectacolul trupei *„Bonzo“* (program schimbat) şi fimele *„Pe drum greşit“* cu Gustav Fröhlich, Herman Thimig, Lucie Englisch şi Max Adalbert ; *„Hoţii din Bard* cu Thomas Meigan ; *„Catastrofa de calea ferată din Bucureşti“.*

Cinema Phönix. — *„Chemarea dragostei“* film românesc realizat de Jean Mihail.

Scenariul de Ion Golea, cu artişti dela Teatrul Naţional din Bucureşti ; *„Cine-mi dă o sărutare“* cu Bernice Claire ; *„Miky la patinaj“.* In pauze: demonstraţiile magicianului *Melidis* (program nou).

Cinema Ghelţer—*Relache.*

*

Radio-Bucureşti.—18 Orchestra Radio, 19 Informaţiuni şi semnul orar, 19.10 D. N. C. Albescu : Cronica sportivă. 19.25 Orchestra Radio, 20.40 Muzică corală, 21 Ora exactă, O şezătoare la ţară, balade în versuri de Horia Furtună, 21.30 D-na Nina Alexandrescu, violină: (Din Brahms, Ravel şi Schubert), 22 D. G. Ştefanovici tenor de a Opera Română, Meyer Holmund, sub portocalii în floare etc. 22.20 D-ra Madeleine Cocorăscu piano (Din Schuman şi Evler), 22.50 Informaţiuni şi ştiri sportive, 23 Tran misiune dela restaurantul Elysée.

x **„Tămbălăul ceferist“** — D-nii inspectori Romulus Ciugulescu şi Donisie Heul, conducătorii Casei de sfat şi cetire c. f. r. „A. D. Xenopol“ fac ultimele pregătiri în vederea organizării „Tambălăului ceferist“ ce va avea loc în seara de 25 Februar a. c.

NU SE INSTITUE IN BASARABIA STAREA DE ASEDIU

Hotărârea dela Comandamentul militar din Chişinău

Chişinău 22. — La Corpul III Armată a avut loc ieri o consfătuire importantă a autorităţilor militare şi civile, sub preşidenţia d-lui general P. Cănciulescu.

Au luat parte d-nii general Marcovici, comandantul grănicierilor, general Muhra, comandantul diviziei a 15-a, Maimuca, inspector general de poliţie, Marcheti, prefectul judeţului Lăpuşna, Moscalu chestor şi cpt. Caracaş, comandantul jandarmilor.

După lungi dezbateri, s'a luat următoarea hotărâre : Intrucît în Basarabia domneşte linişte perfectă, nu se simte nevoia introducerii stării de asediu. Această hotărîre importantă a fost comunicată d-lui prim-ministru Vaida.

*

Precum află ziarele din Chişinău, această consfătuire a fost determinată de intervenţia d-lui ministru P. Halipa.

Fiind recent la Bucureşti, d. Halipa a fost solicitat de către d. Vaida să-şi retragă demisia.

Primul a răspuns însă că şi-o va retrage, numai în cazul când se va garanta că starea de asediu nu va fi introdusă în Basarabia.

Autorităţile civile şi militare dându-şi avizul, se crede că d. Vaida va da satisfacţie d-lui Halipa, care în consecinţă îşi va retrage demisia.

Coresp.

„SUNT,—ŞI RÂMÂN“!

Importanta declaraţie a M. S. Regelui Carol II

Trimisul special al ziarului „Le Jornal“ la Bucureşti, d. Geo London, fiind primit în audienţă de M. S. Regele Carol II, Majestatea Sa a desmînţit cu hotărâre svonurile răspândite în ultimul timp în legătură cu intenţia Sa de a abdica.

Majestatea Sa a spus că răspunde cu cuvintele mareşalului Mac Mahon: „J'y suis, j'y reste“.

„Voi rămâne credincios pînă la moarte jurământului făcut poporului Meu“.

In ce priveşte ultimele desordini din România, M. S. Regele Carol a spus că aceste desordini n'au fost nicio surpriză, de oarece se ştia de mult că sunt pregătite de bolşevici.

„Vom menţine ordinea cu orice preţ“ — a încheiat Majestatea Sa.

Procesul fetei care a ucis pe creditorul amantului ei

Drama dela Bălţi se judecă azi la Iaşi

Curtea cu Juri judecă azi procesul dramei din Bălţi.

Tanăra croitoreasă Maria Gogan, îndrăgostită de un orb anume Simon Dorco Portnoi, este acuzată că a împuşcat pe un creditor al amantului ei. Asasinatul s'a petrecut în următoarele împrejurări :

Familia lui Portnoi, auzind că la Bucureşti medicii specialişti ar putea să redea orbului vederea, a împrumutat o sumă de bani.

Cu aceşti bani au plecat să-l vindece pe Simon, dar aceasta, cu toată operaţia la care a fost supus, a rămas tot orb. Intre timp, se plăteau dobânzi pentru banii împrumutaţi. Survenind criza şi neputând continua plata dobânzilor, familia Portnoi şi-a văzut scoasă în vânzare singura casă pe care o poseda.

La supra-licitare cu toţii au rugat pe creditor să nu-i nenorocească. Acesta a rămas însă surd la toate rugămintele. De disperare că iubitul ei va fi alungat din casă, împreună cu familia, fata Maria Gogan l-a împuşcat pe creditor în faţa tribunalului Bălţi.

Procesul se judecă la Iaşi, prin admiterea cererii de strămutare de către Casaţie.

Croitoreasa şi iubitul ei se află reţinuţi în arest dela comiterea crimei. In arest, fata a născut un copil, pe care-l creşte în închisoare.

O impresionantă sinucidere la Braşov

O doamnă se aruncă subt roţile trenului

Pe linia ferată din apropierea staţiei Braşov a fost găsit cadavrul tăiat în două al unei femei. Cercetările au stabilit că victima este d-na Simona Polak, în etate de 24 ani, soţia unui funcţionar de la primăria Braşov.

Tânăra femeie suferea de neurastenie, din care cauză şi-a pus capăt vieţii, aruncându-se înaintea unui tren. In ajunul sinuciderii d-na Polak a vorbit soţului despre sfârşitul în condiţiuni similare al unei alte doamne. Bărbatul n'a dat însă nicio importanţă faptului.

A doua zi s'a dus ca deobiceiu la serviciu. Femeia a plecat şi ea, punându-şi în aplicare planul fatal.

In jurul arestărilor dela Siguranţă

Triarea deţinuţilor

Am relatat că după instituirea stării de asediu, au fost arestate 75 persoane din Iaşi şi Tg. Frumos.

După triarea lor, se mai află reţinuţi la Siguranţă 24 tineri, între care şi câteva femei. Se pare că aceştia vor fi trimişi la Consiliul de război Chişinău, majoritatea lor fiind basarabeni, implicaţi în diferite procese politice din Basarabia.

Numai doctorul Abramovici din Tg.-Cucului va fi înaintat consiliului de război Iaşi, pentru comunism, întrucât s'au găsit la el un manifest şi cărţi considerate sediţioase.

Medicul se apără, declarînd că manifestul găsit în buzunarul lui i-a fost dat de un necunoscut pe stradă, în timp ce se ducea în vizită la un bolnav.

Cât despre cărţi, ele sunt procurate dela librării unde se află de vânzare.

*

Părinţii şi rudele celor arestaţi la siguranţă, ne roagă să arătăm că aceştia se află în a 6-a zi de grevă a foamei.

Familiile se mai plâng că nu pot vedea şi vorbi cu cei arestaţi.

*

Ieri a fost eliberat şi al doilea din fraţii Hecht.

— In cursul nopţii de ieri s'au făcut circa 100 descinderi la persoane bănuite că simpatizează mişcarea comunistă.

*

Sioniştii-revizionişti din str. Trantomir au fost eliberaţi de la consiliul de război, însă daţi în judecată pentrucă s'au întrunit fără autorizaţie.

x Asociaţia profesorilor Universitari, secţia Iaşi, invită pe toţi domnii profesori a se întruni în sala Marelui Colegiu, în ziua de 26 Febr. a. c. ora 10 şi jum. spre a se consfătui asupra problemelor la ordinea zilei.

x In Aula Universităţii va conferenţia Duminică 26 Februar ora 11 a. m. d. prof. univ. Iorgu Iordan despre „Starea actuală a filologiei române“.

Aceasta este a cincea conferinţă din ciclul organizat de revista „Arhiva“.

x Ieri a fost înaintat parchetului copilul de trupă Const. Bădărău din reg. 13 Inf. El este acuzat de furt comis la comerciantul Iosub lancu din piaţa Sft. Spiridon.

Parchetul a deferit pe inculpat parchetului militar.

x Juraţii ieşeni au achitat ieri pe femeia Alexandrina Nechita din Mah. Ţutora acuzată de dare foc.

FIGURI DIN BAROUL EŞAN

DL. IOAN AXINTE

(Continuarea din pagina I-a)

stituit totuşi o mare surpriză, pentru că crima acestuia a fost nejustificată în judecata publicului, astfel că achitarea a apărut şi mai nejustificată.

*

Ca om politic, D-l Axinte s'a dovedit destoinic, cu multă pătrundere, cu multă putere de muncă, de iniţiativă, un spirit chibzuit şi plin de tact care-l aşază între barbaţii politici de valoare.

In toată activitatea sa publică, D-l Axinte a fost însufleţit de iubirea de ţară, şi a avut pururi în grijă pe necăjiţi satelor a căror soartă l'a preocupat în deosebi, făcându-l să lucreze cu tragere de inimă şi cu tot elanul puterilor sale de om de acţiune, la înbunătăţirea situaţiei ţăranilor ; Şi a făcut-o asta dintr'un îndemn al conştiinţei şi din dragostea care apropie sufleteşte pe toţi acei cari sufăr, şi pe cari suferinţa îi înfrăţeşte, căci în copilărie, D-l Axinte a cunoscut el însuşi suferinţa :

Fiul unui morar sărac dintr'un sat de la marginea ţării, a pornit la învăţătură, cu totul lipsit de mijloace.

Câte greutăţi, câte dureri şi câte lipsuri n'a îndurat copilul plecat astfel în lume, care dacă n'a apucat drumul unei munci imediat productive şi mai uşoare, este fiindcă a simţit în sufletul său o chemare căreia nu i-a putut rezista.

De aceia, cu răbdare neînfrântă a înghiţit lipsurile, şi-a oţelit voinţa şi cu o îndărătnicie pe care o simţia crescând—cu cât i se ridicau mai multe pedici în cale—şi-a îndoit puterea de muncă, a înlăturat greutăţile ce ţinteau să-i stavilească mersul, şi treptat a izbutit să se ridice deasupra lor.

Acele timpuri d. Axinte nu le-a uitat ; copilăria nu se uită, icoana ei stă pururi înaintea ochilor ; amintirea ei îl emoţionează şi-l face înţelegător al celor ce sufăr, simţind o neasemuită bucurie să-i poată ajuta ; şi de câteori situaţiile publice ce a ocupat i-au îngăduit s'o facă, a făcut-o din toată inima.

Aşa se explică pentru ce sătenii din jud. Iaşi au pentru D-sa un devotament cald ca şi pentru Dl. Neculai Petrea, care cât timp a fost Prefect al judeţului şi-a închinat activitatea aceluiaş scop ; ridicarea stării materiale şi morale a ţăranilor, cari la rândul lor îi poartă o dragoste curată.

Cine cunoaşte activitatea D-lui Axinte ca Prefect de Judeţ în anii 1926 | 27 şi 1931 | 32 îşi poate da samă de puterea voinţei şi precizia cu care a soluţionat chestiunile importante, care cer vedere clară, spirit practic şi înţelegere a situaţiunilor.

In cuvântările ţinute ca om politic sau ca simplu cetăţean, Dl. Axinte vorbeşte înflăcărat, iar cuvintele se desprind cu vioiciune în accente puternice, une-ori violente, care stăpânesc atenţia ascultătorilor.

Cu toate aceste, glasul d-lui Axinte nu este mlădios şi gestul lui e tot-deauna brusc, din cauza asprimei în care şi-a trăit copilăria şi care a imprimat manifestărilor sale uiter oare — ca o răzbunare ardivă a suferinţelor din trecut — o asprime modelată — une-ori—de voinţă.

*

Am spus că Dl. Axinte are mult tact şi moderaţie ; totuşi a exitat o împrejurare în care n'a fost nici prudent, nici cumpănit, ci înflăcărat şi gata de sacrificiu : Cazul unic şi tulburător pentru ţară : Exilarea Prinţului Carol, care a unit la un loc inimile tuturor celor pe care i-a îndurerat exilul Prinţului, destinat să conducă mai târziu ţara,—făcându-i să lucreze cu riscul libertăţii lor la întoarcerea în ţară a Prinţului, redându-i Tronul, de care cei interesaţi îl îndepărtase, urmărind să-l smulgă şi din inima poporului.

Se ştie însă că dragostea nu ţine seamă de piedici sau de primejdii ; cei devotaţi prinţului au pus totul în joc, au lucrat, au „conspirat“ şi au reuşit ca fără tulburări, „fără revoluţie“ să redeie ţării pe Regele ei şi Copilului-Rege pe tatăl său.

Fără curajul, tenacitatea şi spiritul de sacrificiu al câtor-va entuziaşti, Regele ar fi şi astăzi „fostul Prinţ“, iar ţara ar fi continuat să fie frământată şi condusă de o Regenţă căzută tot mai mult sub puterea politicianilor.

Deaceia şi Regele Carol, după suirea Sa pe tron, a ţinut să dovedească acelora cari şi-au riscat libertatea pentru El, că ştie să le păstreze bunele sale sentimente.

*

D. Axinte este prin excelenţă omul acţiunei, — şi prin temperamentul, prin voinţa lui de oţel şi caracterul îndârjit, prin tot trecutul, depărtat sau apropiat, a dat măsura capacităţei sale, care îl va ridica la situaţii de merit dar şi de răspundere.

Cine îl va putea utiliza şi stăpâni, va realiza tot folosul de pe urma remarcabilei lui energii.

CONST. LEON

Avocat

MUNICIPALE

DESCHIDEREA PERSPECTIVEI
LA PALATUL ADMINISTRATIV

Eri s'a întrunit în faţa Delegaţiei permanente a Municipiului, comisiunea care a cercetat situaţia imobilului aparţinând „Primii Societăţi de Economie" din faţa Palatului Administrativ.

Se ştie că Primăria intenţionează de mult să exproprieze acest imobil, pe un teren de 900 m² pentru a deschide perspectiva.

După multe discuţii, nu s'a putut ajunge la un acord definitiv. Reprezentanţii societăţii preot Niculea şi d-l Dimitriu cer 750 mii lei şi materialul resultat din dărâmare. Primăria având în vedere preţul curent al pieţii şi starea imobilului, a oferit 600.000 lei, plus materialul rezultat din dărămare.

Dintre membrii Comisiunii care au cercetat această chestiune, este şi d-nul Prof. I. Prassa. D-sa având în vedere toate laturile pe care le prezintă acest caz, între altele că imobilul este în parte expropriat din 1908 iar pe de altă parte că valoarea lui figurează în Bilanţul Societăţii cu 12,000 lei (preţ dinainte de război), opiniază că este suficientă ca despăgubire suma de 490.000 lei.

— „Incheiaţi acordul cu Primăria zice dl. prof. Prassa preotului Niculea, şi veţi face o afacere bună. Iar dacă toate afacerile d-voastră se vor solda tot aşa de onorabil, aveţi dreptul la nemurire, cu contenciosul d-voastră cu tot!"

Totuşi preşedintele Societăţii de Economie nu s'a lăsat convins.

Urmează ca discuţiunile să continue şi'n plenul Consiliului Municipal.

Problema pânei

Tot ieri, delegaţia a cercetat cererea brutarilor prinşi în contravenţie de lipsă la cântar şi fabricaţiune neregulamentară, de a li se ridica pedepsele date: retragere de autorizaţie şi închidere pe timp limitat.

Dat fiind că ei nu-s la prima greşeală, delegaţia a menţinut măsurile luate de cei în drept; aceasta şi ca o lecţie pentru cei care rămân să mai fabrice pâine. Cât priveşte morile, vor fi şi ele ţinute de scurt şi trase la răspundere în caz de abatere dela Ordonanţa Primăriei.

---

x Intrebuinţaţi **Crema de Lăcrămioare de zi.** Emulsie vegetală cu parfum natural de Lăcrămioare, **uşor absorbită** de piele dându-i hrana indispensabilă şi făcând-o **catifelată, suavă, parfumată, Crema de Lăcrămioare curăţă şi albeşte faţa. Dep Farmacia Dr. D. Beceanu Piaţa Halei Iaşi.** 9

ŞTIRI POLIŢIENEŞTI

Hoţi surprinşi în stradă
pe când transportau însemnate cantităţi de mărfuri

Gardianul public Policarp Todisciuc din postul Moţoc, a observat azi în zorii zilei pe str. Uzinei, doi indivizi care păşeau grăbiţi, având asupra lor două coşuri voluminoase. La somaţiile făcute, cei doi inşi au lăsat coşurile în stradă şi au fugit.

Spre a-i intimida, agentul poliţienesc a tras un foc de revolver, dar ei au profitat de întuneric, dispărând fără urme.

Coşurile lepădate de fugari conţin numeroase cutii de sardele, conserve, liqueruri şi argintărie. Toate acestea au fost probabil furate într'un local din centru. Deocamdată lucrurile au fost depuse la sediul circ. I-a, unde urmează să se prezinte păgubaşul spre a le ridica.

*

Agresiuni. — La cererea d-lui Copel Nahmanovici din str. Colonel Langa 19, a fost înaintat poliţiei Zeilic Zapolicov din str. Socola No. 5. Acesta este acuzat că o provocat scandal în local, lovind pe fiul d lui Nahmanovici şi spărgând un geam şi nişte pahare.

— Locuitorul Petru Neculaţă din com. Gogeasca a reclamat că ar fi fost lovit de Ilie Manole din strada Ponoară No. 1.

Furturi. — D. Gh. Ionescu din str. Arcu No. 7 a reclamat poliţiei pe femeia Maria Moraru din com. Tamara-Hotin că i-ar fi furat lenjuri.

— Au fost duşi la poliţie Vasile Pavelîuc şi Ioan Munteanu ambii din Bul. Elisabeta 1, surprinşi în str. Lăpuşneanu cu lemne de furat.

— Un furt de păsări s'a comis la d. Mihai Motohoi din str. Ion Creangă No. 27.

Diverse.—Pe strada Vasile Lupu s'au găsit în cursul nopţii mai multe manifeste comuniste care au fost depuse la poliţie.

— A fost înaintat poliţiei Ioan Lidvin din str. Col. Langa 17, găsit suspect.

Furtul din str. Şcoalei de Arte. — Autoarea furtului săvârşit la d. dr. Claudatus din str. Şcoalei de Arte No. 6, femeia Tudora Moraru, a fost deferită cu conluzii de arestare, Cab. III instrucţie.

D. Tudor Marinescu din str. Scăricică 12, ne roagă să arătăm că serva Tudora Moraru ţine o odaie cu chirie la d-sa şi în acea cameră s'au găsit ob ectele furate.

D. Marinescu nu ştie nimic despre acest furt şi n'are nici un fel de legături cu femeia Tudora Moraru. Rep.

---

x **A fi frumoasă şi atrăgătoare** este problema ce rezolvă **Crema Miraculoasă.** Această cremă distruge petele de pe obraz, albeşte şi catifelează pielea dându-i un parfum delicios. Depozit Farmacia Dr. Rătianu, str. Cuza Vodă 48. Cereţi ambalajul original. Marcă depusă.

Incă DUPA INVENTAR !

3 ZILE EFTINE!

Incepând de Joi 22 Februarie până Sâmbătă 25 inclusiv

Filialele din Iaşi ale FABRICII „HERCULES" S. A. CERNAUŢI

Desfac stocuri de mărfuri cu preţuri pe jumătate

DOVADA

OBSERVAŢI PREŢURILE MAI JOS NOTATE :

Ciorapi fild'ecosse	LEI 8 în sus	Chiloţi fild'écosse	LEI 34-38
Ciorapi p. copii		Chiloţi din mătase	LEI 48-58
Ciorapi fild'ecosse pentru domni	LEI 18-22-28	Combinesoane mătase	LEI 83
Ciorapi fild'ecosse pentru doamne	LEI 11-18-24	Berete şi băşti de lână	LEI 8-14
Ciorapi de lână p. doamne	LEI 58	Pulovere p. doamne	LEI 68-88
Chiloţi fild'ecosse p. copii	LEI 18-21-26	Fulare	LEI 28-38
Ciorapi de mătase p. doamne	LEI 38-48-58	Rochi moderne	LEI 260-480
Chiloţi mătase p. copii	LEI 28-33-38	Bluze de mătase	LEI 128-168

şi multe articole reduse la jumătate.

NOUI ŞI IMPORTANTE REDUCERI LA TRICOTAJE

HERCULES : str. Ştefan cel Mare No. 13
HERCULES : str. Lăpuşneanu No. 38

Pentru a evita aglomeraţia, recomandăm târgueliile de dimineaţă

„HERCULES" S. A.

Fabrică de Tricotaje şi Ciorapi CERNAUŢI

Vindecare prin radio
Un caz interesant pe un vapor

Cazul s'a întâmplat pe vaporul german „Herbertinus", în timp ce venea din America-de-Sud spre patrie. Pe vas s'a declarat o gripă violentă, care a lovit şi pe doctorul vaporului.

Medicul se afla într'o permanentă stare de somnolenţă aşa încât nu putea da instrucţiuni asupra tratamentului şi măsurilor sanitare.

Atunci s'a recurs la concursul radio-telegrafiei. S'a anunţat situaţia de pe vapor şi s'au cerut lămuriri. După jumătate de oră s'a primit răspuns de pe alt vas, indicându-se modul de combatere a bolii. Personalul de ajutor al vaporului „Hubertinus" a executat întocmai dispoziţiile primite şi bolnavii de gripă au fost astfel vindecaţi.

O crimă din motive comerciale
Un negustor împuşcă pe cel ce-i făcea concurenţă

Chişinău 22. — Meseriaşul Vasile Caraivalov, supus turc, şi-a deschis acum câteva zile un atelier de cismărie la Călăraşi-Basarabia.

Văzând că atelierul lui Vasile merge bine, grecul Hizan Menaşnianţ a venit şi el la Călăraşi unde şi-a deschis un magazin de încălţăminte.

Zilele trecute ambii s'au întâlnit la un restaurant din Iaşi, unde s'au certat violent. In drum spre Călăraşi, Caraivalov a tras câteva focuri de revolver asupra lui Menaşnianţ, rănindu-l grav. Grecul a fost internat în spital, iar criminalul a fost arestat.

Cor.

„BONZO", în program nou...

Ansamblul regisorului *Al. Werner* a schimbat programul.

Prilej de a urmări vreme de peste o oră câteva reuşite realizări, scene vii, care încântă ochiul prin fastul decoraţiei şi prin calitatea muzicei şi a textelor.

D-na Ceska

D-nele: Dagarowa, Ziwert, Ceska, Leodina; d-nii: Werer, G. Ştefănescu, Socolschy, Fibish, Titze, Tarasow, Revo, animă scenentele culegând aplauze...

GRETA GARBO în „Grand-Hotel"

Un triumf al cinematografiei sonore îl constitue marele film „Grand-Hotel" care rulează acum la Trianon. Tema omenească din romanul celebrei scriitoare Viki Baum, tulbură sufletul şi deschide perspective noui asupra vieţii.

Greta Garbo

Divina Greta Garbo are o creaţie fără egal în rolul profund omenesc al unei dansatoare ruse. Arta admirabilei artiste nordice se menţine în limite de o fineţă cu totul rară şi cu o puternică pecete a personalităţii.

---

x **Laboratorul de analize Dr. Beceanu Piaţa Halei execută în cele mai perfecte condiţiuni, analize complecte de urină.** La cerere se pun la dispoziţie vase speciale de colectat urina. 7

Incă un logodnic judecat
pentru excrocherie

Eri după amează a venit spre judecare în faţa Tribunalului secţia I, procesul tânărului Avram Iancu din Str. Brânduşa, acuzat de excrocherie.

El este învinuit că acum un an s'ar fi logodit cu d-ra Malvina Nuhăm din Str. Elena Doamna 54, primind aconto pentru dotă suma de 50 mii lei. După câteva săptămâni însă tânărul a declarat că vrea să strice logodna, refuzând să restitue suma primită.

D-ra Malvina Nuchăm l-a reclamat justiţiei.

Inculpatul susţine că nu există probe scrise cari să confirme că ar fi primit această sumă. Reclamanta a cerut să i se încuviinţeze să prezinte aceste probe.

Procesul a fost amânat pentru ziua de 30 Mai. Dz.

INFORMAŢIUNI

x **Abonamentele pe c. f. r.** După cum se ştie, direcţia generală c. f. r. a dispus de la Mart reducerea tarifului de călători.

In schimb costul abonamentelor pe c. f. r. începând de la aceiaş dată, va fi scumpit.

Astfel un abonament lunar clasa II pentru toate liniile va costa 4900 lei plus 500 lei garanţie şi 20 confecţionarea; un abonament clasa III 3120 lei plus 500 lei garanţie şi 20 lei confecţionarea; iar un abonament clasa I 7060 lei plus aceleaşi taxe.

In schimb abonamentele se dau pentru orice număr de luni.

x Brînzarul Sloimovici din str. Nicolina a încetat plăţile. Creditorii se plîng că debitorul lor şi-a înstrăinat averea.

x Duminică are loc Inaugurarea Şcolii de Surdo-Muţi. Toţi cei ce se interesează de această operă de asistenţa şi'n deosebi membrii cotizanţi, sunt invitaţi cu insistenţă în localul fost Orfelinat Ferdinand din str. Vasile Lupu, Duminica ora 4 p. m.

x Consiliul de război va judeca peste câteva zile procesul locot. Ion Maiu din regimentul 39 Dorobanţi, acuzat de lipsă ilegală de la post.

— Consiliul a condamnat eri la 2 luni închisoare pentru nesupunere, pe soldatul Ungureanu din reg. 4 Vânători.

x Consiliul municipal se întruneşte azi după amează, la ora 5.

x **Distribuţia apei.**— Terminându-se lucrările de reparare a conductei de la Timişeşti, conducerea serviciului apelor ne informează că începând de azi apa se va distribui în mod normal.

INFORMAŢIUNI

x Conform legii pentru aplicarea unor măsuri financiare urgente, au fost suspendaţi 5 funcţionari dela Inspectoratul şcolar Iaşi, iar alţi patru au fost retrogradaţi.

x Balul Asociaţiei Funcţionarilor de Bancă, are loc Sâmbătă 25 Febr. a. c. în saloanele Orfelinatului din Str. Mărzescu.

Comitetul organizator pregăteşte numeroase surprize.

x *Agresiuni.*—D. Leon Maghiar din Str. Zugravi 55 a reclamat parchetului pentru loviri şi insulte pe d. Moise Feibich din Şoseaua Moara de foc.

— Locuitorul Mihai Golofca din Str. Ţicău 47 a reclamat justiţiei eă ar fi fost maltratat de vecinul său Gh. Avasilcăi. Parchetul cercetează.

x D-nii Alexandru Gheorghiu din Str. Libertăţii 4 şi d. Gh. Şorea din comuna Buhăeşti, au reclamat justiţiei că ar fi fost calomniată în plin public de d. plut. major David Vasile din Str. Nord No. 14.

S'a ordonat o anchetă.

Cu preţuri reduse de cinematograf

Cinema SIDOLI

astăzi Mercuri prezintă

Programul Nou al trupei de Reviste-Varieté

BONZO

condus de d. A. WERNER

apoi filmele :

Pe Drum Greşit

cu Gustav Fröhlich, Herman Timmig şi Camila Horn

al doilea film :

HOŢII DE BORD

un film de aventuri sonor cântat şi vorbit cu Thomas Meigan cu preţnri obişnuite reduse.

SINDICATUL VOIAJORILOR

pregăteşte mari surprize la

Balul anual

ce-l organizează în saloanele Sfatului Negustoresc, la 25 Februarie a. c.

JAZZ SIGALLY.—Foto „LUVRU" Marcel Braun, fotografiază până'n zori.

Magazinul TRANDAFIRUL ROŞ a primit : cămăşi, cravate, ciorapi, prosoape pijamale.

PREPAR serios elevi(e) de curs primar şi secundar de orice clasă—în condiţiuni extrem de avantajoase--garantând reuşita. Doritorii sunt rugaţi a se adresa prin o c. p. la adresa: GH. POPOVICI str. Zugravi 31, Casele Cucu Poarta Vămii, Loco

LECŢII DE ENGLEZĂ predă licenţiată în litere, absolventă a cursului de perfecţie dela Oxford. Selma Milian, Palat 14.

STUDENT, conştiincios, prepară elevi şi eleve, primară sau liceu; condiţiuni avantajoase. Ziar : Preparator.

CINEMA PHOENIX

Spectacol festiv astăzi Mercuri — cu 2 filme extraordinare —

Cine-mi dă o sărutare

Super-revistă cu frumoasa Bernice Claire cea mai bună — cântăreaţă din lume — Apoi — Marele film Românesc

Chemarea Dragostei

cântat şi vorbit Românește — de I. Golea, I. Manu — Muzica Bertok. Complectare :

Miky Maus

— în pauze ultimele zile —

Melidis

— cu un program nou —

Agricultori, apicultori

Separatoare de lapte şi toate articolele pentru fabricatuntul, toate maşinele penalbinărit şi creşterea păsărilor, livrează prompt şi eftin SARCO-Cernăuţi

Fabricaţie specială de faguri artif. Cumpărăm ceară şi fabricăm faguri din ceară trimisă.

x Doctorul BRENER *specialist mamoş*, boli de femei consultaţii dela 2 până la 4 p. m.

Satisfăcut!

Typ"

CURĂŢĂ PLĂCUT ŞI BINE

Stomacul şi Intestinele

După o masă copioasă după un chef, la o stare a stomacului şi contra oricărei indispoziţii datorită unei rele mistuiri: purgativul „TYP" este de nepreţuit

DE AVUT PRETUTINDENI

„Turneul" de economii

Contopirea teatrelor din Iaşi, Chişinău şi Cernăuţi
Reducerea subvenţiilor pentru scenele naţionale

Poimâne, Vineri 24 crt. se decide soarta teatrelor Naţionale din provincie.

D-l Madgearu intransigent...

Un demnitar ieşan întors ieri din Capitală, ne anunţă că au fost discuţii agitate pe chestia subvenţionării, în viitor, a teatrelor.

Ministrul finanţelor a fost nemilos cu scenele oficiale.

Este mai mult ca sigur că subvenţia va fi amputată cu circa 40 la sută din totalul sumei pe care ministrul instrucţiei prin direcţia generală a teatrelor, o acorda celor 5 scene subvenţionate din provincie, celor 2 opere, Teatrului Naţional din Bucureşti şi formaţii or particulare...

Iaşul se întăreşte...

Ni se spune astfel, că cu demersul d-lui Al. Mavrodi, Teatrul Neţional din Capitală, prin reducerea subvenţiei, va fi nevoit să renunţe la o parte din personalul.

Teatrul Naţional din Chişinău, astăzi concesionat d-lui Ion Livescu, va fi temporar desiinţat. Tratative pentruca d. Livescu să renunţe la contract, s'au şi întreprins la Bucureşti.

Se vor desfiinţa, probabil tot temporar, şi scenele oficiale din Cernăuţi şi Craiova.

Teatrul ieşan în schimb, va suferi o mare prefacere: i se va aloca o parte însemnată din artiştii teatrelor din Chişinău şi Cernăuţi.

Artiştii dela Craiova şi cei disponibili dela Bucureşti, vor trece la Cluj...

Teatrul de Est şi de Vest...

Prin forţa împrejurărilor, se realizează după cât se pare, un vechi deziderat.

Teatrele, suferind transformările arătate, cel din Iaşi va avea 3 echipe care vor juca prin rotaţie: la Chişinău, Cernăuţi şi în local tate.

Teatrul din Cluj, întărit, va avea echipe care vor cutreera Ardealul, Banatul şi Oltenia.

*

O adresă sosită ieri la teatru, invită pe d-l Ionel Teodoreanu pentru Vineri dimineaţă la ministerul instrucţiei, pentru a participa la şedinţa hotărâtoare asupra soartei teatrelor...

REX

Sâmbătă seara 25 Feb. are loc în saloanele Cercului Militar **BALUL ANUAL** al Societăţii Crucea-Roşie Va fi fără îndoială cel mai populat şi cel mai elegant bal al sesonului

---

x Am relatat că se proectează desfiinţarea judecătoriei din Ungheni. S'a intervenit la sfatul parlamentar basarabean, spre a face demersurile necesare pentru menţinerea judecători în cauză, care e de cel mai real folos populaţiunii din regiunea respectivă.

x La 5 Martie va avea loc, în Sala Dalles din Bucureşti, vernisagiul Salonului plastic *"Grupul celor Patru"* — Şt. Dimitrescu, Han, Şirato, Tonitza.

Târgul de mostre din Lipsca

din Primăvara 1933

începutul 5 Martie

Vize gratuite, Reduceri pe ori ce căi de comunicaţie

Informaţiuni la : SAMY BRUCK, *Reprezentantul onorific pentru Moldova*

Iaşi Bul. Ferdinand No. 9—11.

ULTIMA ORĂ

DIN ASPECTELE CRIZEI

FUNCŢIONARI PUBLICI, NEPLATIŢI CU LUNILE,

părăsesc posturile şi se adresează oficiului de plasare...

O scenă impresionantă care ilustrează odată mai mult vremurile grele de astăzi, — este acea petrecută ieri la Prefectura de judeţ.

Şase tineri prezentabili solicită o audienţă d-lui prefect V. Petrovanu.

Directorul instituţiei, d-l Ion Pătru, intervine arătând că nu este zi de primire. Dar unul din tineri, tremurând de emoţie, începe a înşira:

— „Nu mai putem răbda!.. Mizezia care a devenit prea supărătoare, ne-a adus aici. Vă rugăm să ne daţi o recomandaţie la Inspectoratul Muncii, ca să putem fi plasaţi în orice slujbă, la vreo fabrică, ca salahori, etc.

Vă cerem recomandare, fiindcă suntem doar funcţionari ai administraţiei judeţului, suntem agronomi!..

Ne-am părăsit posturile din comune, deoarece din August trecut nu ne-am mai primit salariile.

Am ajuns de râsul satelor. Suntem datori vânduţi sătenilor şi nimeni nu ne mai acordă niciun credit.

Am lăsat totul baltă şi vă cerem o recomandaţie care ar putea să ne astâmpere foamea"...

Dl. I. Pătru a recomandat oficial pe cei şase tineri, d-lui Ciurea, inspectorul muncii.

*

Intâlnindu-l azi pe dl. Ciurea, d-sa ne spune că a dat ordin oficiului de plasare să trimită pe tinerii în cauză ca practicanţi într'o ţesătorie.

Sunt însă puţine şanse, — deoarece toate intreprinderile industriale au pesonalul supraîncărcat...

*

Odată cu tinerii amintiţi, a mai cerut o recomandare şi unul, absolvent al cursului comercial, orfan din război.

—„Să mi se dea măcar un post de măturător, căci îmi vine să-mi curm zilele"...

Acesta deasemenea a fost trimis oficiului de plasare...

*

Mai trebuie alte fapte pentru evidenţierea crizei şi a şomajului?..

p. grancea

Atac criminal la Hârlău

Un comerciant şi soţia lui, maltrataţi. — Prinderea banditilor

Hârlău 22.— Un atac banditesc s'a produs în cursul nopţii la locuinţa bătrânilor comercianţi Marcu şi Sura A. Rabiţei, din str. Bogdan-Vodă.

Doi indivizi au forţat uşa din dos şi au pătruns în casă, începând să cotrobăească într'un cufăr (Un amănunt interesant: cufărul era gol, căci hainele şi alte obiecte fuseseră ridicate de perceptor, pentru ne-plata dărilor).

La zgomotul produs de hoţi, bătrînii s'au trezit şi au început să strige. Atunci banditii s'au repezit la comerciant şi au început să-l lovească cu cuţitul, iar pe femeie încercau s'o zugrume.

Strigătele victimelor au fost însă auzite de şeful gardienilor publici D. Dumitriu, care tocmai trecea pe acolo.

Poliţistul a reuşit să aresteze pe răufăcătorii care sânt: Dem. a Vadanei de 19 ani şi Dem. a Rădenii de 25 ani, din mahalaua Bojica.

Cercetările sânt făcute de d. sub-comisar G. Irimia. Banditii vor fi trimişi la parchetul de Botoşani.

Coresp.

NOUILE DISPOZIŢII

pentru preschimbarea cambiilor

în legătură cu conversiunea agricolă

Prin „Monitorul Oficial" a fost promulgată legea pentru interpretarea articolului unic, paragraful 2, aliniatul prim din legea publicată in Monitorul Oficial No. 251 din 26 Octombrie 1932, pentru modificarea legii asanării datoriilor agricole.

Iată noul text interpretativ:

Cambiile aflate la o instituţiune de credit la 26 Octombrie 1932, emise înainte de 19 Aprilie 1932, sau obţinute prin preschimbarea de cambii, ori pe bază de raporturi de drept anterioare acelei date, având scadenţa convenţională sau prorogată prin efectul legilor anterioare, între 18 Decembrie 1931 şi 26 Aprilie 1933 şi pe care figurează în orice calitate, un debitor ce intră în prevederile legii de asanare a datoriilor agricole, *se consideră că au scadenţa la 26 Aprilie 1933 pentru toţi semnatarii cambiei.*

Aceste cambii vor trebui să fie preschimbate cel mai târziu la 26 Aprilie 1933, dându-se cambii cu scadenţă la 26 Octombrie 1933, semnate de aceiaşi debitori.

Neefectuarea preschimbării în termen, dă instituţiunii de credit dreptul să protesteze cambiile la noua scadenţă de la 26 Aprilie 1933.

Aceste proteste se vor putea valabil efectua până la 16 Mai 1933 inclusiv.

Protestele făcute până la promulgarea acestei legi pentru cambiile de mai sus, se consideră ca fiind valabil făcute pentru 26 Aprilie 1933, iar acţiunile şi apelurile cambiale bazate pe asemenea cambii şi pendinte în faţa instanţelor de fond, se consideră ca fiind bine introduse la 26 Aprilie 1933, în cazul când cambiile nu au fost prezentate la preschimbare până la această dată.

Răfuiala din partidul naţ.-ţăr.

are loc mâne

în şedinţa comitetului executiv

Bucureşti 22.— In ultimul moment, s'a renunţat la consfătuirile preliminarii ce urmau să le ţină, separat, şefii de organizaţii ardeleni şi regăţeni ai partidului naţional-ţărănist.

Aşa încât, şedinţa comitetului executiv, va avea loc Joi seara la ora 6, în localul clubului din strada Clemenceau.

Se vor discuta intrigele contra d-lui Maniu, conflictul Titulescu-Mirto şi alte chestiuni interne, de partid.

IN JURUL EXPLOZIEI

DELA UZINA DIN HUŞI

Huşi 22. — Ancheta, intreprinsă de autorităţile locale a stabilit că explozia ce s'a produs Luni la uzina electrică din Huşi, proprietatea d-lui inginer Petru Vaşută, (fostul preşedinte al Camerei de comerţ), se datoreşte unei imprudenţe a mecanicului care a lăsat ca motorul să fie supra-încălzit.

Nefericitul mecanic, un tânăr de 21 ani anume Const. Constandache, a plătit cu viaţa această imprudenţă.

Rănit grav la ambele picioare, a fost transportat la spitalul comunal din localitate, unde după câteva ore de chinuri a încetat din viaţă.

Pagubele cauzate proprietarului uzinei sunt mari.

Leontin

x **Tusa şi răguşeala** în bronchitele gripale, dispar repede cu Pastilele gumoase de Eucalipt Benzomentholate şi alternând cu Dragelele Borocacainizate Dr. Rătianu, ambele aprobate de Cons. Sanitar Superior.

Depozit Farmacia Dr. Rătianu Iaşi str. Cuza Vodă 48. Marcă depusă. Se trimite la la cerere contra rambURS.

x Cu **DALIN trece durerea DALIN** înseamnă, **alinare, inişte, odihnă**, sănătatate.

DALIN vindecă sigur. A veţi încredere în **DALIN.**

Depozit : Farmacia Dr. D. Beceanu, Piaţa Halei Iaşi. 11

Şi ruşii pregătesc

un zbor în stratosferă

Moscova 22.— Experienţele prof. Piccard cu zborul în stratosferă, vor fi în curând imitate şi de savanţii ruşi.

La Leningrad se construeşte în prezent, sub conducerea inginerului Certovski, un stratostat sovietic „SA-1", cu care se va intreprinde în vara acestui an, un zbor în stratosferă.

La construirea stratostatului sovietic participă 10 fabrici din Leningrad. Până în prezent s'au efectuat tablele necesare de oţel nemagnetic, din care se vor fabrica două gondole. A şi fost construit un balon-model, care va servi pentru antrenamentul echipajului ce va intreprinde zborul în stratosferă. (Ceps

Loteria Statului

Lozul de 5 milioane

La tragerea de astăzi a Loteriei Statului, No. 75.662 a câştigat 5 milioane lei.

Numărul 78.959 a câştigat 100.000 lei.

*

Din colectura Băncii Marcovici, au ieşit astăzi câştigătoare următoarele numere;

Lei 7000 : 34.175 şi 62,915.

Lei 5500 : 16,622, 16,660, 11.660, 11065, 5256, 22916, 32,801, 32996, 32871, 42509, 60867, 62902, 64560. 72703, 75224, 75,217 şi 60.872.

TRAGEDIE

la o înmormântare

Bucureşti 22 — De curând a încetat din viaţă d-na Zamfirescu, soţia unui comerciant.

D-na Eugenia Deobecian, sora defunctei, a venit din Alexandria (Egipt) pentru a asista la înmormântare.

Eri pe când cortegiul mergea la cimitir, d-na Deobecian (în etate de 53 ani) a căzut în stradă şi a încetat din viaţă.

Cercul Didactic Iaşi

Şedinţele plenare ale *Cercului didactic Iaşi,* în localul propriu din strada Lăpuşneanu, în decursul anului 1933, au loc după cum urmează:

1) *Duminică* 26 Februarie ora 11 a. m.
2) *Vineri* 3 Mart ora 18 (6 p. m.)
3) „ 7 Aprilie „
4) „ 5 Mai „
5) „ 2 Iunie „
6) „ 7 Iulie „
7) „ 1 Septembre „
8) „ 6 Octombre „
9) „ 3 Noembre „
10) „ 1 Decembre „

Preşedintele Cercului
Prof. I. Borcea

x Potrivit deciziei ministerului de finanţe, comisia de apel ce funcţionează pe lângă ad-ţia financiară, a fost convocată pe ziua de 10 Martie.

Şedinţele se vor succeda zilnic dela ora 4 în sus.

Gogiştii se pregătesc de putere?

Declaraţiile d-lui Goga

Bucureşti 22. — Comitetul de direcţie al partidului naţional-agrar s'a întrunit aseară.

D. Octavian Goga a declarat că situaţia politică este fără precedent, cu preşedintele partidului (Maniu) în opoziţie şi cu subalternul (Vaida) la guvern. Se sfarmă aparatul autorităţii de stat; aşa că **schimbarea de guvern este aşteptată dela o zi la alta.**

Moştenirea va fi grea. Nu sîntem din acei care se îmbulzesc la putere; dar ne vom lua răspunderea, dacă vom fi solicitaţi—a încheiat d. Goga.

*

Apoi d. Goga a înştiinţat pe şefii secţiunilor de studii să se întrunească, sub preşidenţia d-lui prof. I. Petrovici, peatru a întocmi referate asupra problemelor la ordinea zilei.

I N F O R M A Ţ I U N I

x După cum am anunţat monedele de metal a 20 lei, cu efigia Voevodului Mihai, se vor primi numai până la 1 Martie, dată când vor fi scoase din circulaţie.

Moneda de 5 lei cu aceiaşi efigie, rămâne bună, deoarece nu s'au emis monete de 5 lei cu efigia M. S. Regelui Carol II.

x **Festival.**— Mâine Joi 23 Febr. ora 6 p. m. va avea loc în Aula Universităţii un frumos *Festival cultural-artistic,* organizat de Societatea „Turismul Academic" din România cu ocazia împlinirii unui an dela înfiinţarea Societăţii.

In programul festivalului *„Prin Munţii Moldovei"* conferinţă urmată de proecţiuni frumoase şi interesante. Conferinţa va fi ţinută de distinsul Prof. Univ. şi preşedinte de onoare al societăţii *d-l Mihai D. David.*

x Eri a venit spre judecare procesul de excrocherie intentat d-lui George Pilpel de către d. colonel Dr. Veisa.

Lipsind o parte din martori, procesul a fost amânat pentru ziua de 30 Mai.

x Consiliul de războiu al Corp. 4 Arm. sub prezidenţia d-lui Colonel Giuşcă, a judecat ieri procesul soldatului T. R. Saca Simion din Rgt. 12 Art. Sadagura, pentru faptul de insubordonare (art. 211 c. j. m.) prin aceea că trecând cu trenul prin satul său Vâncicăuţi-Hotin, s'a dus pentru un ceas acasă să-şi vadă pe mama sa care era pe patul de moarte.

Imediat reîntorcându-se la unitatea sa, totuşi a fost trimis în judecată. Consiliul însă, în urma apărărei prezentata de Dl. avocat Ştef. Drăghici, l-a achitat pe susnumitul soldat.

x Procesul dramei din Bălţi, care urma să se judece astăzi la Curtea cu Juri, a fost amânat din lipsă de martori, pentru ziua de 8 Mart.

x Azi dimineaţa o delegaţie de brutari s'a prezentat din nou la primărie spre a protesta împotriva sancţiunilor aplicate.

D. primar Bogdan le-a răspuns că nu poate să revie asupra măsurilor, arătând că aceste sancţiuni vor fi aplicate şi mai departe celor cari vor contraveni ordonanţelor municipale.

x Mandatarii funcţionari ai ad ţiei financiare locale au suferit rigorile legii pentru aplicarea unor măsuri exepţionale: d-l C. Iliescu, şef de secţie, a fost suspendat; d-nii C. Dunea, Gr. Melinte şi I. Dumitriu au fost retogadaţi din şefi de secţie cl. III a în subşefi de secţie cl. I; d-na Elena Cliper, din impegată, a fost retrogadată ca stagiară şi permutată la Botoşani.

Procesul Victor Aradi

a fost amânat

Azi dimineaţă urma să se judece la Consiliul de război din localitate procesul de spionaj intentat scriitorului maghiar Victor Aradi.

La ora 9 dimineaţa, cu o puternică excortă, Aradi a fost adus în sala de şedinţă a Consiliului, asistat de avocaţii săi Şaer şi Gheorghiu din Bucureşti şi d. maior Slătinescu apărător din oficiu.

Făcându-se apelul martorilor, se constată că din cei 30 martori propuşi în apărare, lipsesc 27. D. av. Şaer a cerut consiliului amânarea procesului pentru aducerea tuturor martorilor în instanţă.

Deliberând asupra incidentului ridicat de apărare, Consiliul a amânat procesul amendând martorii absenţi la câte 2 mii lei.

*

Pentru a evita orice confuziuni precizăm că interviewul publicat în numărul de eri al ziarului nostru, n'a fost luat la Consiliul de război al Corpului 4 de armată, ci indirect, în altă împrejurare.

D. Zelea

Banca „Izvorul"

a funcţionarilor universitari

Duminică 19 Februar c. s'a cetit darea de samă a situaţiei Băncei „Isvorul" a funcţionarilor Universităţii Iaşi.

S'a aprobat bilanţul şi darea de samă pe 1932. S'a aprobat bugetul pe 1933. S'a aprobat un dividend de 7 la sută pe 1932, şi s'a ales comitetul pe 1933, după cum urmează:

Preşedinte d. C. Ionescu, Intendentul Palatului Universităţii.

Membri în Consiliu, Gh. Loghin, Gh. Negruţi, Gh. Hagiac, C. Duca, I. Carp, şi C. Alexandrescu.

Comisia Cenzorilor Preşedinte dr. G. I. Botez. Membri Emil Rogus şi Ioan Pricop. Secretar I. Mititelu.

Depuneri spre fructificare nu se mai primesc de cât de la membri.

Imprumuturi pe 1933, nu se vor acorda decât până la 40000 lei lei, de o persoană, în timp de un an.

Comitetul

Dramă la Nistru

O familie împuşcată

Hotin 22.— In cursul nopţii o familie compusă din 5 persoane a trecut Nistrul pe la satul Naslavcea (jud. Soroca). Nesupunându-se la somaţiile grănicerilor, aceştia au tras mai multe focuri.

Un copil de zece ani a murit; locuitorul Dumitru Crăciun cu soţia lui şi 2 copii au fost răniţi şi internaţi în spital.

✚

Adânc întristaţi: Vladimir Sergiu Ghibănescu fiu, Caterina Popovici mamă, Lucie şi Paul Zotta, soră şi cumnat, Jeana şi Corneliu Popovici soră şi frate, familia Leinwand precum şi familiile înrudite aduc la cunoştinţă încetarea din viaţă a prea scumpei lor

Aurelia Popovici

funcţionară C. F. R.

decedată în floarea vârstei la 31 ani după o lungă şi grea suferinţă.

Inmormântarea va avea loc mâine Joi 23 Februarie 1933. Cortegiul funebru va porni de la locuinţa defunctei str. Uzinei 74 la ora 3.30 precis spre cimitirul Eternitatea unde va avea loc înhumarea.

Rugaţi-vă pentru ea.

ORA 3

Hitler pregăteşte o lovitură de stat?

Un marş asupra Berlinului

Paris 22 — Unele ziare germane au publicat **ştirea că Hitler** a pregătit un marş asupra **Berlinului cu 250.000** oameni, pentru a răsturna pe **Hindenburg şi** a instala ca regent pe prinţul Ruprecht al Bavariei.

In acelaş timp 50.000 oameni ar urma să ocupe München şi să instaleze un regim hitlerist în frunte cu Wagner.

Cercurile oficiale din Berlin desmint aceste zvonuri, însă ziarul „Le Temps" precizează că lovitura de stat este fixată pe ziua de 24 Februar.

A REVENIT IARNA

Viscol puternic în ţară

Buc. 22 — De astă noapte a început să ningă abundent în toată ţara

Din diferite părţi, dar mai ales din Bucovina, se anunţă un viscol puternic. Deasemenea pe Bărăgan bântuie viscolul cu furie, în unele locuri legăturile telefonice şi telegrafice au fost rupte.

La căile ferate circulaţia trenurilor se face deocamdată regulat, însă e pericol de noui înzăpeziri. Pe liniile Ploeşti-Ţăndărei şi Bucureşti-Constanţa s'a întrerupt traficul trenurilor de marfă.

O scrisoare a guvernului

către Banca Naţională

Buc. 22.— Guvernul a transmis Băncii Naţionale o scrisoare, prin care aduce la cunoştinţa că în urma acordului cu Geneva, consilierul tehnic al Băncii va fi *informat*, nu *consultat* cum se spunea până acum.

Această schimbare de termen nu aduce nicio atingere prestigiului institutului de emisiune, Banca Naţională declarându-se satisfăcută.

In cursul săptămânii viitoare acordul cu Geneva va veni spre ratificare în parlament.

Trupele japoneze înaintează

Ocuparea unui oraş chinez

Londra 22.—Trupele japoneze continuă ofensiva în Iehol, unde au ocupat un alt oraş chinez. Trupele înaintează şi se prevăd noui lupte sângeroase.

*

Din Shangai se anunţă că chinejii au pornit un atac la Kao-Yang-Su, ocupând un important nod de cale ferată. Japonejii au deslănţuit un contra-atac cu tunuri, tancuri şi avioane.

Luptele continuă foarte crâncen.

Prin vis profetul Mahomet
Lui Paşa'i spuse un secret:
De vrei să nu'nghiţi cacialmaua,
LA „MOCA"'n Iaşi să-ţi iei cafeaua.

Informaţiuni

x Dacă vântul nu te bate, dacă ploaia nu te udă, dacă foamea nu te răzbate, ajută pentru ocrotirea celor expuşi acestor intemperii—la Terminarea reclădirei Azilului de bătrâni.

x Marele specialist în ceasornice de precizie **Leon Goldenberg (Ceasornicăria Palatului)** str. I. C. Brătianu 80 (vis-a-vis str. Mârzescu).

x Toţi abonaţii la domiciliu ai ziarului „Opinia" sunt scutiţi de a mai tăia zilnic bonurile, căci iau parte în mod automat la premiile gratuite ale ziarului. Afară de aceasta mai au dreptul de a da 3 anunţuri gratuite pe lună.

Abonamentul se poate plăti şi în rate. Inscrierile se fac zilnic la administraţia ziarului „Opinia" str. Lăpuşneanu.

Marcă de calitate Renume mondial. Dep. general: „SARCO"-Cernăuţi

Dr. D. HORNŞTEIN
MEDIC DE SPITAL
Specializat la Viena în Boli şi Operaţiuni de *Nas, Gât şi Urechi*
Iaşi, str. Gh. Mârzescu 4 (colţ cu str. Brătianu)
Cons.: 3—6

Volumul 4 din romanul
Hotarul...
de C. STERE
şi se află de vânzare la chioşcuri de ziare şi la S. Peritz, str. Unirei.

Doctor A. Hoffmann
Consultă
Boli nervoase şi Boli de Nutriţie
Str. Mârzescu 13 (colţ cu str. Căpitan Păun)
dela 10-12 a. m. 4-7 d. m

DOCTORUL
R. DAMSKER
str. Ghica- Vodă No. 44-46
consultă zilnic
MEDICINA INTERNA
SIFILIS şi
GENITO-URINARE
Diatherme şi băi de lumină
între orele 8-11 a.m. şi 3-7 p. m.

ARTIŞOARE FINE şi MODERNE găsiţi cu preţuri extrem de Reduse la **Ceasornicăria TISCHLER** str. Ştefan cel Mare 33 (vis-a-vis de Mitropolie)

DOCTOR
MIHAIL DEREVICI
MEDIC PRIMAR
Boalele sistemnlui nervos şi ale glandelor cu secreţie internă
Tratamentul sifilisului nervos
Cons. 4—8 p. m.
Casele Farmaciei Dr. Căpăţînă (str. Elisabeta 2)

COPIEZ ACTE cu 6 lei pagina, un leu copia şi cursurile universitare cu 1 leu pagina. A. Feldsohn str. Anast. Panu No. 82, (lângă Drogueria Rosenstein).

TEATRU pt. COPII
AL DOILEA SPECTACOL
la TRIANON — Duminică 26 Febr. ora 10 jum. dim.
Se împart 500 de cornuri ale Rest. Vegetarian sub Hotel Traian şi renumitele sandvichuri ale d-lui Fritz Bartsch (Podsudec) Lăpuşneanu.
Program nou. Program bogat.

ABONAMENTE
Lei 600
ATELIERELE TIPOGRAFICE
IAȘI — STR. LĂPUȘNEANU 37
Biblioteca Universității
Loco
BIBLIOTECA UNIVERSITARĂ IAȘI

ANUL XXIX-No. 7751
2 (doi) lei exemplarul
VINERI 24 FEBRUARIE 1933

OPINIA

ZIAR POLITIC COTIDIAN

OPINIA
BON No. 10
Mari premii gratuite
Detașați toate bonurile

Politică și Patriotism

Ilustrul istoric și profesor, A. D. Xenopol, în opera sa *„Istoria partidelor politice în România"*, este de părere că orice fel de politică are la bază un *interes personal* și că toți indivizii cu același interes se grupează în *partide politice*, care luptă pentru realizarea ori menținerea unei situații favorabilă lor. Evident că Xenopol a vorbit de *quod plerumque fit* și n'a putut, într'o lucrare istorică, să discute prob'eme de morală, precum este acea a *mobilului acțiunilor omenești*, unde se vede că nu numai interesul propriu zis este îmboldul faptelor noastre, ci și alte multe *îndemnuri*, care numai foarte pe departe s'ar putea numi interes.

Așa dar este *interes* și *interes*, adecă diferențiarea intereselor în politică este susceptibilă de analiză și discuție, pentru a ne putea pronunța asupra modalității lor și aceasta pentru a menaja pe cât mai mult buna stare a societății în contul căreia se traduce în fapte chintezența principiilor, ce călăuzesc un partid.

*

Oamenii lustruiți de oarecare cultură, dar mai ales ajutați de o practică bună, ascund mai bine fundul inimei lor și se arată în vorbe și în fapte altfel decât sunt în realitate. Iți vorbesc de program, de ideologia partidului, îți promit câte vrei, dar în fond se gândesc la...fondurile secrete, misii, diurne, lefuri, dotații, care le rânjesc de la spate. Ba încă, fiind cei mai mulți, *fără avere, fără case, fără proprietăți*, se fac foarte darnici, luând averile unora și dându-le altora, cum au făcut cu moșiile și cum vor face și cu casele la orașe, un început deja făcut.

Aceste sacrificii făcute nu în averea lor ci a altora, le formează un piedestal, cu care se glorifică multă vreme, necerând în schimb nimic altă de cât *puterea*. Și pentru ce puterea? Am spus pentruce.

*

Dacă aceștia ar fi *patrioți*, adecă însuflețiți de binele *tuturor*, cu sacrificiul avantajelor de care se bucură; dacă n'ar primi, de la atâta lume săracă și stoarsă cu nemilostivire, toate ghelirurile și ghețefurile ce le oferă politica, și ar munci muncă crâncenă ca să vadă pe *toți* mulțămiți dacă nu fericiți, fără să sfarme cu ultima cruzime clase întregi de indivizi, cu dreptul de a fi protejați de autoritatea comună numită *stat* și cu nimic vinovați, atunci n'am putea tăgădui că sufletul lor este curat și un om politic ar fi pentru toată lumea un sfânt.

Altfel, cuvântul *om politic* a ajuns la cel mai peiorativ înțeles, fără a preciza cu anumite cuvinte.

Când un Ștefan Vârgolici, Petru Râșcanu, Ioan Melic, au purtat cu mândrie titlul de inspectori școlari, cu cea mai distinsă atenție din partea unor miniștri ca Maiorescu, Haret, Tache Ionescu; când alegeii Iașului: Coco Dimitrescu, Xenopol, Gheorghe Mârzescu, Costache Climescu, Toni, Neculai Ionescu, Ștefan Șendrea, Petrache Missir, își simțiau crescută personalitatea lor, dealtfel destul de mare, când li se propunea o candidatură și exercitau un mandat, putem spune că patriotismul era contopit cu politica; nimenea nu cerea nimic și fiecare primea însărcinări numai cu gânduri bune, pentru a servi patria și neamul.

*

Acuma, dacă ai gânduri curate, nici te primește să colaborezi într'un partid; te consideră *periculos*, și această ultimă idee o pot ilustra cu fapte reale, cunoscute. Când spui cuiva că vrei să te alipești la cutare partid, interlocutorul te întreabă numaidecât: *dar ce-ți dă?*

Aceiaș întrebare și-o pun *meteoritele politice*, fără cea mai mică jenă.

Au fost oameni ca Dimitrie Anghel, Costache Corjescu, care au subvenționat cu sume mari partidul politic din care făceau parte, dar n'au cerut nici o dată nimic, pentrucă politica pe atunci nu era înțeleasă ca astăzi.

In același categorie voiu pune pe acei boeri, care și-au liberat de bună voe țiganii și și-au dat moșiile pentru a fi împroprietăriți țăranii.

*

Voiu povesti acum o întâmplare, din care se vede că tot la cei mici găsim fondul adevărat și ideea conducătoare în politică. Ei sunt ca și copiii: *naivi*

Prin 1883, mă aflam în vacanța de paști la Huși, la moșul și părintele meu sufletesc, Vasile Idriceanu, renumit comerciant de blănuri, nu numai din Huși ci și din întreaga Moldovă de sus. Am fost îndemnat să mă duc la o întrunire politică ce ținea partidul conservator, în vederea unei alegeri parțiale.

Președintele partidului era colonelul Iamandi, iar candidatul era A. D. Holban, ieșeni bine cunoscuți.

Inainte de a se deschide ședința, un individ bombănea vorbe neînțelese pe la marginea salonului, ceeace a atras atenția unuia dintre inițiatorii întrunirei.

— Ce vrei tu, măi; de ce faci scandal? Cetățeanul se oprește, pune mâinile dinapoi, scoate pieptul înainte, ridică capul în sus și răspunde scurt: *vreau ciolan!*

Ceeace atunci era o varietate, acuma s'a generalizat. Acuma aproape fiecare ți-ar răspunde cu aceleași cuvinte, dacă n'ar ține închis cu zece lăcăți fundul conștiinții.

Politică este; *dar patriotismul unde-l?*

V. Cireș

DIN TOATA LUMEA

Un alt Sherlock Holmes — Adesea un nume poate provoca neplăceri. Un caz interesant care dovedește faptul, se citează din Edimburg (Anglia). Iată despre ce este vorba:

Acolo locuiește un comerciant, pe care-l cheamă Sherlock Holmes, ca și pe faimosul detectiv din romanele lui Conan Doyle. Dealtfel numele Holmes e destul de răspândit în Anglia.

Părinții negustorului, care erau fervenți admiratori ai polițistului legendar, și-au botezat copilul cu numele de Sherlock.

Acum însă acest nume procură neplăceri comerciantului în cauză. Toți clienții fac ironii pe seama lui și adesea primește scrisori, prin care este invitat să cerceteze diferite afaceri enigmatice.

Bietul om, disperat de această situațiune, a cerut schimbarea numelui Holmes în Willman. Cererea a fost admisă, așa încât negustorul se va numi de acum înainte Sherlock Willman, în loc de Sherlock Holmes.

Probabil însă că publicul nu va uita atât de ușor vechiul său nume... de detectiv!

*

Patine cu motor — O fabrică germană a pus în vânzare un nou tip de patine, cu motor. Patinele au în față o manivelă în formă de volan, ca la automobil, pe care persoana o poate manevra cu ușurință în orice direcție.

Cu ajutorul acestor patine se poate realiza într'un ceas o distanță de 18 kilometri. Noua invenție se răspândește repede, patinele cu motor fiind de real folos în special comisionarilor, băeților de prăvălie, funcționarilor modești al căror serviciu e departe de casă etc.

Fabrica germană speră că nouile patine vor înlocui bicicleta, motocicleta și în parte chiar automobilul.

*

36 ani a făcut pe surdo-mutul — Acum câteva zile a murit la St. Orleans (Statele-Unite) un anume Peter Dubich, care era cunoscut ca surdo-mut.

Spre uimirea tuturor însă, înainte de a-și da sfârșitul, Dubich a început să vorbească, povestind următoarele:

In anul 1897 a venit la St. Orleans, unde a comis o crimă, pentru a jefui pe un om bogat de o sumă importantă. Vecinii au declarat că au auzit când victima vorbea cu asasinul, care cerea să-i deie bani.

Dar credeau că se tratează o afacere comercială. Bănuelile au căzut asupra lui Dubich, care, pentru a se salva, s'a prefăcut că e surdo-mut. Criminalul a vorbit; Dubich nu aude și nu vorbește. Poliția a fost indusă în eroare și asasinul lăsat în libertate.

De atunci, timp de 36 ani, respectivul, cu un deosebit talent, a jucat rolul surdo-mutului. Și abea înainte de moarte a mărturisit adevărul. In orce caz, prin sistemul la care a recurs, și-a impus singur o pedeapsă destul de grea.

*

Numărul 148 — La Chicago și-a făcut apariția o nouă bandă îndrăzneață, care operează ca în filme.

Banditii lasă în urma lor un semn curios. Pe diferite obiecte din casele victimelor, pe uși, pe ferestre, pe ziduri, se găsește scris cu cretă sau cu cărbune numărul 148. E probabil emblema bandei.

Acum câteva zile aceiaș cifră se afla scrisă cu sânge pe trupul unui om asasinat în împrejurări misterioase. Poliția presupune că 148 reprezintă numărul membrilor care compun banda.

Până în prezent însă, cercetările au rămas fără rezultat. Dealtfel e și destul de greu să lupți cu o organizație de 148 bandiți.

In pag. 4-a:
ULTIMA ORA
telegrafică și telefonică

UN MARE SUCCES ROMINESC

Am relatat că la concursul internațional de săniuțe, care a avut loc la Schreiberhau (Germania), echipa română a cucerit premiul întâi.

In clișeu: învingătorii Papană și Hubert, pe bobul „România 1".

Actualități politice

Înăsprirea legii Mârzescu

Guvernul a depus în parlament proectul pentru înăsprirea legii Mârzescu, în sensul știrbirei considerabile a libertăților publice. Și ni se promite că această legiferare draconică va face inutilă starea de asediu (care deci ar urma să fie ridicată curând. Să vedem).

Nu i timpul a discuta, mai amplu, toată această chestiune. Se impune totuși o observație.

In proectul guvernamental se înăspresc sau se edictează noui pedepse pentru diverse fapte care tind la schimbarea ordinei sociale, politice sau economice. Dar se precizează că e vorba de o schimbare **„prin violență".**

Și e firesc; întrucât schimbările se fac mereu, ele fiind condiția vieții. O ordine oarecare, nu-l niciodată eternă.

Deci, e un fapt normal propaganda de idei, — fie și pentru o ordine nouă. Numai când se trece la fapt „cu violență", intrăm în domeniul infracțiunii.

Dacă așa stau lucrurile (consfințite până și de extraordinara lege Mârzescu), înseamnă că nu poate fi sancționat și nici macar urmărit cineva pentru o credință sau pentru propagarea unei idei.

Cum se întâmplă, însă, și alifel, — am dori să vedem guvernul că precizează situația pentru a se evita abuzul.

E prea aspră legea, ca să mai fie nevoe și de abuz!

C. R. Ghiulea

Regele Angliei vinde palatul Buckingham?

Un ziar englez anunță că regele George a hotărât să vândă palatul regal Buckingham. Motivul ar fi de ordin financiar.

Precum se știe, în urma măsurilor bugetare luate de guvernul britanic, s'au făcut economii însemnate și în ce privește lista civilă a Curții. Intreținerea palatului Buckingham necesită însă cheltueli prea mari și deaceia regele George, vrând să dea un exemplu de economie și cumpătare, a decis să vândă celebrul palat.

Proectul a găsit însă împotrivire în opinia publică. Ziarele engleze cer ca palatul să nu fie scos în vânzare, pentru a nu trece în mâini străine. Cel mult statul britanic să acorde mărețului edificiu un scop de utilizare practică.

Cei mai mulți copii se nasc noaptea

In legătură cu statistica mondială a natalității făcută de biroul statistic internațional dela Geneva, se face o precizare interesantă. Se arată astfel cu cifre oficiale că cei mai mulți copii se nasc noaptea. Faptul a fost constatat în toată lumea.

Proporția este în general următoarea: din 100 de copii, 83 se nasc în cursul nopții și numai 17 ziua. Orele când se înregistrează numărul cel mai mare de naștere sânt între 11 și 2 noaptea.

O explicație științifică a faptului nu se poate formula. Se crede însă că noaptea, în pat, femeile se află în poziția ce înlesnește nașterea copilului.

Lucrările la Fundația Ferdinand continuă cu o mare îngrijire artistică.- Fastuosul palat va fi terminat anul acesta

Clădirea care actualmente se ridică impunatoare și face fală Iașului este desigur mărețul palat al Fundației Ferdinand I.

Am fost tentați să vizităm din nou, cu deamănuntul faimosul edificiu.

La parter, în câte-va birouri se lucrează în permanență planurile și machetele, după modelul cărora se continuă lucrările construcției.

Cazanele de aburi care dau căldură la toate apartamentele clădirei, au și fost montate în holuri spațioase din subsol. In alte câte-va încăperi, un vast mobilier, care consistă în vestiar, pupitre, catedre, bibliotecă, așteaptă să fie așezat la locul lui.

*

La primul etaj o rotondă deosebit de frumoasă, lucrată într'un stil aparte, atrage vederea.

Rotonda e împodobită cu lucrări de artă executate din marmoră de Carara și granit de Silezia.

Podeaua, în unele săli e parchetată, iar în altele este acoperită cu linoleum, cu scopul de a se înăbuși sgomotul. Într'o boltă, statuia regelui Ferdinand se află în machetă; curând se va turna în bronz.

In încăperile laterale ale rotondei sânt sălile bibliotecii, construite în modul cel mai practic. Printr'un dispozitiv special de ascensor, sosesc volume din biblioteca centrală. In același etaj se află și sala de conferințe, lucrată în genul Aulei Universității, însă mult mai frumos împodobită.

In catul respectiv, bibliofilii vor găsi săli de lectură.

Surprind în mod deosebit câte-va casete de fier lucrate de-adreptul în perete, și unde se vor păstra documante de valoare.

Un lucru nou atrage atențiunea în fiecare cameră: un aparat special pentru a menține în permanență temperatura necesară.

*

La etajul al doilea s'a lucrat o altă rotondă, la fel cu cea dela catul prim. Lateral, se întind deasemenea camere de lectură și bibliotecă.

Cupola poate servi ca post astronomic. Se poate instala și un post de radio-transmisiune, deoarece cablurile sunt pregătite.

La exteriorul clădirei, în dreptul etajului al treilea, se vor așeza opt statui, care vor reprezenta pe cei mai de samă Voevozi ai Moldovei.

Munca la Fundație necesită migăleală, deoarece este lucru de artă. Deaceia încă nu se poate prevedea data inaugurării.

*

M. S. Regele Carol se interesează în mod deosebit de mersul lucrărilor. Suveranul consultă în permanență planurile și machetele clădirii și dă chiar unele directive. Dorința Majestății Sale este ca inaugurarea să se producă chiar în cursul verii acesteia.

M. Admar

O artistă ieșancă la „Teatrul Ventura"

Echipa Leni Caler, dela teatrul „Ventura" a jucat recent la Iași „Florăreasa" (Pygmalion) de Bernard Shaw.

Un savant își propune și izbutește să transforme în șase luni o florăreasă—biată ființă ordinară—în o Domnișoară.

Shaw vrea să dovedească puterea de adaptare la mediu a femeei, insistând cu ironie crudă asupra mobilității rapide cu care-și schimbă aparența, — exteriorul.

Ziarele locale au făcut la timp, recenzii amănunțite.

Leni Caler *a trăit* metamorfoza aceasta cu pasiune vibrantă. Posedă un temperament de o vigoare extraordinară.

Tatăl florăresei—D-l Timică, e un comic de rară calitate; a fost covârșitor în rolul acesta de umor sobru, de fină nuanțare.

D-l Enescu violu, original și foarte natural în savantul creator (Pygmalion), îndrăgostit fără să vrea și fără să știe de capodopera lui.

D-l Jean Constantinescu în colonelul și D-na Severineanu în mama savantului, au avut joc sobru și distins.

Ținem să remarcăm în un rol micuț, o fiică a Iașului, *D-ra Veronica Vasiliu*, pe care ieșenii au aplaudat-o și admirat-o în producțiile Conservatorului din Iași, alături de marea ei maestră Agata Bârsescu.

Cu tot rolul mic, i-am remarcat ținuta frumoasă în scenă, gestul discret și mai ales dicțiunea impecabilă, hărăzită de marea Agată, tuturor elevilor ei.

Cu înfățișarea-i gingașă de ingenuă, cu vocea-i armonioasă cristalizată în ireproșabilă dicțiune, cu temperamentul ce i-l cunoaștem noi, cari am văzut-o ce promite, sperăm și-i dorim să se afirme cât mai curând în un rol mai însemnat, pentru a da măsura talentului ei, alături de marii ei colegi.

Noi, ieșenii, îi urăm D-rei Veronica Vasiliu, pe cât de curând, un debut frumos în reputatul teatru „Ventura".

Viorica Atanasiu

MICI DISTRACȚII...

Vorbe...

Bonboane acre...

Prevederi meteorologice au indicat climă de primăvară în luna Februar.

Zău, era în totul logic
Iarăș iarna să apară,
Findcă meteorologic
S'anunțase...primăvară!

*

La Strehaia s'a însurat un băeat de 18 ani.
Ziarele

Treisprezece ani!... și iată
Are cuibul conjugal.
Nu degeaba se constată:
Treisprezece e fatal!

i. b.

...și fapte

Asasinul și toporul

Un bărbat care și-a ucis nevasta cu toporul, a fost judecat de jurați. Și bine înțeles Curtea cu Juri l-a achitat.

După ce a fost pus în libertate, bărbatul s'a adresat aprodului: „Am o singură rugăminte: să-mi dați îndărăt toporul, care a fost oprit drept corp delict".

Aprodul îl privește curios și apoi:

—„Spune-mi, vrei să te însori a doua oară?"...

In vis

Nevasta se adresează soțului:

— Am visat că eu mi-am cumpărat un palton de blană, iar tu mi-ai adus o pălărie asortată la mantilă.

— Visurile sînt... visuri. In viață se întîmplă adesea tocmai contrarul.

— Bine, dragul meu; atunci cumpără-mi tu mantila și-mi iau eu pălăria...

Cadoul

Intr'un magazin, o clientă:

— Aș vrea un cadou potrivit pentru un domn, care este poet liric.

— Un cadou pentru un poet? Cel mai potrivit lucru, duduie, este un coș pentru hîrtii...

La tribunal

— Domnule judecător, cer cuvîntul.

(Continuarea în pag. II-a)

Scrisori din Paris

O vizită la expoziția „Regelui Romei"

Comemorarea centenarului. — Leagănul Puiului de Vultur — Amintiri din copilărie — Calvarul adolescenței — Franța nu uită

Nu există în Istorie figură mai patetică decât cea a fiului lui Napoleon I, născut cu dreptul de a domni asupra unuia din cele mai mari imperii ale lumii, și mort în pragul tinereții, pe meleaguri îndepărtate, sub un nume străin, colonel al unei armate inamimice de atâtea ori învinsă de cel căruia îi datorea viața și titlul de „Regele Romei".

La 22 Iulie 1932 s'a împlinit un secol de când „Puiul de Vultur" (L'Aiglon) doarme somnul de veci, departe de patrie, în bolta rece a capelei Capucinilor din Viena, cavoul Habsburgilor. Pentru a comemora acest trist centenar, în afară de serbările solemne ce au avut loc la timp în întreaga țară, s'a organizat o expoziție unde sunt grupate amintirile duioase ale acestei emoționante epopei...

Locul ales nu putea fi mai semnificativ și potrivit; vechiul muzeu de la Orangerie, în grădina Tuilerilor, unde regescul vlăstar cunoscuse primele bucurii ale jocurilor copilărești la umbra arborilor seculari. Sub un cer trist, neguros, spălăcit de iarnă, pe care se profilează un monumental leu de piatră, acest pelerinagiu, țintа atâtor vizitatori, împrăștie o dulce emoțiune.

Aici se respiră atmosfera Istoriei, căci către Regele Romei, din toate timpurile, a tins mila, admirația și curiozitatea omenirii... Tot ce reamintește memoria unicului fiu al lui Napoleon I se identifică epopeei napoleonene, ea însăși în veci nemuritoare.

*

In cele trei săli nu prea încăpătoare sunt adunate laolaltă obiecte neînsuflețite, dar care evocă atâta viață. Mai întâi cele legate de prima fază a scurtei existențe a Puiului de Vultur: un baptister (cristelniță) de argint aurit, cizelat, în care fusese botezat. Leagănul oferit de municipalitatea orașului Paris, cu o Glorie de aur în vârf și o Justiție la picioare. Totul tapisat pe dinăuntru cu mătase azurie, luxos și confortabil, demn de așa mândră odraslă.

Se cunosc versurile poetului Rostand, rostite de ducele de Reichstadt în piesa „Aiglon":

...le berceau dont Paris m'a fait don!
Mon splendide berceau dessiné par Prud'hon!
J'ai dormi dans sa barque aux bas lustres de nacre,
Bébé dont le baptême eut la pompe d'un sacre!

*

Pas cu pas urmărim dâra acestei tragice, dar sclipitoare existențe. Minuscula trăsurică a regelui Romei, așteaptă parcă să-l plimbe dealungul aleelor în trapul berbecilor albi împodobiți cu tricolorul național. Și câte alte jucării și amintiri

(Continuarea în pag. II-a)

TEATRUL SIDOLI MARELE EVENIMENT. — Peste câteva zile sosește în Iași pentru o singură Reprezentație cel mai mare tragedian—Cea mai mare forță dramatică contemporană

FRITZ KORTNER

în carne și oase împreună cu întregul său ansamblu din Berlin compus din 22 persoane și va juca celebra dramă în 5 acte

PATRIOTUL

Biletele se vând chiar de azi la TEATRUL SIDOLI.

Isvoarele Statului Francez

VICHY CELESTINS Rinichi-Băşică-Gută Diabet-Artritism

VICHY Grande-GRILLE Bolile Ficatului și ale aparatului biliar.

VICHY HOPITAL Afecțiunile stomacului și ale intestinelor. 1

Mâine Sâmbătă 25 crt. în saloanele ORFELINATULUI EVREESC

BALUL

Asociației Funcționarilor de Bancă

Bilete de vânzare la Ceasornicăria Kahane str. Lăpușneanu Dogueria Bojet str. Cuza-Vodă.

Subsemnatul **Carol Ionescu, electrician** aduc la cunoștința onoratei mele clientele că nu mai am nici un fel de combinație cu atelierul *„Erikson"* și nici cu foștii mei lucrători *Filip Glükman și Lupu Rotman.*

Rog onorata clientelă a-mi acorda aceiași încredere de până acum.

Execut orice lucrări la

„FARUL LUMINOS"

strada Sărăriei No. 150

Becuri ELECTRICE garantate Toate voltagele mărcile TUNGSRAM, PHILIPS, WOLFSRAM, OSRAM etc.

Cumpărați cu prețurile fabricei la Depozitul Genera **Zaharia Weiss**, Piața Unirei

VIZITAȚI

Expoziția din Viena

cu voiajul organizat pentru data de 11-19 Martie 1933 2 zile la Budapesta și restul zilelor se vor petrece la Viena.—Tren accelerat cl. II-a cu locuri rezervate, găzduire și întreținere de primul rang, vizitări foarte interesante, excursii prin împrejurimi, etc.

Inscrieri și informațiuni la Biroul de voiaj :

Hamburg-America Linie S. A. R.

Iași str. Lăpușneanu 40, și laziarul „OPINIA".

Epitropia Generală a Casei Spitalelor și Ospiciilor Sft. Spiridon din Iași

PUBLICAȚIUNE

Se aduce la cunoștința celor interesați, că în ziua de 4 Martie 1933, ora 11 a. m. se va ține în localul Epitropiei Generale a Casei Spitalelor și Ospiciilor Sf. Spiridon din Iași str. I. C. Brătianu 144 licitație cu termin scurt, pentru darea în întreprindere a lucrărilor de complectarea refacerei hotelului Racoviță dela Băile Slănic jud. Bacău și anume :

1) Instalațiuni electrice de iluminat, forță și semnalizare. 2) Instalații de băi terapeutice la parterul hotelului și instalații sanitare la etajele superioare cu aparatele pentru producerea apei calde. 3) Repararea și complectarea unor casane de înaltă presiune, 4) Înființarea unei prise de apă dulce cu aparatele de filtrare și limpezire. 5) Instalarea unui ascenzor electric pentru persoane. Aceste lucrări trebuesc terminate până la 30 Iunie 1933 cel mai târziu, iar valoarea lor totală este de lei 3.698.780.

Garanția provizorie va fi de 160.000 lei în numerar ori efecte garantate de stat, pe valoare de numerar, iar definitivă de 6 la sută la suma ce va resulta la licitație. Vor fi admise la licitație, numai case speciale recunoscute și persoane care vor dovedi cu acte că au mai executat lucrări similare, de importanța și valoarea celor de mai sus.

Licitația se va ține în conformitate cu condițiunile generale pentru intreprinderi de lucrări publice, cu art. 88—110 din Legea Contabilității Publice cu normele publicate în Monitorul Oficial No. 127 din 4 Iunie 1931. și cu condițiile caetelor de sarcini.

Planurile lucrărilor și caetele de sarcini se pot vedea în orice zi de lucru, ora 11—13 în localul Epitropiei din Iași, str. I.C. Brătianu No. 144 serv. Technic.

Dr. Leon Balif

Boli nervoase

Cons. 5—7

Str. Cuza-Vodă 23

(colț cu str. Armeană)

DOCTORUL

OVIDIU CORDESCU

consultă zilnic pentru boli de

Nas, gât și urechi

de la 4—7 p. m.

în str. Mărzescu No. 16

DOCTORUL

R. DAMSKER

str. Ghica-Vodă No. 44-46

consultă zilnic

MEDICINA INTERNA

SIFILIS și

GENITO-URINARE

Diatherme și băi de lumină

între orele 8-11a.m. și 3-7 p. m.

Orice fel de

PUBLICAȚIUNI

pentru

Monitorul Oficial

se primesc

la administrația ziarului

OPINIA

str. Lăpușneanu 37

Dacă doriți un săpun economic pentru higiena corpului cereți numai renumitul săpun

JOCKEY-CLUB

și

consecințele sale

Oricine a suferit o singură dată de gripă, trebue să știe că în toate ocaziunile când gripa bântue, este expus a o contracta din nou.

Aceasta datorită faptului că organismul nu a fost complect vindecat și nici nu au fost luate precauțiuni de înlăturare.

Azi suntem în plină epidemie, nu există casă unde să nu fie un caz de gripă. Pentru a putea înlătura și vindeca această maladie, care lasă urme adânci în organism trebue să întrebuințăm medicamentul cel mai eficace.

ALGOCRATINE, a dat până azi dovadă desăvârșită că este medicamentul cel mai util, în cazurile de gripă, înlăturînd contractarea sa, și vindecând acolo unde există.

ALGOCRATINE, se poate obține la orice farmacie, sau droguerie în cutii a 1, 3 și 8 cachete.

Întrebuințarea sa, cât mai neîntârziată vă pune la adăpostul oricărei neplăceri.

MARIȘOARE FINE și MODERNE găsiți cu prețuri extrem de reduse la **Cassornicăria TISCHLER** str. Ștefan cel Mare 33 (Vis-a-vis de Mitropolie)

Mignon

Marcă de calitate Re ume mondial. Dep. general : „SARCO"-Cernăuți

Primăria Municipiu ui Iași

PUBLICAȚIE

No. 05257 din 20 Febr. 1933

Se aduce la cunoștința celor interesați că în ziua de 17 Martie 1933 ora 11 dimineața se va ține în localul acestei Primării situată în Iași str. Alexandri 14, licitație publică pentru vânzarea parcelelor de mai jos aflate în Reg. Țicăului de Sus și anume :

1) în suprafață de 688.50 m. p, în vecinătatea pa cei 47 a d-lui C. Burcă și 2) în suprafață de 688.50 m.p. în vecinătatea parcelei No. 70 a d-lui Gh. Iliescu.

Licitația se va ține în conformitate cu art. 88—110 din Legea Contabilității publice, regulamentului O. C. L. și normele publicate în Monitorul Oficial din 4 Iunie 1931.

Toate persoanele care vor lua parte la licitație vor depune pe lângă ofertă și o garanție de 5 la sută din valoarea sumei oferite.

Planul locului se poate vedea în fiecare zi de lucru dela 8-12 în localul acestei Primării.

p. Primar, T. Jellea

Secretar G-l, O. Breviman

Volumul 4 din romanul

Hotarul...

de C. STERE

și se află de vânzare la chioșcuri de ziare și la S. Peritz, str. Unirei.

Tragedia unei familii

Din efectele războaielor

„Chicago-Chronicle" relatează un caz impresionant întâmplat în orașul Bautu din China. Cu prilejul concentrărilor de trupe pentru operațiunile de pe front, din familia Hau-Lin urmau să plece doi băeți pe câmpul de luptă. Faptul a produs o disperare de nedescris în sânul familiei formate din cinci persoane: părinții, băeții și o fată.

In desnădejdea situației, toți au hotărât să se sinucidă. S'au închis în odae, unde au lăsat să se răspândească fumul înăbușitor din vase cu cărbuni aprinși. A doua zi mama, fata și un băeat au fost găsiți morți prin asfixiere. Numai tatăl și celălalt băeat se mai aflau în viață; dar fiind în stare gravă, au fost duși la spital.

Cazul reprezintă în chip impresionant unul din nenumăratele efecte dureroase ale războaielor.

MICI DISTRACȚII...

(Continuare din pag. I-a)

— Bine acuzat; dar să fii scurt și să spui adevărul, numai adevărul. Toate celelalte sînt treaba avocaților...

Clipe vesele

— Deobiceiu persoanele cu însușir contrare se completează și sînt fericite în căsătorie.

— Exact; deaceia caut o fată cu parale...

*

— Tată, de ce la nunți aproape toată lumea plînge ?...

— Fiindcă cei mai mulți sânt căsătoriți.

*

— Fumatul nu e dăunător. Dovadă este faptul că tatăl meu, deși fumează enorm, are 70 ani.

— Ei, dar dacă n'ar fi fumat, ar ti avut de mult 80...

*

— Pleci în America ? Acolo e noapte, când la noi e zi.

— La început are să-mi pară asta tare comic...

*

Soția către soț :

— Dragul meu, azi e ziua ta și ți-am pregătit o surpriză extraordinară.

— Să vedem.

— Așteaptă puțin; mă duc s'o îmbrac...

Bibliografie

A apărut *„Revista școlarilor"* (An. 2-Nr. 5), publicațiunea scoasă de elevii școlilor primare din Iași. Găsim mici încercări în proză semnate de elevii Mircea Scripcă, Popovici Dumitru, V. Cantacuz, Aurelian Stoica, Mattes Filip, Jeana Bantaș, A. Harry, Mircea Petrescu, Veisa Emil, Ionescu Paul, S. Rozner, Petru Pălălău, Victor Calinescu, Ovidiu Miclescu, S. Răileanu, Cezar Niculiu, M. Finchelescu, Dan Dumitrescu, etc. Două poezioare despre iarnă iscălesc elevii Gh. Frasin și Ioan Tonu. In plus, glume, curiozități, desene, jocuri, etc.

„Revista școlarilor" îngrijită la Șc. „V. Alexandri" e o operă merituoasă, care se cuvine a fi răsplătită cu elogii atât pentru elevi, cât și pentru dascălii ce animă asemenea preocupări frumoase.

INFORMAȚIUNI

x *Ministerul de finanțe a trimes tuturor departamentelor o circulară, prin care arată că vor trebui să mențină reducerea de 10 la sută din salarii la întocmirea bugetelor pe 1933. Așa dar reducerea se va prelungi și după data de 1 April. In acest sens se va aduce spre ratificare în parlament o lege specială.*

x Proectul de buget va fi depus la Cameră probabil Sâmbătă. Bugetul se va solda în jurul cifrei de 20 miliarde lei.

x Banca Națională lucrează la un tablou al băncilor din țară, care se află în jenă, dar merită a fi sprijinite.

x Consiliul municipal care urma să se întrunească aseară, a fost amânat, deoarece nu s'a prezintat numărul legal de membri.

x A fost reclamat parchetului pentru ultraj, d. Mihai Prepeliță din str. Ernei 32.

x Doctorul **BRENER** *specialist mamoș*, boli de fem consultații dela 2 până la 4 p. m.

Nu așteptați până sunteți răcit, ci luați la primele simptome **PASTILE Panflavin** BAYER

SE CER IAȘULUI SACRIFICII PENTRU CHIȘINĂU

Chestiunea facultăților universitare — Necesitatea unui centru de cultură în Basarabia — Starea de asediu și frămîntările politice — Declarațiile d-lui prof. Ștefan Ciobanu

Se știe că intenția guvernului de a muta facultatea de agronomie din Iași la Chișinău, a provocat o reacțiune dârză în sânul profesorilor universitari din Iași, care s'au pronunțat în mare majoritate contra acestui proect de desmembrare a facultății locale de științi. Concomitent cu acestă chestiune, a început să se discute și despre transferarea facultății teologice din Capitala Basarabiei la Iași.

Un centru universitar în Basarabia

Am profitat de prezența în localitate a D-lui *Ștefan Ciobanu*, profesor la facultatea de teologie din Chișinău, spre a obține părerea d-sale în legătură cu aceste proecte. Iată ce ne-a declarat :

— „Sunt simple svonuri că facultatea de teologie din Chișinău s'ar muta la Iași. Este adevarat că chestiunea aceasse agită de către unii din profesorii acestei facultăți, domiciliați în Iași sau București, deoarece aceștia au motive personale ca facultatea să fie mutată.

Acești profesori invoacă argumentul că Chișinăul nu este un oraș cu mediu universitar. Eu însă socotesc că dacă toți cei 17 profesori care funcționează la facultatea de teologie ar sta în permanență în Capitala Basarabiei, s'ar putea lesne crea mediul universi ar de care e vorba, în jurul facultății de teologie care numără aproape 500 studenți. Și nu trebue să uităm că acest mediu pur românesc este necesar în Capitala Basarabiei.

Astazi ar fi absurd să se mute facultatea de teologie în altă parte, pentru motivul că străinii ar considera acest act ca o retragere a avantposturilor culturale din Capitala Basarabiei. Faptul ar putea fi interpretat de străini și mai ales de Rusi ca o abandonare a acestei provincii.

Dealtfel facultatea de teologie din Chișinău are mari avantagii, deoarece stăpânește clădiri mari și este susținută prin subvenții de către eparhia și primăria Chișinăului.

Apel la Iașul cultural

— „In chestiunea cealaltă, a transferării facultății de agronomie dela Iași la Chișinău, — continuă d. Ciobanu — noi basarabenii dorim realizarea acestui fapt din aceleiași considerente pe care le-am expus mai sus. Realizarea acestui proect ar determina întărirea cetății noastre universitare. La Chișinău facultatea de agronomie s'ar putea bucura de avantagii practice mai mari, de oarece în Basara ia sunt numeroase școli de agricultură, viticultură, ferme și terenuri de experiențe.

Știu că ieșenii sunt împotriva acestui proect. Mai știu însă că Iașul cultural care a făcut atâtea sacrificii pentru Basarabia, va ști și de data aceasta să fie consecvent tradiției nobile din trecut de a nu se închide în egoism și a ceda din sufletul lui, unei provincii care are nevoie.

Un substrat politic?

— „S'a spus că înființarea la Chișinau a acestei facultăți ar avea și un substrat politic. Socotesc însă că dacă interesele politice ale unor persoane coincid cu interesele mari ale unei provincii, n'ar fi nici un păcat ca să se mute facultatea.

De altfel d. ministru Halipa nici n'ar putea ocupa o catedră la noua facultate, deoarece este profesor secundar de geografie, iar d. ministru Crihan, un elemeut tânăr și de valoare, n'are nici un interes în cauză".

Starea de asediu

In afară de aceste chestiuni de ordin cultural, am mai interviewat pe d. prof. Ciobanu asupra mai multor probleme politice la ordinea zilei, ce privesc Basarabia, între care chestiunea stării de a ediu, frământările din sânul organizației nat.-țărăniste din Basarabia etc.

D-sa ne-a declarat cele ce urmează :

„S'a spus totdeuna că basarabenii sunt comuniști. Iată însă că starea de asediu este cu totul inoperantă pentru Basarabia, căci noi ne-am dovedit că suntem mai cuminți decât cei din București...

Atitudinea basarabenilor

— „In chestiunea asperităților din sânul organizației guvernamentale din Basarabia, este de subliniat că într'adevăr există nemulțumiri. Ele totuși se pot aplana, dar nu fiind la guvern. Așteptăm retragerea în opoziție, spre a ne reface și a restabili unitatea organizației. De altfel poziția parlamentarilor basarabeni față de actualul guvern are o nuanță opozițională, de oarece basarabenii se consideră ca făcând parte din ramura Mihalache a partidului".

AL. NESTOR

Lucrările Parlamentului

22 Februar

CAMERA.—Se admite propunerea d-lui A. C. Cuza, ca interpelările și comunicările să nu dureze mai mult de patru minute.

D. *C. Toma* cere ca meseriașii să voteze la alegerile de senatori ai Camerelor de muncă. D. ministru *Ioanițescu* promite că va examina chestiunea.

Se continuă apoi discuția la proectul contribuțiilor directe.

*

SENATUL — Se aprobă ca senatorii să cedeze diurnele pe o zi pentru ajutorarea invalizilor din război.

Se continuă discuția la reducerea salariilor.

D. Ioan Botez cere economii mai puțin grele la departamentul școlilor.

D. N. Cananău, raportor, declară că reducerea lefurilor e o necesitate imperioasă și respinge criticile liberalilor, acuzându-i că ei au sporit numărul funcționarilor.

D. Madgearu a dat unele explicațiuni, după care s'a început votarea pe articole a proectului.

x **Eclipsă de soare.**—Mâne Vineri 24 Februar, se va produce o eclipsă de soare, aproape totată. Insă fenomenul nu se va vedea în Europa. Eclipsa va fi vizibilă numai în India, Persia, Palestina. Egipt, partea de Sud a Atlanticului, până'n Argentina.

In cursul verei, va fi o nouă eclipsă de soare, care se va vedea și în România.

Spectacolele zilei

Unde mergem astăzi?...

23 FEBRUAR

Teatrul Național—*„Anuța"* piesă în 3 acte de Lucreția Petrescu.

Cinema Trianon.—*„Grand Hotel"* cu Greta Garbo, Joan Crawford, John Barrymore, Lyonel Barrymore și Levis Stone ; *„Cimpanzeul"* cu Stan Bran; Jurnal sonor *Paramount.*

Cinema Sidoli. — Spectacolul trupei *„Bonzo"* (program schimbat) și fimele *„Pe drum greșit"* cu Gustav Fröhlich, Herman Thimig, Lucie Englisch și Max Adalbert ; *„Hoții din Bard* cu Thomas Meigan ; *„Catastrofa de calea ferată din București".*

Cinema Phönix. — *„Chemarea dragostei"* film românesc realizat de Jean Mihail.

Scenariul de Ion Golea, cu artiști dela Teatrul Național din București ; *„Cine-mi dă o sărutare"* cu Bernice Claire ; *„Miky la patinaj"*. In pauze: demonstrațiile magicianului *Melidis* (program nou).

Cinema Gheițer—*Relache.*

*

Radio București.- 18 Orchestra Gr. Dinicu, 19 Informațiuni și semnul orar 19 D. Horia Teculescu : Sighișoara, 19.25 Orchestra Grigoraș Dinicu, 19.50 D. ing. Leonida : Apă, vânt, 20.10 D. prof. Tzigara-Samurcaș : Arta rnmânească, 20.30 Transmisiune dela Opera Română : Ernani, operă în 5 acte de Verdi.

x Muncitorii arestați la Buhuși pentru agitații, au fost eliberați.

SCRISORI DIN PARIS

O vizită la expoziția „Regelui Romei"

(Continuarea din pagina I-a)

ale acestei copilării fericite, dar atât de scurtă! Iată serviciul și vesela comandat de Napoleon pentru fiul său încă înainte de naștere și care reprezintă, pentru a-i da primele noțiuni de zoologie, toate animalele arcei lui Noe. Un păun maestos, un pelican cu un cioc imens, un jaguar și câte alte dihănii...

Pe pereți sunt aninate tablouri luxoase reprezentând : tatăl, mama și fiul. Napoleon, plin de mândrie prezintă pe primul născut demnitarilor și curtenilor! Impărătea a Maria-Luiza în rochie roșie de catifea se pleacă deasupra leagănului regal. In fine regele Romei însuși, cu obrăjiorii rumeni, ochii de un albastru transparent, „buza austriacă". cum o poreclea bunicul său Imparatul Francisc al Austriei, dar fruntea și nasul napoleonian.

Tranziție bruscă, viziuni de calvar! Posomoratul castel dela Schoenbrun, unde fusese condus după prima abdicare a lui Napoleon; transformarea regelui Romei în „duce de Reichstadt", îmbrăcat în uniformă de postav alb cu nasturi poleiți, și decorațiuni austriace pe peptul în care bate o inimă de francez...

Aceasta este epoca în care amintirea gloriei părintești, atlată în taina din volumele bibliotecei imperiale, chinuia pe fiavul adolescent ce visa și dânsul la asemenea ascensiune.

Și brusc sfârșitul tragic al junelui minat de tuberculoză „pe care au vrut să-l ție prizonier în recea țară germană".

Câtă tristețe se desprinde din tabloul ce-l reprezintă pe patul de moarte; Maria-Luiza, mama frivolă, plecată pe peptul fiului care abea mai respiră ; împăratul Francisc, drept rece, maiestos, înțepenit într'un fotoliu la marginea patului.

Iată sfârșitul! Noaptea pe furiș, siluetele mohorâte ale soldaților austriaci conduc la locașul de veci cosciugul ce conține cenușa Puiului de Vultur căzut din cuib. O modestă piatră funerară pe care sunt înscrise data de naștere și cea a morții unicului fiu al lui Napoleon. Atâta tot. In aceste trei săli este înscrisă tragedia uneia din viețile care au impresionat deosebit de mult imaginația omenească.

Rari erau vizitatorii ce nu cumpărau la plecare reproducția unora din tablourile expuse, cu duioasă amintire. Insă Franța nu va avea răgaz, până când Puiul de Vultur nu se va odihni la „Invalizi" alături de marele său Părinte.

A. Miramond

Paris, Februar 1933.

CUM S'A REDUS TARIFUL PENTRU CALATORI PE CAILE FERATE

Noul preţ al biletelor la diferite trenuri şi distanţe

După cum se ştie, direcţia generală c. f. r. a dispus ca dela 1 Mart tariful de călători să fie redus.

Tariful prevede numai taxele pentru trenurile personale.

In general noul tarif s'a ieftenit cu 20 la sută.

Surplus de taxă pentru rapide şi accelerate

Pentru trenurile accelerate şi pentru rezervarea locurilor la rapide, se va plăti un surplus de taxă.

De exemplu: la distanţa de 1—100 Km. se va plăti surplus pentru trenurile accelerate 60 lei cl. I, 40 cl. II şi 20 cl. III; la distanţa 101—150 Km. se va plăti 120 cl. I, 80 cl. II şi 40 cl. III; la distanţa 151—1500 Km. se va plăti 180 cl. I, 120 cl. II şi 60 cl. III.

Pentru trenurile rapide la distanţa 1—300 km. se va plăti pe lângă taxa pentru accelerat, 50 lei cl. I, 30 cl. II şi 20 cl. III, la distanţa de 301—1500 km. se va plăti 100 cl. I, 60 cl. II şi 40 cl. III.

Călătorului care va pleca cu trenuri rapide sau accelerate, i se vor elibera două bilete: un bilet de clasă şi unul de taxă şi pentru rezervarea locului. De exemplu: costul unui bilet la rapid cl. III pe distanţa Iaşi-Chişinău 236 lei plus 160 lei tichetul.

Noul tarif mai prevede şi o reducere simţitoare a biletelor eliberate pentru distanţe până la 300 km., cu prilejul sărbătorilor.

Biletele circulare

Pentru biletele circulare distanţa minimă a circuitului va fi de 600 km.

Reducerea la biletele circulare va fi de 35 la sută.

Bilete dus şi întors zilnice

Biletele dus şi întors care sunt cu 20 la sută reduse din tariful general, se eliberează:

a) pentru toate clasele de la orce staţie şi pentru orce staţie în cuprinsul aceluiaş judeţ;

b) pentru toate clasele de la staţiile care deservesc comunele rurale, la staţiile care deservesc comunele urbane pe o rază de 60 Km., indiferent de limita judeţului.

Aceste bilete sunt valabile 24 ore socotite dela ora plecării, neadmiţându-se întreruperea călătoriei, nici la dus, nici la întors.

Aceste bilete sunt valabile şi la trenurile accelerate, cu plata suplimentului pentru accelerate.

*

Pentru liniile înguste şi pe liniile unde circulă automotoare, taxele vor fi reduse cu 25 la sută.

Bagaje şi mesagerii

Călătorul poate lua cu sine în vagon bagaje de mână ori câte valize şi colete încap deasupra şi sub locul său din vagon.

Tariful de bagaje şi mesagerii s'a micşorat cu 25 la sută.

*

Noul tarif mai prevede o reducere de 50 la sută pentru funcţionari şi pensionari, personalul teatrelor naţionale, funcţionarii judeţeni, comunali şi ai regiilor autonome, ai Camerelor de comerţ şi de agricultură.

*

Iată câteva exemple de preţuri pe următoarele distanţe: *Iaşi-Vaslui* 185 lei cl. I, 127 lei cl. II, 89 lei cl. III; *Iaşi-Bucureşti* 839 lei cl. I, 586 lei cl. II, 415 lei cl. III; *Iaşi-Chişinău* 339 lei cl. I, 236 lei cl. II, 165 lei cl. III; *Iaşi-Cernăuţi* 553 lei cl. I, 386 lei cl. II, 272 cl. III; *Iaşi-Bălţi* 287 lei cl. I, 200 lei cl. II, 139 lei cl. III.

Călătorul prins în tren fără bilet, va plăti 400 lei amendă pentru orice clasă, plus biletul.

Dacă declară însă conductorului că n'are bilet, va plăti numai o supra taxă.

Gr. Spiru

x Vindecaţi-vă de: slăbiciune, anemie, surmenaj intelectual, frigur palustre cu **Vinul cola tonic**. Preparat cu vin vechi de Malaga, conţine principii activi din cele mai bune coji de chinină din Kola, Coca, Guarana, Glicerophosphaţi, arseniat de fer.

Remediu suveran contra slăbiciunei generale, se recomandă cu succes în convalescenţă. Depozit: Farmacia Dr. D. Beceanu, Piaţa Halei. 12

INFORMAŢIUNI

x Două automotoare.— Astăzi dimineaţă direcţia de exploatare c. f. r. din localitate a primit o telegramă dela direcţia generală, care anunţă că începând dela 1 Martie a. c., se vor pune în circulaţie pe linia Iaşi-Bălţi două automotoare.

Tariful automotoarelor va fi scăzut cu 25 la sută faţă de tariful de călători al trenurilor obişnuite ce intră în vigoare la 1 Mart.

x Organele siguranţei au în cercetare pe un fost poliţist, bănuit de operaţiuni suspecte la malul Nistrului.

x Către direcţia tramvaielor.— Suntem rugaţi să atragem atenţia Direcţiunei tramvaelor asupra faptului că, atunci când se produc încurcături în mersul vagoanelor (şi care încurcături se cunosc din timp), să fie instruiţi conductorii de a nu mai încasa taxe, pentru ca după 20 metri de parcurs să facă cunoscut pasagerilor că trebue să se scoboare;—cum a fost cazul ieri, când zeci de pasageri, — înspre şi dinspre Abator — au plătit taxa, fără să se poată folosi de vagon şi, sigur, fără a li se putea restitui costul cursei nefăcute.

x Am relatat procesul din faţa comisiei disciplinare c. f. r., care a condamnat pe conducătorii de tren de pe linia Iaşi-Dorohoi, acuzaţi de fraude săvârşite cu bilete circulare, pe care le vindeau a doua oară.

Principalul vinovat este voiajorul Iosif Butnaru din Dorohoi.

Eri organele ceferiste au sesizat şi instanţele judiciare despre aceste fraude.

x Consiliul de războiu a judecat ieri procesul unei familii de refugiaţi din Rusia sovietică.

D. av. Păduraru, din partea inculpaţilor, a descris tragedia acelor siliţi să trăească împotriva voinţei lor în Rusia, arătând că nu pot fi pasibili de pedeapsă chiar dacă au trecut graniţa în mod fraudulos.

Consiliul a dat un verdict de achitare.

x Dela toate fabricile mari din ţară, au fost scoase sirenele de alarmă.

x Ceroul cultural „Ronetti-Roman" din localitate anunţă moartea fostului conducător Israil Herşcovici decedat în floarea vârstei de 25 ani.

Inmormântarea are loc azi Joi 23 Februarie.

x A fost reclamat justiţiei pentru abuz de încredere comerciantul I. Aronovici din str. Anastasie Panu.

PLATA PENSIILOR PE LUNA FEBRUAR

Ad-ţia Financiară Iaşi aduce la cunoştinţa generală că plata pensiilor lunare pe luna Februarie 1933, va începe în ziua de 24 Februarie.

Plata se face la ghişeele Administraţiei, în fiecare zi de lucru, aşa că cei în drept sau împuterniciţii legali vor prezenta carnetele la biuroul pensiilor cum şi carnetul de contribuabil şi chitanţa cu care să justifice plata impozitului global pe trim. Ianuarie 1933, (fără de care sub nici un motiv nu se va plăti pensia) în orele 8,30 până la 11 şi în ordinea presentărei.

Apoi în aceiaşi zi pensionarii vor primi dela cassă drepturile, însă numai de la ora 9—12.

Cei cari nu se prezintă la timp vor primi drepturile după terminarea itinerarului şi în nici un caz după data de 19 Martie 1933.

Ordinea de plată este următoarea:

Vineri 24 Februarie 1933 Veteranii, invalizii, orfanii şi văduvele de războiu cu pensii lunare.

Sâmbătă 25 Februarie pensionarii cu litera A.

Luni 27 Februarie pensionarii cu litera B.

Marţi 28 Februarie pensionarii cu litera C.

Mercuri 1 Martie pensionarii cu literile D. şi E.

Joi 2 Mart e pensionarii cu literile F. H. J. şi K.

Vineri 3 Martie pensionarii cu litera G.

Sâmbătă 4 Martie pensionarii cu literile I. şi L.

Luni 6 Martie pensionarii cu litera M.

Marţi 7 Martie pensionarii cu literile N. şi O.

Mercuri 8 Martie pensionarii cu literile P. şi T.

Joi 9 Martie pensionarii cu literile R. şi U.

Vineri 10 Martie pensionarii cu literile S. V. şi Z.

Plăţile vor continua astfel în limita acreditivelor primite.

Ştiri poliţieneşti

Urmările beţiei.—Cetăţeanul I. Ciobanu din str. Lăţescu 14, a fost găsit astănoapte de gardianul public, zăcând în zăpadă. Omul consumase cam mult la o cârciumă, şi s'a dezmorţit la poliţie.

— A fost dus la poliţie Pavel Romanschi din Storojineţ-Bucovina, care a provocat scandal în localul „Coroana" din Bulevardul Ferdinand.

Furturi.— La cererea d-lui P. Leiba din str. Zugravi 78 a fost dus la poliţie Samoil Litman din str. Lozonschi 26, învinuit că ar fi luat o sumă de bani celui dintâiu.

— Deasemenea a fost dusă la poliţie Maria Lesnio din Zugrazi 25, acuzată de furtul unei sumi de bani la d. Gh. Grigoriu din com. Andrieşeni.

— Un furt de păsări s'a comis astă noapte la d. Zisu Iosub din str. Eternităţii 98.

Arestarea unui dezertor.—Soldatul Nicu Surdu din str. Perju No. 4 a fost arestat de autorităţi. El e dezertor din Reg. 37 Infanterie.

Incercare de jaf.—Prin ruperea belciugelor indivizi rămaşi necunoscuţi s'au introdus la d. Zisu Zeilig din str. Sinagogilor No. 10. Fiind însă simţiţi, hoţii au dispărut.

Diverse.— Studentul Cezar Merescu din str. Sărăriei 147, a depus la poliţie un manifest comunist ce i s'a înmânat aseară de doi necunoscuţi.

— A fost înaintat Biroului circulaţiei, locuitorul Vasile Ababei din Ţibana-Vaslui.

— Au fost dus la poliţie: Teodor Vârlan din com. Petreşti-Bălţi suprins pe când încerca să fure lemne la un depozit din str. Semnului 3.

— Un început de incendiu s'a declarat azi dimineaţă la un pavilion al spitalului Socola, care a fost stins înainte de a lua proporţii.

x La Farmacia Dr. Rătianu str. Cuza-Vodă 48 s'a primit un mare transport de **Untură de peşte medicinală** direct din Alesund (Norvegia) şi se prepară zilnic **Untură de peşte Jodoferată**. Această untură de peşte simplă sau jodoferată, bogată în jod şi vitamine, se recomandă cu mare succes pentru purificarea sângelui copiilor şi adulţilor slăbănogi, lynfatici, scrofuloşi şi artritici.

Se trimite contra ramburs or unde s'ar cere.

Sâmbătă seara 25 Feb. are loc în saloanele Cercului Militar **BALUL ANUAL** al Societăţii Crucea-Roşie

Va fi fără îndoială cel mai populat şi cel mai elegant bal al sesonului

x *Aula Universităţii* — Duminică 26 Febr. c. ora 17 dl. Prof. Univ. *V. Vâlcovici* va conferenţia despre: „O nouă îndrumare naţională". Org. Soc. stud. „Moldova întregită".

La zile aspre de iarna la sport

CREMA-NIVEA sau ULEIUL-NIVEA

Inainte de-a eşi la aer liber ungeţi-vă faţa şi mâinile cu Crema Nivea sau Ulei Nivea. Ambele feresc pielea Dv. de influenţele vătămătoare ale intemperiilor, o întreţine netedă, fragedă şi catifelată, producând o vindecare grabnică pielei înroşite şi crăpată. Ambele pătrund profund în ţesuturile pielei, o nutresc şi fortifică făcând-o astfel rezistentă. Crema Nivea şi Uleiul Nivea conţin, ca unic mijloc de întreţinere a pielei, încercata recunoscută în întreaga lume ca cea mai bună aderentă a pielei şi pe care se bazează efectul surprinzător şi binefăcător.

Crema Nivea Lei 16.- - 72.-, Uleiul Nivea Lei 55.- şi 85.-

O baie pentru muncitorii ieşeni şi un cămin pentru ucenici

Hotărâri şi proecte la Camera de Muncă

Se ştie că pe lângă palatul muncii din localitate exista o instalaţie de baie cu confort modern, care însă nu funcţionează de la înfiinţarea ei.

Cu prilejul vizitei la Iaşi a d-lui D. R. Ioaniţescu, ministrul muncii, meseriaşii i-au adus la cunoştinţă acest fapt şi d-sa le-a promis că se va interesa.

Baea se află în imposibilitate de a funcţiona, datorită lipsei de fonduri pentru procurarea combustibilului necesar.

D. inspector Gh. Boghiceanu preşedintele interimar al Camerei de muncă, sezizat de acest fapt, a luat în discuţie chestiunea într'o şedinţă a Consiliului de Administraţie a Camerei. In cele din urmă s'a hotărât ca baea să funcţioneze trei zile pe săptămână; Vineri şi Sâmbătă pentru lucrători şi lucrătoare, iar Duminică dimineaţa pentru ucenici. Astfel muncitorii vor fi scutiţi să mai cerşească la primărie bonuri pentru baea Comunală. Mâne dimineaţa are loc inaugurarea.

Prelungirea vizitelor medicale

Deasemenea conducătorii Camerei de muncă au fost informaţi de către Asociaţia funcţionarilor comerciali, că funcţionarii asiguraţi nu pot beneficia de consultaţiile medicale cari se dau la dispensarul corporaţiei. Aceste consultaţii au loc până la ora 7 jum. seara, însă funcţionarii ieşă dela magazine la ora 8 sau 8 jum.

D. ajut. de primar Colcea, membru în comisia camerei, a propus ca vizitele medicale să se facă până la ora 9 seara.

Preşedinţii corporaţiei urmează să fie încunoştinţaţi de această hotărâre, pentru a o pune în aplicare.

Un cămin model pentru ucenici

Printre realizările pe care Camera de muncă tinde să le înfăptuiască, este şi înfiinţarea unui cămin model, unde să fie adăpo titi ucenicii. Un cămin care afară de adăpost, să fie şi un local de educaţie fizică şi intelectuală pentru viitorii meşteşugari.

Camera de muncă va aviza ministerul, cerându-i o subvenţie în acest scop.

In cursul săptămânii, conducătorii camerei de muncă vor pleca să instaleze subcomisiunile acestei camere în cele 5 judeţe care depind de ei comscripţia Iaşi.

D. Zelea

INFORMAŢIUNI

x Cercetările preliminare în legătură cu ancheta ce se face pentru lămurirea neregulilor dela biblioteca universităţii ieşene sunt terminate.

D. jude Comârzan, titularul cab. I instrucţie, a cerut şi parchetul a deschis rechizitoriu introductiv contra d-lui Pascu, pentru falş, delapidare şi rea administraţie, în timpul când a condus biblioteca universităţii. Parchetul a trimes şi o adresă ministerului instrucţiunii în acest sens.

x FESTIVAL.—In Aula Universităţii are loc azi după amează la ora 6, un frumos festival organizat de soc. „Turismul Academic", cu prilejul împlinirii unui an de funcţionare.

S'a pregătit un program interesant: conferinţă, recitări, muzică etc.

x „Miss dactilografa" va fi aleasă la balul Asociaţiei funcţionarilor de Bancă, ce are loc Sâmbătă 25 Febr. a.c., în saloanele frumos decorate ale Orfelinatului din Str. Mărzescu.

x Se aduce la cunoştinţa publicului că festivalul organizat de *Soc. Sportivă „Gh. Lascăr" a elevilor Liceului Internat*, a fost fixat pentru **ziua de 5 Martie.** Biletele vândute pentru ziua de 12 Martie, sunt valabile la 5 Martie.

x Un incendiu s'a declarat astă-noapte în com. Poeni distrugând în întregime casa gospodarului Th. Olaru.

Numai datorită intervenţiei gardului comunal Amariţei, familia Olaru a fost salvată dela moarte.

x **Curtea cu juri** din Iaşi, judecă azi un impresionant proces.

Un bătrân muncitor ieşan Pahomie Raileanu a fost condamnat în lipsă la 10 ani recluzi ne pentru tâlhărie.

Aflând de pedeapsă, bătrânul de 65 ani s'a predat singur justiţiei, cerând să se judece din nou procesul, întrucât nu este vinovat. El a cerut să se aducă la proces ceilalţi membrii ai bandei de tâlhari, azi condamnaţi definitiv la recluzie şi muncă silnică. Cu mărturiile acestora Pahomie Răileanu vrea să dovedească netemeinicia acuzaţiilor.

x Curtea de apel a judecat ieri contestaţia comerciantului Carol Spighel din Nicolina, condamnat de Curtea cu juri la 2 ani închisoare pentru dare de foc. Comerciantul, prin d. av. Alfons Herovanu, a cerut să i se ţie în seamă cele 7 luni de prevenţie pe care le-a executat.

Curtea a admis cererea.

x Şedinţa consiliului superior al magistraturii, convocată pentru ieri, a fost amânată pe Luni.

Informaţiuni

x Dureri de cap sunt adeseaori provocate de o schimbare bruscă a temperaturii şi sunt un semn că organismul trebuie ajutat ca să combată răceala în organism.

Un cachet sau bulin de ALGOCRATINE este cel mai bun mijloc pe tru a pune o ganismul în stare să susţină upta în contra indispoziţiilor de tot felul din cauza răcelii.

ALGOCARTINE să găseşte de vânzare la farmacii şi droguerii.

x Marele specialist în ceasornice de precizie **Leon Goldenberg (Ceasornicăria Palatului)** s r. I C. Brătianu 80 (vis-a-vis str. Mărzescu).

x Toţi abonaţii la domiciliu ai ziarului „Opinia" sunt scutiţi de a mai tăia zilnic bonurile, căci iau parte în mod automat la premiile gratuite ale ziarului. Afară de aceasta mai au dreptul de a da 3 anunţuri gratuite pe lună.

Abonamentul se poate plăti şi în rate. Inscrierile se fac zilnic la administraţia ziarului „Opinia" str. Lăpuşneanu.

Adânc îndurerate familiile: Bucicov, I mandi, Popovici, Petrovici, Porusnicu Gheorghiu, Hodan şi Mandrea, au nemărginita durere de a aduce la cunoştinţă încetarea din viaţa a scumpei lor

Ecaterina Bucicov

Inmormântarea va avea loc Vineri 24 Februarie orele 15 la cimitirul Eternitatea, în a cărui capelă se află depus corpul.

La 11 Martie are loc Excursiunea la

PALESTINA

organizată de **Wagons - Lits // Cook**

Informaţiuni şi prospecte la:

AGENŢIA WAGONS-LITS // COOK

Piaţa Unirei

Cunoaşte-te pe tine însuţi

Oglinda trădează fotografia spune totul

Dar o fotografie bună realizată după progresele artei moderne, nu se poate obţine decât la cel mai apreciat fotograf ieşan

ZAHARIA WEISS

Furnizorul Curţii Regale

Atelier fotografic în genul marilor case din străinătate.

Voiajuri individuale şi în grupuri

Expoziţia Universală din Chicago

Iunie-Septembrie 1933

Societatea Hamburg-Amerika Linie organizează voiajuri individuale şi în grupuri pentru expoziţia universală din Chicago, pentru toţi acei cari vor să se recreeze şi să profite de experienţa progresului în toate domeniile ştiinţei, demonstrate la această expoziţie.

Cereţi prospecte şi informaţiuni la BIROUL DE VOIAJ

HAMBURG AMERIKA-LINIE S.A.R.

IAŞI, strada Lăpuşneanu 40

RODICA NESTORESCU Profesoară Academie predă lecţii cu nto domiciliu, B-dul Elisabeta 3.

LEMNE DE FOC „La Concurenţa" Sf. Lazăr 21 vinde fag cl. I 75, cl. II 65, tăiate şi transportate la domiciliu.

DE INCHIRIAT un apartament compus din 6 camere, baie instalată, dependinţe, eventual garaj, în str. Vasile Conta 9. A se adresa la proprietar S. Diamand etajul de sus în orice zi între 12-1, când poa efi vizitat şi apartamentul.

Sticlăria HIRSCHENSOHN, Panu 39 vinde aparate Radio Philips preţurile fabricei.

Berărie, Restaurant, „LA MARCU" str. Mărzescu lângă Teatrul Naţional se găsesc zilnic fine mâncăruri calde şi reci. Gratar special, bufet bine asortat: sălăţi, pescărie, brânzeturi, vinuri speciale vechi şi noi.

Doctor Internist OCHIN, consultă 20-29 Februarie toate formele *constipaţiei* 3—8 Lozonsky 12.

AVIZ.—A sosit mătasă broché pentru plăpumi la magazin I Kratenstein.

MĂRŢIŞOARE aur, argint, imitaţiuni vinde eftin. TINMAN, Ştefan cel Mare 31

PĂINE de calitate superioară, fără lipsă la cântar găsiţi la LAZĂR CLIMER A. Panu 78

STUDENT, conştiincios, prepară elevi şi eleve, primară sau liceu; condiţiuni avantajoase. Ziar: Preparator.

PREPAR serios elevi(e) de curs primar şi secundar de orice clasă—în condiţiuni extrem de avantajoase--garantând reuşita. Doritorii sunt rugaţi a se adresa prin o c. p. la adresa: GH. POPOVICI str. Zugravi 31, Casele Cucu Poarta Vămii, Loco

MARŢIŞOARE aur şi imitaţiuni fine, ceasornice de aur bărbăteşti şi de damă se vinde cu preţul fabricei la Ceasornicăria Moldova B. Milgrom str. Cuza Vodă 42.

Cel mai nou antinevralgic „Pirofen Werner"

Se recomandă în:

Migrene, nevralgii, dureri de cap, de dinţi, reumatice, nevralgii, intercostale, etc.

Aprobate de Cons. Sanitar Superior cu No. 42482 din 2 Iulie 1932. De vânzare la Farm. WERNER Iaşi

TESTA TRAGE-DUREREA

Antinevralgic neîntrecut

MIGRENE-RĂCELI-GRIPĂ

10 (zece) perechi Ciorapi de damă Adesgo No. 51

figurea în printre premiile gratuite oferite cetitorilor ziarului „Opinia" fiind puse la dispoziţie, de către cunoscuta firmă

La „Ghemul Roş"

Fraţii Rosenfeld

Iaşi, str. Cuza Vodă 50.

ULTIMA ORĂ

Pentru menţinerea unităţii în partidul naţional-ţărănesc

Comitetul executiv.--O intervenţie telefonică a d-lui Mihalache

Bucureşti 23. — După cum am anunţat, astăzi după amiază se întruneşte comitetul executiv al partidului naţional-ţărănesc.

D. Al. Vaida va face un larg expozeu, arătând necesitatea de a se restabili echilibrul între guvern şi partid, menţinându-se solidaritatea şi disciplina.

Se va proceda apoi la modificarea statutelor partidului, în sensul ca în Comitetul central să intre numai şefii de organizaţiuni judeţene.

In fine, se va lămuri situaţiunea partidului faţă de divergenţele doctrinare dintre d-nii Maniu şi Vaida.

*

Parlamentarii ardeleni şi bănăţeni caută o împăcare între şeful partidului şi şeful guvernului.

O parte din regăţeni socotesc că este neoportun a se face acum discuţie pe chestia constituţională.

Majoritatea regăţenilor cere însă o examinare atentă a tuturor conflictelor interne şi consolidarea guvernului Vaida, — întrucât în împrejurările de azi o retragere în opoziţie ar fi fatală pentru partid.

O intervenţie a d-lui Mihalache

„Curentul" îşi menţine ştirea că d-nii Maniu şi Mihalache au avut o lungă consfătuire la Beau-Soleil (în Franţa) şi au căzut de acord că guvernul Vaida trebue să rămîe, iar partidul să-i dea concursul întreg.

In acest sens, d. Mihalache a intervenit telefonic la Bucureşti, dînd instrucţiuni prietenilor politici.

Atitudinea basarabenilor

Parlamentarii basarabeni se întrunesc astăzi într'o secţiune a Senatului, sub preşidenţia d-lui Halippa.

Basarabenii sînt nemulţumiţi de atitudinea anti-democratică a guvernului. Ei vor vota contra proectului de înăsprire a legii Mârzescu şi vor combate unele măsuri financiare ale d-lui Madgearu.

Consfătuirea ardelenilor

Parlamentarii ardeleni şi bănăţeni s'au întrunit aseară la restaurantul „Enescu", sub preşidenţia d-lui Aurel Vlad.

D. Augustin Popa a cerut solidaritatea tuturor în jurul d-lui Maniu, şi totodată sprijinirea guvernului Vaida.

In acelaş senz s'au pronunţat şi d-nii Aurel Vlad, Victor Bontescu, pr. Man etc. propunând o acţiune pentru risipirea nouri or nefireşti dintre cei doi nedespărţiţi tovarăşi de luptă: Maniu şi Vaida.

Acest punct de vedere vor susţine ardelenii în şedinţa de astăzi a comitetului executiv.

GESTUL DISPERAT

al unei eleve din Iaşi

In spitalul Sf. Spiridon a fost internată eri d-ra Olga Cerbu, elevă la şcoala „Reuniunea" din localitate.

Tânăra fată, în vrâstă de 17 ani, înghiţise acum câteva zile o cantitate de otravă pe care şi-a procurat-o dela o farmacie din Iaşi.

Drogul însă şi-a făcut deabia ieri efectul, sinucigaşa fiind cuprinsă de groaznice dureri intestinale.

La spital, ea a fost pusă sub îngrijirea medicilor. Starea ei este gravă; totuşi mai exfstă speranţe.

Circulă versiunea că fata a vrut să moară deoarece se considera persecutată de o profesoară.

Lângă patul elevei, veghiază neîntrerupt mama îndurerată. Rep.

Reclamaţie de viol

Chişinău 23 — Femeea Nadejda Pruteanu din comuna Sareţi (jud. Lăpuşna), a reclamat parchetului pe Vasile Turtureanu, şeful postului de jandarmi din comună.

Femeea se plânge că Turtureanu ar fi venit la ea acasă să-i facă o percheziţie, dar în lipsa soţului ei, a violat-o.

Medicul legist a constatat urmele violenţii.

Se cercetează.

x „Chino-vinul Dr. Rătianu" cu China Kola, Coca, Genţiană şi Glicerofosfat de Calciu întăreşte organismul dându-i vigoare. Se recomandă cu mare succes convalescenţilor şi anemicilor, mărindu-le pofta de mâncare.

Depozit Farmacia Dr. Rătianu str. Cuza Vodă 48.

ORA 3

O nouă lege a chiriilor şi legiferarea vadului comercial

Bucureşti 23.—La ministerul de justiţie se întocmesc două proecte de legi importante: legiferarea vadului comercial şi o lege a chiriilor.

Actualmente se adună materialul necesar, după indicaţiile personale ale d-lui ministru Mihai Popovici. In curând vor fi numite comisiuni speciale, cu reprezentanţi ai organizaţiilor repective de comercianţi şi chiriaşi.

Noua lege a chiriilor va prevede unele avantagii pentru pensionari şi funcţionarii publici, începând dela 23 April 1933.

O comunicare a d-lui Maniu

Bucureşti 23. — Astăzi dimineaţă d. Maniu a avut o convorbire telefonică cu un prieten personal, actual ministru.

D. Maniu a comunicat că nu se amestecă în nici un fel în certurile din partid şi în divergenţele actuale dintre partid şi guvern.

D. Maniu stă în pasivitate până la înapoerea d-sale în ţară, înapoere care se va produce cel mai târziu la sfârşitul lunii Mart.

LOTERIA STATULUI

La tragerea de astăzi a loteriei statului au câştigat:

Lei 80.000.—Nr. 48.277.
Lei 60.000.—Nr. 16.928.
Lei 50.000.—Nr. 14.595 şi 68.782.

*

Din colectura Băncii Emanoil Marcovici au ieşit la sorţi la tragerea de azi dimineaţă, următoarele numere: *Lei 5.500* 16601, 16606, 16647, 17740, 17769, 22906, 22918, 23868, 32815, 49094, 64565, 66991, 72702, 72739, 72743, 75299, 75248, 75264 şi 75291.

Naşul şi cu Naşa
Beau cafeaua dela Paşa
Şi sunt veseli împreună
Că-i cafeaua cea mai bună.

Cumpăraţi:
Cafea numai la „MOCA"
Cacao „ „ „MOCA"
Ceai „ „ „MOCA"

x Dr. Gancevici *consultă Boale de piept: Luni, Mercuri, Vineri orele 1—4 str. Cismăriei 21.*

O pălărie elegantă de pai model original se poate cumpăra numai la
SALONUL DE MODE
GISELLE
str. Cuza-Vodă

Epitropia Generală a Casei Spitalelor şi Ospiciilor Sf. Spiridon din Iaşi
ANUNCIU
In urma nouilor lucrări făcute, s'a amenajat Serviciul de Radiologie pe lângă Spitalul Central Sf. Spiridon, Serviciul de Radiologie ce a fost dotat cu cele mai noui aparate de raze X, aparate de diathermie, ultra violet, aparate de electro-terapie. Aparate din cele mai puternice, cu care se pot face toate tratamentele în acest domeniu, ca şi în clinicile străine.

Aparatul de Radiotherapie singurul nu mai prezintă un progres afară de celelalte, putând da o tenziune de 300,000 volţi necesari pentru tratamentul tumorilor.

Serviciul de Radiologie e amenajat şi pentru ospitalizarea bolnavilor, având rezerve de câte un pat sau două.

Ospitalizarea bolnavilor şi tratamentul lor putându-se face în condiţile cele mai bune.

Personalul inferior fiind selecţionat cu îngrijire.

Conducerea serviciului de Radiologie e pusă sub directa supraveghere a d-lui Profesor Doctor E. Radu.

Condiţiile de tratare şi internare sunt cele mai avantajoase, Epitropia nefăcând o speculă din Instituţiile ei, căutând numai să-şi acopere în parte cheltuelile făcute cu vindecarea bolnavilor în vremuri vitrege.

Ori ce lucrare în domeniul acestei specialităţi se poate face în serviciul de Radiologie. D-nii Medici ce prescriu în tratarea bolnavilor din unul din tratamentele fiziotherapice pot continua a vizita bolnavii lor şi a controla efectele terapeutice.

Clişeie
comandaţi
la
OPINIA
Str. Lăpuşneanu 37

DOCTOR
Corneliu Stoia
Genito-urinare, sifilis venerice
Consultaţii 4—7
strada I. C. Brătianu 5

Păziţi-vă contra Gripei, Scarlatinei şi a ori cărei boale ce se propagă prin nas şi gură
Gripa şi scarlatina se întind mereu. Sfătuesc pe toţi cetăţenii—mari şi mici—a-şi lua precauţiile necesare după recomandaţiile onor. Serv. Sanitar, luând: *Oleul sau pomada preventivă*, de pus în nas. *Gargara Phenoxil* pentru clătit gura şi gâtul, sau *Soluţia Milne* pentru badijonat în gât; precum şi **Cachetele Antigripale Werner** (unul pe zi ca preventiv, 3 pe zi curative). Depozit: FARMACIA WERNER IAŞI.

UN FOST MINISTRU ANCHETAT DE PARCHETUL MILITÂR

Ziare suspendate.--Au mai fost eliberaţi numeroşi muncitori

Bucureşti 23. — La prefectura poliţiei şi la cazarma Malmaison continuă cercetarea muncitorilor arestaţi.

Ieri se mai aflau deţinuţi 959 muncitori, din care aseară au fost puşi în libertate 101. Astăzi vor mai fi eliberaţi alţi 200.

Instigatorul Panait Bogătoiu este acuzat că a pus la dispoziţia lucrătorilor carabine militare cu care s'a tras asupra armatei. El tăgăduieşte, spunând că a întrebuinţat numai revolvere.

Comandamentul militar a hotărât suspendarea ziarelor şi revistelor de stânga.

Uu avocat sub urmărire

Parchetul militar a pus sub urmărire pe avocatul Titel Petrescu, pentru un articol publicat în ziarul socialist „Lumea Nouă", în care combătea regimul excepţional.

Conţinutul articolului în chestie a fost considerat ca o contravenţie la Ordonanţa No. 1 a comandamentului Corp. II armată.

S'a dat ordin de suspendare a ziarului „Lumea Nouă".

Anchetarea d-lui I. C. Athanasiu
fost ministru

Dl. I. C. Athanasiu, fruntaş gogist, fost ministru, a primit aseară invitaţiunea să se prezinte la parchetul militar. S'a prezintat imediat, însoţit de doi deputaţi.

D. colonel Hotineanu a cerut explicaţiuni asupra unui articol din ziarul „Ţara noastră" (oficiosul gogist) în care d. Jenică Athanasiu făcea unele apropieri între incidentele dela atelierele Griviţa şi balul la care a participat d. ministru Madgearu.

D. col. Hotineanu a considerat acel articol ca o aţâţare împotriva membrilor guvernului.

D. Athanasiu a replicat că articolul este numai informativ şi că de fapt, e un fel de dare de seamă asupra participanţilor simandicoşi la balul în chestiune.

D. col. Hotineanu şi-a menţinut unele rezerve, arătând că în articol se află inexactităţi, fiind implicată în mod tendenţios persoana d-lui ministru Armand Călinescu.

Cercetările s'au limitat aici, rămânând ca parchetul militar să avizeze.

*

Din Cluj se anunţă că poliţia a suspendat ziarul maghiar „Falvak Nep".

INFORMAŢIUNI

x *Şcolile n'au lemne* — Şcoala primară de fete „Lambrior" a fost închisă de ieri până Luni. Cauza acestei hotărâri este completa lipsă de lemne.

In ultimele zile copilele tremurau de frig în clasă. Cursurile au fost suspendate până ce primăria va trimite lemnele necesare pentru încălzitul claselor.

x Stolerul Gheorghe Arcadie Toustiuc din Păcurari, acuzat de furtul unor bijuterii dela d. procuror general Al. Coroi, a fost deferit instrucţiei, cu concluzii de arestare.

El a fost recunoscut de un student, care era de faţă când Toustiuc a oferit spre vânzare bijuteriile furate.

x *Carnaval la „Cercul Militar".*— In seara de 4 Martie, toată elita Iaşului se va întâlni la fastuosul bal organizat de regimentul 13 Dorobanţi, în elegantele saloane ale „Cercului militar". Se pregătesc surprize originale.

x **Fritz Kortner** reputatul tragedian german ale cărui filme sunt gustate de toată lumea, va fi la Iaşi în cursul lunei Martie. El va juca împreună cu întreaga sa trupă în cunoscuta dramă „Patriotul". Se ştie că pe ecran această dramă în care Fritz Kortner are una din cele mai puternice creaţii, a obţinut un extraordinar succes în toată Europa.

x *Achitarea ordonanţelor de plată.* — Intre 24 şi 28 Februar curent, în orele de dimineaţă, Admi-ţia Financiară Iaşi achită o serie de ordonanţe de plată, pentru materiale.

Pentru a putea încasa banii, titularii ordonanţelor trebue să justifice achitarea impozitelor elementare şi global pe anul trecut.

Plata ordonanţelor se face numai până la 28 Febr. inclusiv. După această dată, sumele neîncasate se vor vărsa la Banca Naţională.

x D. A. Vasiliu din str. Gloria 4, a reclamat parchetului că ar fi fost ameninţat cu moartea de către vecinul său M. Teodor.

Parchetul cercetează.

x Banca „Creditul Moldovei" a acţionat în judecată pentru sustragere de sub sechestru, pe d-nii M. Costandache şi Ion Filon din str. Duzilor 17.

x *Asociaţia pentru emanciparea civilă şi politică a femeilor române"* aduce la cunoştinţa doamnelor membre că Sâmbătă 25 cor. ora 4 jum. are loc obişnuita întrunire la sediul Asociaţiei str. Buzdugand No. 8. D-na Dr. Cazacu va trata chestiunea *„Protecţia copilului".*

Dat fiind importanţa de actualitate a subiectului, sunt invitate mamele îndeosebi, ca şi orice persoane ce poartă interes soartei copilului şi deci viitoarelor generaţii.

x I. P. S. S. Mitropolit Pimen soseşte astăzi în localitate, venind dela Bucureşti unde a participat la desbaterile Sf. Sinod.

x *Un accident* s'a întâmplat pe dealul Copoului.

Tânărul Vasile Irimia din com. Tătăruş dându-se cu sania, a trântit la pământ pe Grigore Feraru, fracturându-i un picior.

x Dintr'o inadverenţă, un ziar local a afirmat că funcţionarii dela serviciul Mişcării c. f. r. ar refuza să dea ştiri ziariştilor.

Dimpotrivă, funcţionarii în chestiune sânt cât se poate de serviabili şi corecţi;—fapt care trebue recunoscut.

x D. ajut. de primar Colcea, a plecat azi dimineaţa la Tg. Frumos pentru a asista la instalarea subcomisiei interimare a Camerei de muncă în acea localitate.

x Câţiva din muncitorii arestaţi în Iaşi, au fost trimişi ieri la Chişinău.

x Aseară, pe str. Lăpuşneanu, un tânăr a încercat să plaseze o monedă falsă de 100 lei. Individul a reuşit să dispară.

ECOURI

x **Fr. Pogor magazinul bunătăţilor.**
Fr. Pogor sunt bine asortaţi
Fr. Pogor vînd foarte eftin.

x Toată lumea îşi dă întâlnire Duminică 5 Martie la Ceaiul dansant prelungit al Soc. „Ort" în saloanele Orfelinatului.

COPIEZ ACTE cu 6 lei pagina, un leu copia şi cursurile universitare cu 1 leu pagina. A. Feldsohn str. Anast. Panu No. 82, (lângă Drogueria Rosenstein).

PRINDEREA UNEI NOUI BANDE
PENTRU FALSIFICAREA MONEDELOR

Bucureşti 23.—La o prăvălie din Calea Moşilor, a fost surprins ieri un anume Titus Popa pe când încerca să plasese o monedă falsă de 100 lei.

A fost imediat arestat şi s'au început cercetări. S'a constatat că făcea parte dintr'o bandă de falşificatori, compusă din 5 membri, şi care-şi avea sediul la Arsenalul Armatei. S'a găsit acolo o întreagă instalaţie, cu 8 tipare şi materialele necesare pentru falşificat bani.

Falşificatorii pretind că n'ar fi apucat să fabrice decât 8 monede a 100 lei. Autorităţile cred însă că falşurile s'au comis pe scară mai largă. Ancheta continuă.

x Tratamentul cel mai eficace al Hemoroizilor se obţine cu Pomada şi supozitoriile „RECTIN", Atât hemoroizii interni cât şi cei externi se vindecă căci **RECTIN** *descongestionează. Impedică hemoragiile, calmează durerile şi cicatrizează leziunile provocate.*

Cereţi **RECTIN** *în tuburi originale la Farm. Dr. D. Beceann, Piaţa Halei.* 13

TEAMĂ DE UN RĂZBOI RUSO-JAPONEZ

Paris 23.— Agenţia sovietică Tass transmite o declaraţie a d-lui Voroşilov, ministrul rus de război.

D. Voroşilov constată că în Orientul-extrem situaţia este gravă. Opinia publică şi chiar oficialitatea japoneză cred că este necesar un război contra Rusiei. Şi chiar s'au semnalat unele pregătiri în acest sens. Rusia e obligată să privească cu atenţie mersul evenimentelor.

*

Ziarul „Le Journal" discută eventualitatea unei alianţe franco-ruse şi îşi exprimă toată rezerva. Franţa n'ar avea mult de câştigat din asemenea tovărăşie.

Un avion sovietic
deasupra Romăniei

Bucureşti 23. — Din Bucovina se semnalase că un avion sovietic trecuse pe la nord de Coţmani, la 600 metri înălţime.

Emblema sovietică şi culoarea roşie a părţii inferioare se observau bine cu ochiul liber.

După câtva timp, s'a anunţat din Vilna (Polonia) că acolo a aterisat un avion sovietic. Ofiţerii-piloţi dezertaseră din armata sovietică, plecând dela centrul de aviaţie din Minsk. Acest avion este acel care a zburat deasupra Bucovinei.

Chestia Facultăţii
agricole dela Iaşi

Bucureşti 23.— In chestiunea mutării la Chişinău a Facultăţii agricole din Iaşi, d. P. Andrei subsecretar la instrucţie, a declarat ziariştilor că încă nu s'a luat o decizie.

Faţă de diverse zvonuri şi acuzaţiuni, d. Andrei a arătat că nu crede să există cineva interesat personal, pentru transferarea Facultăţii.

x LA CERNĂUŢI se găseşte zilnic ziarul „Opinia" la chioşcul din Piaţa Unirei (halta tramvaiului) precum şi la debitele principale din oraş.

Front muncitoresc
în alegerile din Germania

Berlin 23.—Partidul comunist a lansat un manifest electoral, în care anunţă că pentru alegerile dela 5 Mart, luptă alături de social-democraţi, făcând un „front roşu" al muncitorimei, contra frontului naţionalisto-reacţionari.

Ninsoare bogată
în sudul Moldovei

Autorităţile ceferiste au fost informate că un viscol puternic s'a deslănţuit ieri în Bucovina, Moldova, şi o parte a Munteniei.

Pe secţia Galaţi-Basarabeasca Galaţi-Bereşti, Galaţi-Tecuci, trenurile circulă cu dublă tracţiune.

Aseară, linia Zorleni-Basarabeasca s'a înzepezit într'un punct; dar a fost repede deblocată.

Pe secţia Focşani-Odobeşti, Tecuci-Bârlad, Tecuci - Mărăşeşti, Buzău-Adjud şi Adjud-Comăneşti ninge abundent. Şi aici trenurile circulă cu dublă tracţiune.

Astăzi dimineaţă, însă, timpul a început să se moae. In regiunea Galaţi cade ploae primăvăratecă.

Banditism în glumă

Bucureşti 23— In str. Ilarie Chendie (cartierul armenesc) populaţia era alarmată de nişte scrisori semnate „Banda Neagră" şi prin care cetăţenii erau somaţi să depue sumi de bani într'o casă din strada Ştirbei-Vodă.

Poliţia a făcut descinderi la casa cu pricina, dar au găsit-o pustie. Investigaţiile au dus la concluzia că-i vorba de o glumă.

x Un purgativ ideal este **Siropul purgativ vegetal**, preparat din sucuri de fructe şi plante active, are gustul delicios şi este luat cu mare plăcere de către copii. Combate cu succes constipaţiile cronice şi este purgativul ideal căci are efect prompt şi sigur, nu obişnuieşte stomacul şi nu produce colici. Cereţi flacoane originale la farm. Dr. D. Beceanu, Piaţa Halei.

Un regisor din Hollywood
fiul unui negustor din Chişinău

Chişinău 23.— Comerciantul Herşcovici a bătut pe negustorul Mühlştein.

Cu prilejul cercetărilor, s'a constatat că Mühlştein e tatăl regisorului de cinema Milesthone din Hollywood.

Negustorul primeşte lunar suma de 30 mii lei dela fiul său, bani pe care-i dădea cu dobînda, purtîndu-se foarte aspru cu debitorii.

Din acest motiv s'a produs şi bătaia dintre debitorul Herşcovici şi creditorul său, „Mühlştein.

Serviţi-vă de comunicaţii telegrafice

ANUL XXIX No. 7752

2 (doi) lei exemplarul

SAMBATA 25 FEBRUARIE 1933

ABONAMENTE
Lei 600 . . .
„ 300
„ 3 „
... TIPOGRAFICE
STR. LAPUŞNEANU 37

BIBLIOTECA UNIVERSITATII

Biblioteca Universităţii Loco

OPINIA

ZIAR POLITIC COTIDIAN

OPINIA
BON No. 11
Mari premii gratuite
Detaşaţi toate bonurile

IDEI ŞI FAPTE

DESPRE PARLAMENTARISMUL ROMÂNESC

Atitudinea de opoziţie a ziarului d-lui Halippa

Dela unire încoace se tot protesta (mai cu seamă de către presa din capitala ţării) împotriva faptului că în provincia de peste Prut nu-i loc pentru un ziar românesc.

Iată însă că tocmai d-lui Pan Halippa i-a revenit meritul de a dovedi contrarul. Cotidianul său „Viaţa Basarabiei" apare regulat, de trei luni. Ceva şi mai frapant: în prezent „Viaţa Basarabiei" e una din rarele gazete româneşti de atitudini curajoase, putând servi chiar ca pildă atâtor ziare româneşti din capitală.

Se va obiecta că d. ministru Halippa are la dispoziţie fonduri suficiente; că d-sa ar fi urmărind un scop precis, afişându-se ca purtătorul de cuvânt al masselor largi ale populaţiei. Puţin importă însă amănuntele acestea, atâta timp cât ziarul în chestie îşi face datoria de a informa cinstit publicul şi de a comenta, aşa cum le comentează, măsurile cârmuirii.

Iată bunăoară, aprecierile extrem de interesante ale oficiosului naţional-ţărănesc din Chişinău, la adresa parlamentului actual, din care face parte şi d. Halippa împreună cu principalii săi colaboratori:

„Parlamentul acesta este o caricatură în comparaţie cu adevărata voinţă a naţiunei".

Adică, se recunoaşte că actuala adunare de mameluci e o instituţie complect compromisă.

Şi în consecinţă se recomandă stăruitor dizolvarea acestui parlament, dacă se vrea sincer să se prevină „jocul orb al forţelor sociale"!

„Trebuie să se creieze un parlament al muncii, o reprezentanţă a diferitelor straturi sociale, în care şi-ar găsi oglindirea atât munca ţăranului, cât şi cea a diferitelor profesiuni dela oraşe".

Şi cu drept cuvânt. Ce alt rol mai au parlamentarii — şi cei guvernamentali, şi cei ai opoziţiei — pe aceste vremuri de restrişte, decât acela de a-şi încasa diurnele grase, de a mijloci afaceri suspecte şi de a face sluj în faţa câtorva dregători arbitrari?

Căci una din două: ori se dizolvă parlamuntul şi se renunţă definitiv la o mascaradă costisitoare şi inutilă. Ori se purcede neîntârziat la un constituţionalism adevărat: un guvern neutru, în afară de partidele politice, cu singura menire de a prezida alegeri libere.

I s'a întâmplat şi d-lui Halippa să aibă perfectă dreptate şi să fie în asentimentul tuturor: actualul parlament naţional-ţărănesc nu-şi mai are raţiunea de a fi. Dizolvarea lui este prima şi indispensabila condiţiune pentru clarificarea unei situaţii politice extrem de încâlcite.

I. L. BASARABEANU

Atacuri violente împotriva magistraturii

sub scut guvernamental

Ziarul „Patria" oficiosul din Cluj al partidului naţional-ţărănesc, a pornit o campanie neobişnuit de violentă împotriva magistraturii.

Să nu vă închipuiţi că ar fi vorba de câteva atacuri izolate, contra unor magistraţi. E o generalizare,—ziarul „Patria" crezând că numai prin excepţii onorabile, se găsesc şi magistraţi corecţi!

Oficiosul guvernamental de la Cluj insinuiază că magistraţii împart dreptate după legăturile personale cu avocaţii, sau după interesele de prietenie. Mai spune că unii magistraţi trag profituri personale dela lichidări şi faltmente; că unii judecători de instrucţie fac averi peste noapte etc.

Faptul că ministru de justiţie este un ardelean, d. Mihai Popovici, ne face să credem ca nu se va face invitaţie oficiului de la Cluj să precizeze cazurile, pentru a nu se acoperi de suspiciune un corp întreg, de valoarea magistraturii. Ba ceva mai mult; e posibil ca ministrul ardelean să fi avut nevoe de o „campanie" pentru a încerca modificări largi în corpul magistraturii.

*

Cedem că în chestia aceasta, e o nouă manifestare a regionalismului exagerat (învederat în acelaş fel încă pe când era d. Iunian minisiru al justiţiei). Ardelenii sînt mai amatori de funcţii publice, şi ar dori să le rămâie lor, exclusiv, posturile din Ardeal. Au reuşit în multe domenii; dar au mai rămas mulţi regăţeni în magistratura de peste munţi. Şi de aici atacurile nesăbuite şi generalizate, care ating întreaga instituţie judiciară.

Dar mai poate fi ceva.

Unii magisiraţi au avut sarcina legală să instrueasca potlogării deale multor domni ardeleni care au ocupat (şi mai ocupă) locuri înalte, sub oblăduirea partidului. Şi asta, n'o uită dumnealor!

Nu se mulţumesc că, prin nenorocita influenţă politică, fruntaşii în chestie au scăpat de a fi inculpaţi, putând redeveni astăzi „demnitari respectabili"; — ci poartă ciudă în inimi şi ar vrea să lovească în magistraţii care nu vroiau decât să-şi facă datoria.

Şi iată cum politicianismul atacă prestigiul şi surpă şi „a treia putere în stat", — puterea judecătorească.

X.

Salvarea lui Napoleon

O rentă plătită şi astăzi

La Coblenz trăeşte gravorul de origină franceză Louis Gervin, în etate de 75 ani. Acesta este cunoscut în special prin faptul că primeşte şi astăzi o rentă lăsată de Napoleon Buonaparte.

In lupta dela Austerlitz, un soldat anume Fr. Spohn a salvat viaţa marelui general. Subt o ploaie de gloanţe soldatul s'a pus în faţa lui Napoleon, ferindu-l de lovituri. Spohn a fost rănit şi a zăcut mult timp.

In semn de recunoştinţă împăratul i-a creiat o rentă de 500 franci, cu clauza de a trece asupra tuturor moştenitorilor.

Gestul lui Napoleon e respectat până în prezent. Guvernul francez remite regulat renta promisă, pe care actualmente o primeşte gravorul Gervin din Coblenz, urmaşul soldatului curajos care a salvat viaţa lui Buonaparte.

Femeia-avocat

Jubileul de zece ani

Implinindu-se zece ani de când s'a acordat femeilor dreptul de a profesa avocatura, s'a organisat o solemnitate specială în palatul de justiţie din Bucureşti.

Au vorbit d-na Elia Negruzi, d-nii Trancu-Iaşi, J. Th. Florescu, Naumescu, Dem. Dobrescu, etc. care au relevat meritele frumoase ale femeilor şi în domeniul avocaturii.

VAL DE FRIG IN AMERICA

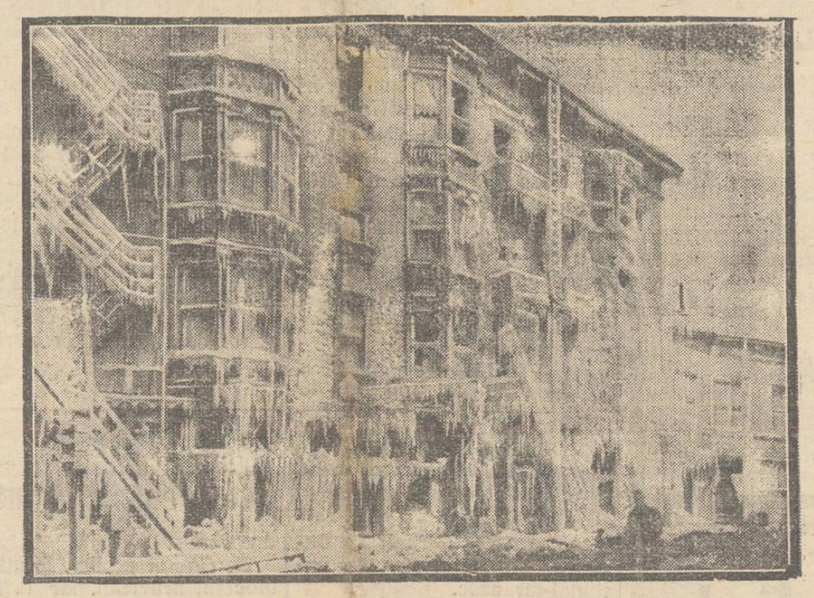

In Statele Unite bîntuie un ger puternic. Clişeul e destul de convingător: o casă din Chicago îmbrăcată în ghiaţă.

DIN TOATA LUMEA

Ieri cerşetor, astăzi milionar. — Un caz care dovedeşte că adesea în viaţă hazardul are cuvântul hotărâtor, s'a înregistrat la Barcelona. Cerşetorul Luija Xaras a câştigat la marea loterie spaniolă un premiu ce în banii noştri reprezintă suma de aproape două milioane lei.

E interesant însă ce povesteşte fericitul câştigător. Acum câtva zile Xaras a visat că va ajunge bogat, dacă va juca la loterie. Om superstiţios, a răbdat zile întregi foamea, spre a aduna din pomeni costul necesar pentru un bilet de loterie. Tragerea a avut loc zilele trecute şi...v sul s'a adeverit.

Cerşetorul de ieri e astăzi milionar. Şi primul său gând a fost să împartă o sumă de bani altor cerşetori, „colegii" lui de până acum...

*

Inele pentru recăsătoriţi. Liga divorţaţilor dela New-York a lansat un nou obiceiu original. S'a decis ca persoanele divorsate sau văduve, la recăsătorire, să nu mai poarte verigheta de nuntă, ci un inel de alt tip.

Noul inel e făcut tot din aur, însă în mijloc are o dungă subţire verde. De câte ori se va căsători persoana, atâtea dungi verzi vor fi puse pe verigheţă.

Inaugurarea obiceiului s'a făcut cu o deosebită solemnitate, cu prilejul căsătoriei unui anume James Toller, membru în liga din New York. La nuntă au luat parte toţi membrii grupării, care i-au predat mirelui un inel cu dunga verde.

Intr'adevăr, americanii vor să deţie recordul tuturor originalităţilor...

*

Inmormântare cu câni şi pisici. — O înmormântare în condiţiuni puţin obişnuite a avut loc la Liverpool (Anglia). Zilele trecute a sucombat acolo Mrs. Jane Collman, o femeie foarte bogată şi o mare iubitoare de animale. Văduvă şi fără copii, ea s'a ocupat ani de zile cu...colecţia ei de 14 câni şi 23 pisici.

Conform dorinţei exprimate în testament, la ceremonia funebră au fost aduse şi toate animalele. Fiecare câne şi pisică se afla lângă mormânt în cuşca lor specială, luând astfel parte la înhumarea stăpânei. Ceva mai mult; defuncta obligă pe nepoata ei, unica moştenitoare, să construească un cavou lângă mormântul ei, unde urmează să fie îngropate animalele care vor muri. Până atunci însă câinii şi pisicile vor trăi împărăteşte, fiindcă stăpâna a lăsat o sumă mare de bani pentru îngrijirea lor.

*

Furnizorii de veselie. — In ziarul „Daily-News" din Chicago apare următorul anunţ: „Om spiritual, cunoaşte multe farse şi jocuri de societate, face ghiduşii, admirabil pentru serbări şi petreceri spre a înveseli lumea, îşi oferă serviciile. Preţ convenabil".

Deasemenea în „New-York Chronicle" se poate citi: „Persoană veselă, cântă, recită, dansează, ştie câteva mii de anecdote pentru orice ocazie, aduce bună dispoziţie chiar celor mai trişti oameni, se poate angaja pentru diverse festivităţi cu onorarii modeste".

Precum se vede, în America, apare un nou gen de profesionişti: furnizorii de veselie. Şi trebuie să recunoaştem, că'n aceste vremuri triste, ei sunt destul de necesari!...

Concursurile de frumuseţă

se interzic şi în Turcia

Din Stambul se anunţă că Turcia vrea să imite exemplul Italiei şi să interzică organizarea concursurilor de frumuseţă. In acest sens s'a şi întocmit un memoriu, semnat de numeroase personalităţi în frunte cu Aka Gunduz, primarul din Ankara.

In memoriu se arată că ultimele concursuri de frumuseţă au răspândit moravuri frivole în rîndurile tineretului feminin; s'au creiat invidii inutile şi s'a dat loc la discuţii pătimaşe, la intrigi şi chiar la războaie. Se afirmă că acest memoriu a găsit aprobarea guvernului otoman, care deasemenea consideră vătămătoare matchurile de frumuseţă pentru educaţia fetelor.

Unele ziare din Stambul protestează însă contra proectului de interzicere a concursurilor. Şi printre altele se invocă motivul că aceste concursuri au şi o însemnătate naţională, cum s'a evidenţiat anul trecut, când „Miss Turcia" a fost aleasă „Miss Universum".

Guturaiul poate fi

un motiv de divors?

Un proces fără precedent în analele tribunalului din Paris s'a înregistrat zilele trecute. O cunoscută actriţă, al cărei nume nu este divulgat, a cerut să fie despărţită de soţul ei, un funcţionar superior la ministerul francez de interne.

Motivul acţiunei este într'adevar original: soţia spune că u mai poate trăi alături de bărbat, întrucât acesta suferă de un guturai cronic. Situaţia nu este numai neplăcută, ci şi păgubitoare, deoarece şi actriţa se molipseşte adesea de guturai şi nu poate apărea pe scenă.

Avocatul Delavente a descris lucrurile în mod amănunţit, conchizând că'n asemenea împrejurări guturaiul poate fi motiv de divors. Tribunalul încă nu s'a pronunţat, întrucut se află în faţa unui caz cu totul nou. Pe chestia aceasta a guturaiului şi divorsului, judecătorii şi juriştii vor avea probabil subiect de discuţii...

DISCUŢII ŞI PĂRERI

NOTE DESPRE FRANCMASONERIE

UN SCURT ISTORIC.— FAPTE ŞI OBSERVAŢII

de **Alex. Lawrence**
profesor

In primul rând trebue să vă spui că sunt francmason de când eram în Statele-Unite. Trebue însă să mărturisesc că nu ştiu unde se află loja masonică din Iaşi şi nici nu ştiu cine sunt masonii din această localitate, afară de câţi-va despre care am auzit sau am citit în ziare că fac parte din această organizaţie. Cauza că nu mă ţu de masonerie e că nu sunt om de club, şi francmasoneria nu e decât un club.

In al doilea rând, trebue să vă spui că nu scriu acest articol spre a lua apărarea masonilor, ci numai din dorinţa de a exprima adevărul, întru cât aud atâtea basme pe contul acestei organizaţii.

Se crede că francmasonii sunt atei. Adevărul e că prima întrebare ce ţi se pune înainte de a deveni mason, e: „Crezi în Dumnezeu"? Dacă ai spune „nu", s'a isprăvit; nu mai poţi deveni mason. Bine înţeles, n'are importanţă dacă crezi în El ca creştin sau ca mahomedan. Chestia importă *să crezi.*

Un preot Bucovinean pe care l-am întâlnit în New-York, mi-a spus: — „Când am venit în America am rămas trăsnit când am constatat că mai toţi pastorii de aci poartă emblema ce arată că sunt masoni".

Natural să fi rămas mirat la această constatare, întrucât a crescut într'un mediu unde se credea că masonii ar fi atei.

Intrebarea s'ar pune, cum se face că s'a svonit această acuzare? Pentru a vă lămuri în această privinţă, daţi-mi voe să vă arăt în câte-va cuvinte, istoria francmasoneriei. Această organizaţie s'a născut de câte-va sute de ani în Anglia, între zidari (masoni).

Acest sindicat al zidarilor aceptă în societatea lui un doctor, un avocat şi treptat devine o societate (franc) liberă pentru orice profesie. Cum membrii avansau în grad pe măsură ce munceau pentru binele şi popularizarea societăţii, se găsiră persoane ca-

(Continuarea în pag. II-a)

LA CENTENARUL NAŞTERII LUI D. A. STURDZA

O serbătorire de acum 30 ani. Amintiri personale

de **XENOFON L. ERACLIDE**

Cetind în ziarul „Opinia" zilele aceste, că la 25 Febr. 933, se va comemora la Bucureşti 100 ani dela naşterea def. D. A. Sturdza, fostul şef al partidului Naţional-Liberal, şi aducându-mi aminte că la 25 Februar 1903, liberalii din întreaga ţară au dat un mare banchet politic în sala Teatrului Naţional din Bucureşti în onoarea lui, cu ocazia împlinirei vrâstei de 70 ani, banchet la care am participat şi eu, ca unul ce eram membru al organizaţiei liberale din Iaşi încă din 1900 şi avocat la Instituţia Sf. Spiridon, — socotesc că ar fi interesant pentru cetitorii ziarului se dau amănunte de pe acele timpuri, amănunte culese din arhiva mea politică.

*

In fruntea Administraţiei Iaşului ca Prefect de judeţ era Nicu Gane, prefect de Poliţie Gh. Săndulescu, Primar C. B. Penescu, ajutori de primar D. Botez şi N. Cozadini, Epitropi ai Sf. Spiridon Gr. Macri, Pandele Zamfirescu şi At. At. Gheorghiu, Director al Epitropei Georgel Mârzescu.

Din organizaţia liberală din Iaşi din acea vreme, au rămas în viaţă dr. Ştefan Possa, Nicu Cozadini, Gh. Scobai, Teodor Jelea (care a devenit tot în acea guvernare ajutor de Primar în locul d-lui N. Cozadini demisionat) şi subsemnatul; iar în Bucureşti reamintesc pe d. Const. Stere ales pentru prima oară ca Deputat al colegiului III, şi Gh. V. Liteanu fost şi el avocat al Epitropiei Sft. Spiridon Iaşi.

Banchetul politic a fost cum arătăm mai sus, în sala teatrului Naţional din Bucureşti, cu delegaţiuni numeroase ale Cluburilor liberale din întreaga ţară.

Din Iaşi, am participat o delegaţie foarte numeroasă, compusă din toţi demnitarii, deputaţii şi senatorii printre cari reamintesc pe dr. Const. Botez profesor Universitar devenit mai apoi şi Epitrop la Sf. Spiridon în locul def. Gr. Macri; — iar dintre tineri am fost eu cu Georgel Mârzescu, de alt-fel singurii tineri din organizaţie.

Preşedintele comitetului de organizare era def. Mihai Pherechide, semnat în această calitate pe toate invitaţiile.

Fie-care participant avea o carte de intrare pe care o posed, căruia i se indica numărul locului şi litera mesei, — iar în dosul cărţii era planul meselor cari purtau literele A. B. C. D. 2E, 2F, 2G, 3H, 3J şi masa de onoare la mijloc unde era sărbătoritul, cu def. I. C. Brătianu, M. Ferechide, şi încă 3 sau 4 oameni ilustri.

Eu aveam N. 2 la masa C, datorită faptului că făceam parte din organizaţia Iaşului, care enumera personalităţile distinse enumerate mai sus. Mesele 3H. şi 3I erau ocupate de organizaţiile din Ploeşti şi Bucureşti.

Toate lojele erau ocupate de Domni şi Doamne din elita Bucureştiului, cei ce nu făceau politică din anumite consideraţiuni; — apoi soţiile şi prietenele fruntaşilor politici liberali din Bucureşti şi provincie.

Ni s'a servit de Casa Capşa un menu (50 lei tacâmul) foarte bogat şi foarte bun, mâncări alese şi vinuri renumite, — de la care n'a lipsit şampania — (posed carta de menu, are la colţul stâng, portretul mic dar foarte reuşit al lui D. A. Sturdza, cu datele de 1833 şi 1903, iar sus la dreapta cărţei este scris:

„Serbarea aniversărei de 70 ani a Domnului D. A. Sturdza 25 Feb. 903).

Tot atunci s'a distribuit tuturor participanţilor la banchet, deci şi mie, o plachetă de bronz cu figura defunctului, iar ca inscripţie jos „Partidul Naţional-liberal lui D. A. Sturdza, în amintirea aniversării sale de 70 ani"; iar pe verso, o alegorie cu următoarea inscripţie în latineşte în colţul stâng, cu deviza defunctului „Labor improbus, omnia vincit".

In acel an, def. Dimitrie A. Sturdza, în calitatea sa de şef al Partidului, a trimes câte o scrisoare scrisă de mâna lui — dar reprodusă probabil în piatră, — tuturor membrilor Partidului din ţară, de vreme ce am primit şi eu care aveam un rol destul de modest în organizaţie, cu data poştei de Iaşi 13 Ianuarie 903, — cu următorul conţinut exact.

Bucureşti în 1 Ianuarie 1903

„Dumnezeu a Tot Puternicul a binecuvîntat munca conştiincioasă şi inimoasă depusă de cetăţeni pentru a scopa patria de grea primejdie economică, morală şi politică. Nu am intrat încă în zile senine şi mai avem mult de lucrat, pentru a asigura viitorul: dar păşind înainte cu steagul nostru, pe care stă scris — judecata dreaptă să birulască ş Devotament Patriei şi Regelui — vom ajunge la ţel.

In aceste simţimente vă urez senatate şi toată fericirea.

D. Sturdza

Această scrisoare este adresată în urma crizei economice dinainte de 900 pe care a restabilit'o cu reduceri mari bugetare, cunoscute sub numele de curba lui Haret; — dar el a aplicat'o de sus în jos — şi nimeni n'a protestat şi toţi s'au supus. Fie ca şi guvernul acesta să-i urmeze pilda!

Colţul artei plastice

Expoziţia de pictură a d-lui A. Panciu

In sala Ileana dela „Cartea Românească", stă deschisă încă de la jumătatea lunii Martie, o nouă expoziţie a modestului eşan, pictorul Panciu—vr'o 59 pânze în uleiu—marea majoritate peisagii, frânturi din natură trecute prin filtrul unei sensibilităţi curate; două portrete sugestiv bătrânul (No. 18) şi şolticii (No. 6), puţini flori, remarcând trandafirii (No. 41).

Dintre peisagii se impun atenţiei atât prin motiv, cât şi prin tratarea picturală, pasta bogată, crudă încă şi vibrândă, —tablourile No. 5: Fântâna lui Manole,— Case Salhana (26), Periferie (30), Cotul Socola (2), Copac pe Argeş (33), Haia (43) Drum de ţară (40), Cantonul (21), Moara Argeşului (34), Ţuţora (32), Palatul ad-tiv şi Biserici din oraşul domnesc: *Iaşul nostru*, ce a servit ca motiv d-lui Panciu,—disputându-şi locul cu *Argeşul*; din aceste două ţinuturi sunt picturile d-lui Panciu,—în continuu progres,—evidenţând parcă o faţetă nouă şi înrudindu-se cu genul: Brisse, Mitache —dintre confraţii eşeni. Drumul—(miniatura 46), evocator, în maniera Grigoresciană.

Preţurile variind între 300 şi 600 lei!! în raport nu cu calitatea reală a pânzelor, aşezate sfielnic, cam înghesuite şi cu rame modeste, — ci potrivit crizei, care a aneniat pungile şi secătuit sufletele înamorate de frumos, pe care îl caută şi gustă tot mai puţin!! Noi o semnalăm publicului, fiind-o datorie de conştiinţă. Poposiţi o clipă d-lor, la Sala Ileana.

Cezar Cristea

Gura și dinții îi conservați dacă PEBECO întrebuințați

TEATRUL SIDOLI MARELE EVENIMENT .— Peste câteva zile sosește în Iași pentru o singură Reprezentație cel mai mare tragedian—Cea mai mare forță dramatică contemporană

FRITZ KORTNER

în carne și oase împreună cu întregul său ansamblu din Berlin compus din 22 persoane și va juca celebra dramă în 5 acte

PATRIOTUL

Biletele se vând chiar de azi la TEATRUL SIDOLI.

Târgul de mostre din Lipsca
din Primăvara 1933
Inceputul 5 Martie
Vize gratuite, Reduceri pe orice căi de comunicație
Informațiuni la : SAMY BRUCK, *Reprezentantul onorific pentru Moldova*
Iași Bul. Ferdinand No. 9—11.

Magazinul Grădinarilor
ALTER MICHEL
— PIAȚA HALEI No. 15-17, — IAȘI —
Aduc la cunoștința onor clientele că pentru anul 1933 am pus în vînzare un bogat asortiment de *semințerie d zarzavat* produsele proprii și străine importate dela cele mai sigure Case din Olanda și Franța.
Sămânță de gazon cu prețul cel mai redus
Sfecle de vită, Mammuth roșii și Eckendorf galbene originale din Germania de Nord
Având în vedere criza agricultorilor am fixat prețurile cele mai reduse
VIZITAȚI CU INCREDERE SPRE CONVINGERE

CURA cea mai rațională cu unt de pește
pentru copii și adulți e numai acea cu:
Unt de pește Iodoferat WERNER
Tonic, depurativ, nutritiv. Recomandat contra anemiei, scrofulozei, gutei, reumatismului etc.
Unt de Pește Iodoferat cu fosfor WERNER
Special contra rachitismului, limfatismului și reconfortant pentru copiii și adulți slăbiți de munca intelectuală
Unt de Pește Iodoferat cu mercur WERNER
Tonic depurativ și curativ pentru sifilitici.
Pentru complectarea curei și deplina ei reușită ; luați în acelaș timp (înainte de masă VIN TONIC WERNER
Depozit principal :
FARMACIA CONST. I. WERNER, Iași
In provincie se trimite contra ramburs
Feriți-vă de contrafaceri Cereți numai flacoanele originale.
Aprobate de Consiliul Sanitar superior și premiate.
Respingeți orice surogat, nimic nu poate înlocui Unt-ul de pește Iodoferat.

LA FARUL LUMINOS
str. Sărăriei No. 150
Aduce la cunoștința onoratei sale clientele că execută ori ce fel de reparațiuni de **motoare electrice**, bobinaj de motoare precum și instalațiuni electrice. Aduce la cunoștința d-lor proprietari de automobile că bobinează ori și ce sistem de dinam, repară și încarcă orice fel de acumulatoare cu prețurile cele mai reduse : de Radio 15 lei și de Automobile 50 lei. Atelierul este sub conducerea cunoscutului maistru electrician **Carol Ionescu**. Rog a mă vizita spre convingere.
Cu stimă, R. IONESCU

DOCTOR
M. MATASARU
Specialisat la Paris—fost asistent de spital la Paris
Boli Interne
INIMĂ, PLĂMÂNI
și tratamentul tuberculozei pulmonare cu Pneumatorax artificial
Str. Mărzescu 16 (parter)
Cons. 9-10 a. m. și 3-6 p. m.

Dr. D. HORNȘTEIN
MEDIC DE SPITAL
Specializat la Viena în Boli și Operațiuni
de *Nas, Gât și Urechi*
Iași, str. Gh. Mărzescu 4
(colț cu str. Brătianu)
Cons. : 3—6

O poșetă fină din piele presată
marca mondială
„ERKO"
figurează printre premiile ziarului „Opinia" și este furnizată de marele magazin
„La Steaua Verde"
din str. Cuza-Vodă

Aprés L'Amour
cu GABY MORLAY

x LA CERNĂUȚI se găsește zilnic ziarul „Opinia" la chioșcul din Piața Unirei (halta tramvaiului) precum și la debitele principale din oraș.

O coafură puteți face ori unde. *Insă o coafură individuală* durabilă și reușită obțineți numai la - Coafor DEMEK S-sor-

Subsemnatul
Carol Ionescu, electrician
aduc la cunoștința onoratei mele clientele că nu mai am nici un fel de combinație cu atelierul „Erikson" și nici cu foștii mei lucrători *Filip Glükman și Lupu Rotman*.
Rog onorata clientelă a-mi acorda aceiași încredere de până acum.
Execut orice lucrări la
„FARUL LUMINOS"
strada Sărăriei No. 150

La 11 Martie are loc Excursiunea la
PALESTINA
organizată de Wagons - Lits // Cook
Informațiuni și prospecte la :
AGENȚIA WAGONS-LITS // COOK
Piața Unirei

Feriți-vă avutul Dv.
Abonați-vă la Soc. de pază și siguranță
„FIDUCITATEA"
Sucursala I A Ș I
str. Săulescu No. 3

Pentru premiile gratuite ce se acordă cititorilor ziarului „Opinia".

Postăvăria „Avântul"
Frații Fischler Iași
Depozitul de vânzare al fabricilor de postav și țesături de modă Wilhelm Scherg & C-ie S.A. din Brașov
s'a înscris cu 3 metri stofă pentru costum bărbătesc (sau pardesiu de damă).

INȘTIINȚARE

Se aduce la cunoștința populației evreești nevoiașe că înscrierea pentru azima gratuită și cu preț redus se începe de Luni 27 Februar 1933 și se face în orele de serviciu 9-12 și 4-7 în fiecare zi de lucru la cancelaria Comunității str. Gh. Mărzescu No, 22 (curtea Băncei Dacia) și se face până în ziua de 20 Martie 1933 în baza buletinelor comunității din anul trecut. Rugăm populația nevoiașă de a se înscrie din timp pentru a nu rămânea fără azimă.
Epitropia Comunității Evreilor

Volumul 4 din romanul
Hotarul...
de C. STERE
și se află de vânzare la chioșcuri de ziare și la S. Peritz, str. Unirei.

SOȚIA UNUI FOST DEPUTAT

ARESTATA PENTRU COMUNISM

Tighina 24. — Autoritățile din orașul nostru au prins firul unei organizații de spionaj în favoarea Sovietelor.

A fost arestat numitul Pavel Ababei, care a declarat că a primit însărcinarea de a înjgheba un nucleu la Tighina. Acesta a indicat că conducătoarea organizației ar fi Vera Ioncu, învățătoare, soția fostului deputat național-țărănist.

Învățătoarea însă a negat. Totuși ea a fost arestată. In mâncarea ce i s'a adus, polițiștii au găsit o scrisoare compromițătoare. Fostul deputat cercetat și el, a declarat că îl cunoaște personal pe președintele G. P. U-ului din Tiraspol, anume Gavrilescu, fost institutor la o școală din Comrat (Basarabia), dar n'are nici o legătură cu dânsul.

Vera Ioncu și Pavel Ababei au fost trimiși la Chișinău, pentru continuarea cercetărilor.

Coresp.

INTRE GUVERN ȘI PARTID

Hotărîrile comitetului executiv național-țărănesc

Aseară s'a întrunit la București comitetul executiv național-țărănesc.

D. Vaida a declarat că nu există nicio neînțelegere între d-sa și d. Maniu. Cere partidului să sprijine cu încredere guvernul.

D. Madgearu propune o acțiune largă pentru lămurirea populației.

D. Mironescu arată că starea de asediu se aplică rațional, așa că autoritățile civile și-au păstrat aproape toate drepturile.

D. Crișan explică formarea blocului ardelean, iar d. *Halippa* asigură guvernul de sprijinul basarabenilor.

La sfârșit s'a citit o moțiune, prin care se constată că *partidul e perfect unitar și solidar cu acțiunea guvernului.* Având încrederea națiunii și a Coroanei, guvernul va continua să lucreze pentru realizarea programului partidului național-țărănesc.

Scandal la un schit

Un preot maltratat de călugărițe

La schitul de maici dela Mămăești, lângă Câmpulung (Muscel), s'a întâmplat un scandal fără precedent.

Se spune că preotul Poenăreanu ar fi făcut propuneri gingașe călugăriței Eulalia, cea mai frumoasă din mânăstire. Maica a protestat vehement, anunțând pe celelalte călugărițe, care cu ciomege și topoare au început să-l atace pe preotul... vinovat.

Scandalul a luat proporții și zgomotul devenise atât de mare, încât au sărit și numeroși vecini. Cu multă greutate preotul a fost scos din mâna maicelor revoltate.

Se face anchetă.

La un târg comercial

Un negustor care poate fi... rege !

Chișinău 24. — Ziarul „Besarabscaia Poșta" relatează următorul caz :

La târgul anual din com. Mălăești (jud. Lăpușna), au venit mai mulți negustori din Iași.

Unul din ei un anume Serghei Nistorel, s'a certat cu primarul comunei, protestând împotriva taxelor mari pe care le percepe primăria.

Nistorel a ținut o cuvântare țăranilor, îndemnându-i să nu plătească impozitele comunale.

Sosind jandarmii, unul dintre aceștia a spus la un moment dat lui Nistorel că servește țara și tronul, iar Nistorel a răspuns că și el poate deveni... rege și atunci toți vor asculta el.

Nistorel a fost arestat și înaintat parchetului.

Coresp.

Lucrările Parlamentului

23 Februar

CAMERA. — D. ministru *Mirto* declară că postul de radio-transmisiune dela Blaj e necesar și că oferta casei Marconi era cea mai avantajoasă.

D-nii *Dinu Brătianu* și d. *Leon* nu sînt mulțumiți de acest răspuns și cer anularea lucrări or.

D. *Mirto* spune apoi că interviewul d-sale din „Le Journal" a fost greșit redat.

D. Leon ; Il dezmințiți, fiindcă va somat d. Titulescu,

S'au făcut apoi diverse comunicări.

•

SENATUL — Se votează proectul de reducere a salariilor cu 99 contra 28 voturi. Deasemenea se votează reducerea diurnelor parlamentare.

x S'a promulgat legea pentru încorporarea, pe ziua de 15 Mart, a conting. 1933.

UNUL CARE INEBUNEȘTE IN SOMN

UN CAZ IMPRESIONANT LA BRAILA

In spitalul militar din Brăila s'a înregistrat un caz impresionant. In cursul nopții soldatul Nicolaie Ghersin, originar din Orhei, a sărit din pat și a început să țipe, să cânte, să râdă.

Apoi soldatul, numai în cămașă, a fugit din cazarmă. S'a dat alarma și militarul a fost urmărit printr'o pădure, pe calea ferată, timp de câteva ceasuri. In cele din urmă Nicolaie Ghersin a fost găsit și transportat la ospiciu.

Soldatul a fost examinat de medici, care au constatat că omul a înebunit în timpul somnului. Cauza ar fi probabil un coșmar puternic.

Spectacolele zilei

Unde mergem astăzi?...

24 FEBRUAR

Teatrul Național—*Relache.*

Cinema Trianon.—„*Grand Hotel*" cu Greta Garbo, Joan Crawford, John Barrymore, Lyonel Barrymore și Levis Stone ; „*Cimpanzeul*" cu Stan Bran; Jurnal sonor *Paramount.*

Cinema Sidoli. — Spectacolul trupei „*Bonzo*" (program schimbat) și fimele „*Pe drum greșit*" cu Gustav Fröhlich, Herman Thimig, Lucie Englisch și Max Adalbert ; „*Hoții din Bard* cu Thomas Meigan ; „*Catastrofa de calea ferată din București*".

Cinema Phönix. — „*Chemarea dragostei*" film românesc realizat de Jean Mihail.

Scenariul de Ion Golea, cu artiști dela Teatrul Național din București ; „*Cine-mi dă o sărutare*" cu Bernice Claire ; „*Miky la pattinaj*". In pauze : demonstrațiile magicianului *Meldis* (program nou).

Cinema Ghelțer — „*Sărut mânuța, doamna mea*" cu Marlene Dietrich și Harry Liedtke ; „*O aventura senzațională*" cu atletul Marcu.

•

Radio-București.—18 Orchestra Radio, 19 Informațiuni și semnul orar, 19.10 D. dr. C. D. Rădulescu : Trebue să apărăm copii de tuberculoză cu vaccinul B. C. G ?. 19.25 Orchestra Radio, 20 D. prof. Dragomir Hurmuzescu : Electricitatep, 20.20 d. prof. C. Rădulescu-Motru : Colectivul și individul, 20.40 d. Em. Ciomac : Concertul simfonic de astăseara, 21 ora exactă Orchestra filarmonică dirijată de d. George Georgescu : Festival Beethoven, 22 D. Ion Minulescu : Alte versuri, 22,15 Continuarea concertului simfonic, Informațiuni și știri sportive.

INFORMAȚIUNI

x *O nenorocire curioasă* s'a întîmplat în satul Romini de lîngă Buhuși. Gospodarul Vasile Zaharia, în etate de 60 ani, s'a dus să taie niște crengi. Din neatenție însă a tăiat tocmai creanga pe care se afla în copac. Bietul om a căzut jos și a murit pe loc.

x Parchetul de Bacău cercetează alte fraude vamale, comise de unii industriași din Bacău, cu oleina dată drept grăsime animală.

x D. Gr. Iunian va participa Duminică la o întrunire în Cernăuți.

Iar Luni va ține o conferință în Aula universității din Iași.

x La balul Asociației funcționarilor de Bancă, ce are loc mâine Sâmbătă 25 Febr., în elegantele saloane ale Orfelinatului din Str. Mărzescu, va apare „Jurnalul balului", al cărui conținut va interesa asistența.

x Asociația profesorilor universitari ieșeni și-a convocat membri pentru o consfătuire care va avea loc Duminică la rectorat.

La ordinea zilei : chestia salarillor.

x *La Bacău*, cunoscutul industriaș Isidor Oringher a fost condamnat la 15 zile închisoare, pentru că în Octombrie 1932, a lovit la Slănic-Moldova pe ziaristul Trotușanu.

x In spitalul Maternitea se află internată femeia Liuba Bejan din str. Ing. Scutaru.

In timpul incidentelor dela atelierele Nicolina femeia care era grevidă, fiind lovită în abdomen, a avortat.

x BOX — Duminică 5 Martie crt. ora 10 dimineață, va avea loc în sala „Sidoli" o mare gală pe box, în cadrul căreia vor lupta cei mai buni profesioniști dela sala C. F. R. din București și „Sport și Muzică" din Iași.

Discuții și păreri

NOTE DESPRE FRANCMASONERIE

(Continuarea din pagina I-a)

re au trasat origina acestei organizații tocmai la regele Solomon. Spre a o face mai interesantă, o declară o „societate secretă". Atâta trebuia, ca masoneria să devină odioasă în fața Catolicilor. Nu că masoneria se ocupa de Catolicism, dar biserica catolică din Franța—înfricoșată de câteva ordine secrete catolice care îi dădeau de lucru—se proclamase în contra ori-cărei organizații secrete. Rezultatul : cum biserica catolică se puse contra masoneriei, au înce ut și masonii să facă gură contra catolicilor. Insă organizația masonică n'a exclus din sânul său (căci era contra principiilor sale) pe catolici ; și sunt mulți din această confesiune care sunt masoni.

Aci se poate pune întrebarea : „de ce secretă ?" Pentru un latin aceasta pare ciudat, Dar trebue să știți că în țările Anglo-saxone sunt sute de societăți secrete și unele chiar catolice, cum e cazul cu „Knights of Columbus". Pentru popoarele germanice, există un farmec deosebit a face parte dintr'o organizație secretă și încă într'atâta încât se găsesc societăți secrete chiar pentru copii ! De exemplu, există una în America în care poți să devii membru trimetând 50 de cenți (85 lei) prin poștă. Aceste „secrete" nu sunt de nici un interes. Și ca să vă dau un exemplu cât de inocente sunt, e în deajuns să vă fac cunoscut că aceste „secrete" nu se schimb niciodată. Nu sunt deci secrete ce ar putea răsturna ordinea, căci pentru asta s'ar cere planuri secrete care s'ar acomoda circumstanțelor.

Chiar dacă aceasta organizație ar fi fost o coterie de atei, totuși într'o țară de libertate și ordine, nimenea nu ar putea fi îndreptățit să pornească o răzvrătire contra lor, atâta timp cât acestea nu s-ar dela fapte ilegale.

Unii au o du mânie contra francmasoneriei, datorat faptului că parte din aceste secrete sunt ceremonii simbolice „jidovești". Asta e adevărat ; și e și firesc întrucât cei care au început această organizație erau înfocați creștini din acel tip care citesc biblia și deci au introdus în masonerie povești luate din biblie.

Cei care aduc această obiecție, uită că biserica creștină nu-i decât o ramură a religiei judaice și că mult din ritualismul bisericei creștine se trage din cartea Leviticus.

Alții au o ură contra masoneriei din cauză că e „internațională". Acest termen „internațional" e odios în prezent, întrucât se asociază cu bolșevismul care îl întrebuințează foarte des. In masonerie însă nu se pomenește nimtca de internațional.

Poți spune că e internațională în sensul că se găsește în toată lumea. Dar asta o poți spune, dacă vrei, și de biserica creștină, și de automobilele „Ford" și de mașinele de cusut „Singer", întrucât le găsește pretutindeni. De fapt ar fi fost în onoarea masoneriei dacă s'ar fi ocupat de a răspândi un spirit de internaționalism și bună voe între popoare. Dar între masoni (ca și între cei ce nu sunt) găsești fel de fel de oameni : și șovini și xenofobi, dar și oameni multi-laterali.

Acești adepți antimasonici care asociază cuvântul „internațional" cu masoneria, sunt dintre acei care ar crede că masoneria e menită să submineze statele.

Trebue însă să știți că un mare număr din foștii președinți ai Statelor-Unite precum și regi din Anglia și țările Scandinave, au fost masoni și că sunt milioane de masoni actualmente în țările anglo-saxone și germanice ; și că chiar în România, cu siguranță, se găsesc în rândurile masonilor și ofițeri și magistrați și înalți funcționari. Kogălniceanu am auzit că a fost mason, și Dumnezeu știe câți alți oameni de stat din România au fost în trecut membrii acestei organizații.

Masoneria nu e ceva nouă, nici în lume nici în România. De ce oare tocmai acuma s'au trezit oameni să găsească în masonerie un mare pericol ?

x Doctorul BRENER *specialist mamoș*, boli de femei consultații dela 2 până la 4 p. m.

UN DOLIU AL ARTEI MOLDOVENEȘTI

PICTORUL GHEORGHE POPOVICI

A INCETAT DIN VIAȚA

Azi în zorii zilei, a încetat din viață, într'o odăiță singurateacă, un artist valoros, din vechea pleiadă a intelectualității ieșene.

E vorba de Popovici Gheorghe, fost director la Academia de arte-frumoase.

*

Gh. Popovici s'a născut la Iași în ziua de 1 Octombrie 1860. Studiile secundare și le-a făcut la Iași; apoi a urmat școala de arte frumoase din capitala Moldovei, obținând cu mare succes diploma acestei instituții.

S'a specializat la Roma și Paris, unde a fost bursier al statului român. I s'a acordat premiul cel mare din străinătate, medalia bene-merenti clasa I, ordinul Sf. Stanislaus, medalia de aur cu diplomă specială. A fost numit în dese rânduri președinte în comisia de examinare pentru ocuparea de catedre la Belle-Arte și la comisiile dela școli secundare.

In 1911 a fost numit profesor la școala de Belle Arte din Iași. Intre 1911 — 1926 a funcționat în calitate de director al instituției.

*

Popovici a fost un pictor talentat. La Universitatea din Cluj se află expusă o valoroasă lucrare a sa: un măreț tablou înfățișând pe Horia, Cloșca și Crișan. La pinacoteca din Iași se găsesc alte lucrări apreciate ale decedatului. O pânză deosebit de interesantă, impregnată de o artă deasebită, este „Consiliul dela Nicea",—pânză expusă în Palatul metropolitan din Iași.

*

Artistul distins a murit în singurătate. Trăia în ultimul timp retras, îngrijit de o femee bătrână. Acum câteva zile a fost vizitat de d. dr. P. Zosin, care i-a prescris câteva întăritoare.

Dar organismul slăbit n'a mai rezistat. Azi dimineață a închis ochii pentru totdeauna, răpus de o congestie pulmonară.

Gh. Popovici moare în vrâstă de 73 ani. *Admar*

x O alegere chibzuită a cremei pe care o întrebuințați constitue o datorie față de higiena feței. Un obraz defectuos (pete, pistrui, riduri, coșuri) se îndreaptă și dispar ușor după întrebuințarea Cremei de Lăcrămioare de noapte.

Depozit : Farmacia Dr. D. Beceanu, Piața Halei Iași. 10

Reducerile bugetare

la Universitatea Iași

In urma unei înștiințări sosite dela d. Tr. Bratu rectorul Universității, (care se află în Capitală) Senatul universitar a fost convocat de urgență pe mâine Sâmbătă, ora 5 p. m., pentru a discuta bugetul Universității. D. profes. dr. Tănăsescu sosit din Capitală, a adus detaliat tabloul cu reducerile proectate fiecărei facultăți în parte, remânând ca aceste reduceri să se discute de către consiliile facultăților respective, după care Senatul în plenul său le va discuta în ședința sa de mâni Sâmbătă.

*

Consiliile profesorale ale celor 4 facultăți au fost convocate de urgență, pentru ca până mâni Sâmbătă deciziile lor să vie înaintea Senatului.

x Numărul 75,662 care a câștigat cinci milioane lei la loterie, era în posesia unor cetățeni din orașul Tulcea.

DUPA INVENTAR !

Mâne Sâmbătă 25 Februarie 1933

Ultima zi eftină

Filialele din Iași ale FABRICII „HERCULES" S. A. CERNAUȚI
Desfac stocuri de mărfuri cu prețuri pe jumătate

DOVADA
OBSERVAȚI PREȚURILE MAI JOS NOTATE :

Ciorapii fild'ecosse	LEI	8 în sus	Chiloți fild'écosse	LEI	34-38
Ciorapi p. copii			Chiloți din mătase	LEI	48-58
Ciorap fild'ecosse pentru domni	LEI	18-22-28	Combinesoane mătase	LEI	83
Ciorap fild'ecosse pentru doamne	LEI	11-18-24	Berete și băști de lână	LEI	8-14
Ciorapi de lână p. doamne	LEI	58	Pulovere p. doamne	LEI	68-88
Chiloți fild'ecosse p. copii	LEI	18-21-26	Fulare	LEI	28-38
Ciorapi de mătase p. doamne	LEI	38-48-58	Rochi moderne	LEI	260-480
Chiloți mătase p. copii	LEI	28-33-38	Bluze de mătase	LEI	128-168

și multe articole reduse la jumătate.

NOUI ȘI IMPORTANTE REDUCERI LA TRICOTAJE

HERCULES : str. Ștefan cel Mare No. 13
HERCULES : str. Lăpușneanu No. 38

Pentru a evita aglomerația, recomandăm târgueliile de dimineață

„HERCULES" S. A.

Fabrică de Tricotaje și Ciorapi CERNAUȚI

INTRE CORPORAȚII ȘI CAMERA DE MUNCĂ

O lămurire a președinților de Corporații

Primim:

Domnule Director,

In ziarul „Opinia" cu data de 24 Februarie a. c., este publicat în pag. III o informațiune dată în numele Comisiei Interimare a Camerei de Muncă. In dreptul nostru de a arăta adevărul, vă rugăm a se publica răspunsul, mulțumindu-vă cu anticipație pentru bunătatea dv.

In primul loc ținem să arătăm că Casa Asigurărilor sociale de la Iași și din țara întreagă sunt de sine stătătoare, având Casă Centrală autonomă la București, cu lege specială și nu este supusă Camerei de Muncă și care Cameră nu se poate amesteca și să dicteze conducerea.

Președinții Corporațiilor și Șeful de serviciu al acestei instituții, nu pot primi ordine decât de la Casa Centrală a Asig. sociale București.

Ar face bine domnii din Comisia Interimară a Camerei de Muncă să nu se erijeze în conducători ai altor instituțiuni, ci să citească și să învețe legea Camerelor de Muncă și să se mărginească a înscrie în listele electorale pe toți meseriașii, muncitorii și salariații din comerț și industrie, și să nu caute a introduce pe ușa de din dos persoane ce nu aparțin acestei Camere.

Aceasta este datoria comisiunii interimare, deocamdată; iar în ce privește alegerea Camerei de Muncă, să fie siguri d-lor că meseriașii din Iași nu vor alege demagogi, intruși și parveniți în secția meseriașilor, căci meseriașii ieșeni cunosc oamenii destoinici cari au dat dovadă de muncă pentru binele asiguraților ieșeni.

In ce privește deschiderea băilor, ea este decisă încă de acum 18 zile, pentru ziua de 24 Febr. a. c. de către președinții Corporațiilor împreună cu dl. șef de serviciu al acestei Case, — nu de Inspectorul Industrial cum a publicat în ziare.

Dumnealor care vor să-și facă astfel propaganda electorală, se înșeală, căci dacă au ajuns în această instituție unde politica nu trebuie să intre, prin alegeri nu vor ajunge.

Cu deosebită stimă,
Președinții Corporațiilor
din Iași

s. s. *V. Arsenie, N. O. Mărgărint, D. Gafencu, Șt. Lungu.*

Dela Corpul Experților contabili Iași

Marți 21 crt. s'a ținu în localul Băncii Naționale o importantă ședință a Consiliului Corpului, sub președinția D-lui G. Marinescu.

Printre alte chestiuni referitoare la alegerile care vor avea loc pentru Camerile de Muncă, s'a luat în discuție și importante chestiuni a ajutorării colegilor șomeri din Corp, al cărui număr se îngroașă pe zi ce trece.

Cum fondul de care dispune corpul pentru acest scop este foarte restrâns, față de marile nevoi, s'a decis constituirea unei comisiuni formată din d. G. Marinescu directotul Băncii Naționale și d. I. Horoveanu directorul Băncii Moldova care să se ocupe cu colectarea unui fond însemnat dela principalele instituțiuni comerciale și industriale din localitate.

Astă-zi această comisiune, începându-și activitate, a obținut printre primele subscripții :

Lei 20.000—dela fabrica Țesătura-Iași. Lei 5000 dela Dl. I. Goldștein Dir. Țesăturei. Lei 10.000 dela Banca Moldova iar Dl. G. Marinescu a intervenit la Direcțiunea Băncii Naționale din București pentru obținerea unei sumi mai însemnate pentru acest scop.

In acest mod se speră că se va putea ameliora într'u cât-va situația precară a celor mulți nevoiași, pe aceste vremuri grozave de criză.

x **Durerea de bătături** te enervează și te face uricios. Remediul îl găsiți în preparatul „ANTICALUS" soluție și pomadă. Depozit Farmacia Dr. Rătianu str. Cuza Vodă No. 48. Marca depusă.

Al 3-lea concert simfonic

la Teatrul Național

Duminică 26 Februarie orele 11 dim. precis, va avea loc al 3-lea *Concert simfonic* dat de Orchestra Academiei de Muzică „*G. Enescu*" la Teatrul Național.

Va dirija dl. *A. Ciolan*

Program:

Symfonia 8-a L. v. Beethoven, Suita Slovaca V. Novak, Meistersinger R. Wagner.

Biletele la „Brașcu".

O intervenție duioasă

a unor copilași

Un fapt care merită să fie relevat, s'a petrecut azi dimineață în cabinetul d-lui primar P. Bogdan.

Printre numeroși petiționari cari abundă cabinetul primarial, și-au făcut apariția 4 copilași.

Trei mai bine îmbrăcați, iar al patrulea ferfeniță, cu o pereche de ghetuțe prin care ieșean degetele.

Ei au întins d-lui Bogdan o cerere și i-au spus:

— „D-le primar; vă rugăm să-i dați colegului o pereche de ghete. Tatăl lui e sărac, are 10 copii și nu poate să-i îmbrace.

E cel mai bun elev din clasă și e păcat să rămâe acasă".

Induioșat de cererea celor trei copilași, părintele municipiului a dispus ca deîndată copilul sărac să fie încălțat, elogiind gestul frumos al colegilor.

Copiii cari s'au prezentat sunt elevi din cl. 4 primară dela școala „Gh. Asachi".

D. Zelea

x **Laboratorul de analize** Dr. Beceanu Piața Halei execută în cele mai perfecte condițiuni, **analize complecte de urină.** La cerere se pun la dispoziție vase speciale de colectat urina. 7

Mâine Sâmbătă 25 crt. în saloanele
ORFELINATULUI EVREESC

BALUL

Asociației Funcționarilor de Bancă

Bilete de vânzare la Ceasornicăria Kahane str. Lăpușneanu
D. ogueria Bojet str. Cuza-Vodă.

VIZITAȚI

Expoziția din Viena

cu voiajul organizat pentru data de 11-19 Martie 1933 2 zile la Budapesta și restul zilelor se vor petrece la Viena.—Tren accelerat cl. II-a cu locuri rezervate, găzduire și întreținere de primul rang, vizitări foarte interesante, excursii prin împrejurimi, etc.

Inscrieri și informațiuni la Biroul de voiaj :

Hamburg-America Linie S. A. R.

Iași str. Lăpușneanu 40, și laziarul „OPINIA".

ȘTIRI POLIȚIENEȘTI

SE JOACĂ LA NOROC

IN CAFENELELE DIN IAȘI

Descinderea polițienească de astă noapte

Poliția locală fiind sezisată că în numeroase localuri din oraș se practică pe o scară întinsă jocurile de noroc interzise de autorități, s'a hotărât facerea unor controluri inopinate.

D-nii V. Gasparovici șeful biuroului judiciar și Eug. Bârzescu șeful circ. I-a, însoțiți de câțiva agenți polițienești, au făcut în cursul nopții o serie de inspecțiuni și descinderi în diferite puncte ale orașului. In cafeneaua d-lui Marin Ionescu din str. Săulescu No. 1, polițiștii au surprins mai mulți indivizi, care practicau jocul de „barbut".

Mesuța de joc și banii au fost confiscați; iar jucătorii anume Gh. Anton din Țicăul de Sus Nr. 8 și Herșcu Franțuzu din Mahalaua Sft. Ștefan 11, au fost înaintați poliției spre a fi cercetați.

S'a hotărât ca asemenea descinderi să se facă cât mai des, spre a se stârpi sistemul jocurilor de noroc în care au fost atrași numeroși naivi care-și pierd ultimul ban la tripouri.

Jocul de noroc este rezervat exclusiv Loterlei... Statului!

*

Două încercări de jaf.— In cursul nopții câțiva indivizi au spart geamurile măcelăriei Aron Lupu din str. Păcurari 171 cu scopul de a o jefui. Dar negăsind nimic în prăvălie, ei s'au îndreptat spre frizeria d-lui Lazăr Katz din str. Păcurari 169, vecin cu măcelarul, spărgând și aici geamurile și furând câteva obiecte ce se afla într'o vitrină. S'a deschis o anchetă.

Furturi.— Au fost reținuți la poliție Profira Costaș din str. Zugravi 25 și Ușer Idel Leib din str. Dăncinescu No. 11, învinuiți de locuitorul Gh. Tărăboacă din com. Tomești-Iași că i-ar fi furat suma de 1000 lei.

— Deasemenea este cercetată la poliție femeia Maria Sterescu din str. Țicăul de Sus m. 4, reclamata de d. Sami Marcovici din str. Unirii 11, că i-ar fi furat lucruri casnice în timp ce se afla în serviciul d-sale.

Diverse.— Soldatul Loghin Solincov, care a dezertat din Rgt. 24 Infanterie Tecuci a fost arestat în localitate.

— Au fost înaintați poliției. Constantin Toarbă din str. Mihai Vodă. 35 pentru că a provocat scandal în localul d-lui Strul Hascalovici din str. Uzinei No. 4; Ioan Cana din str. Stânca No. 8 și Vasile Rusu din str. Aron Vodă 32, părând suspecți.

— Un început de incendiu s'a declarat la d. Mendel Faibiș din str. Tătărași 34, fiind localizat imediat.

Rep.

Sâmbătă seara 25 Feb.
are loc în saloanele
Cercului Militar
BALUL ANUAL
al Societății Crucea-Roșie
Va fi fără îndoială cel mai populat și cel mai elegant bal al sesonului

INFORMAȚIUNI

x *Bancnotă falsă.*—Cu ocazia vărsării unei sumi de bani la Banca Națională de către comerciantul Av. Ludaicer din str. Cost. Negri, s'a constatat că una din bancnotele de 1000 lei este falsă.

Bancnota a fost confiscată și anulată. Ea a fost trimisă Siguranței, pentru a se cerceta proveniența.

D. Grig. Botez, șeful serviciului judiciar al siguranței, cercetează cazul.

x *Siguranța ieșană* a expediat ieri la Chișinău 24 tineri arestați cu ocazia descinderilor.

In cursul zilei de ieri s'au făcut noui descinderi. Insă fără rezultat.

Tot ieri, într'un local din centrul orașului, a fost găsit un doctor din altă localitate, care a părut suspect prin faptul că se interesa de numărul medicilor militari din Iași. Doctorul a fost condus la poliție, spre a da lămuriri.

x Poliția cercetează plângerea făcută de d. Dumitru Vasaru din Burdujeni, care acuză pe d. Iordache Smântuc din Nicolina că i-a luat dobânzi nelegale cu prilejul unui împrumut.

x Datorită succesului obținut în „Macbeth", Direcția generală a teatrelor a invitat pe artistul nostru, d. Aurel Ghițescu, să joace rolul titular în „Vlaicu-Vodă" la Teatrul Național din București.

Spectacolul va avea loc săptămâna viitoare.

Un proces

de atentat la pudoare

Tribunalul secția I a judecat eri opoziția d-lui Dumitru Crâmaru din str. Arcu, condamnat la 1 an de zile închisoare pentru atentat la pudoare

El este acuzat că a atras în curtea Hotelului Traian pe d-ra Aneta Gross, abuzând de dânsa. Inculpatul prin d. av. Mircea Sion, arată că reclamația ar fi fost făcută din răzbunare și că avea cu fata legături mai vechi.

A cerut să i se admită proba cu martori, spre a dovedi acest fapt.

Tribunalul a admis cererea, amânând procesul. Rep.

Inaugurarea Școlii

de surdo-muți din Tătărași

Duminică 26 Febr., ora 4 după amează, are loc inaugurarea școlii de Surdo-Muți din localitate.

Solemnitatea se va desfășura în localul școlii, fost Orfelinatul Ferdinand. din str. Vasile Lupu. Cu această ocazie se vor produce și micii copilași infirmi de ureche și pe care un inimos comitet având în frunte pe d-nul Primar Bogdan, și format din d-nele Ana Bogdan, Elena Ghiulea, Mariana Racoviță, Otilie Braunșteiu, dr. Bălăceanu și d-nii dr. Balif, dr. Cădere, Osvald Racoviță, ajut. prim. Gh. Colcea, revizor Cumpătă, dr. Früling, inginer Rosin, Nimerovschy, H. Gherner, avocat Sand, se silesc din răsputeri pentru a-i educa și scoate pentru viitor din dependența socială. Copili învață în școala condusă de doi specialiști din Viena soții Jemma, să scrie, să vorbească, desemneze, lucreze.

Pentru viitor Comitetul intenteză să înființeze ateliere în care copii să deprindă o meserie; în acelaș timp vor fi pregătite pentru practica agricolă, care pare cea mai indicată pentru infirmitatea lor.

Comitetul nădăjduește că interesul publicului pentru muuca întreprinsa, va crește când școala care funcționează la Iași va fi în deaproape cunoscută. De asta face un apel inimos și invită pe Eșeni la inaugurare.

Ei vor asista cu această ocazie la demonstrații foarte interesante, de vorbă și gimnastică! Nemeni să nu lipsească.

Informațiuni

x Abonamentele la domiciliu ale ziarului „Opinia" se distribue imediat după apariția ziarului.

x Primiți comisiunile distinse compuse din doamnele : Goldner, Grosvald, Dr. Ochs, Hirschensohn, Jankelevici, Ing. Solomon Goldstein, Berghoff, Schoenblum, Schiller, Zoller, Wachtel, Goldfarb, Moscovici etc. care activează pentru **Terminarea Azilului de bătrâni** Rasplătițe-le cu ofrande mari. Astfel vă faceți datoria față de bătrânii uitați pe drumuri.

x Marele specialist în ceasornice de precizie **Leon Goldenberg (Ceasornicăria Palatului)** str. I C. Brătianu 80 (vis-a-vis str. Mârzescu).

Un proces senzațional

Orice fel de
PUBLICAȚIUNI
pentru
Monitorul Oficial
se primesc
la administrația ziarului
OPINIA
str. Lăpușneanu 37

SINDICATUL VOIAJORILOR
pregătește mari surprize la
Balul anual
ce-l organizează în saloanele Sfatului Negustoresc. Balul va avea loc irevocabil Sâmbătă 25 Februarie
JAZZ SIGALLY.—Foto „LUVRU" Marcel Braun, fotografiază până'n zori.

GUSTAȚI vinurile superioare la „6 BUTOAIE" str. Uzinei 4. Prețuri reduse.

DOCTOR CASSVAN consultă str. Elena Doamna 20, orele 2-6, 8-9½.

DOCTOR SIDOR MOSCOVICI boli interne, nervoase și nutriție (diabet, boli de ficat, rinichi, guta, reumatism, ischias) str. Palat 5.

MARȚIȘOARE aur și imitațiuni fine, ceasornice de aur bărbătești și de damă se vinde cu prețul fabricei la Ceasornicăria Moldova B. Milgrom str. Cuza Vodă 42.

LECȚII DE ENGLEZĂ predă licențiată în litere, absolventă a cursului de perfecție dela Oxford. Selma Milian, Palat 14.

Sticlaria HIRSCHENSOHN, Panu 39 vinde aparate Radio Philips prețurile fabricei.

Magazinul TRANDAFIRUL ROȘ a primit : cămăși, cravate, ciorapi, prosoape pijamale.

PREPAR serios elevi(e) de curs primar și secundar de orice clasă—în condițiuni extrem de avantajoase--garantând reușita. Doritorii sunt rugați a se adresa prin o c. p. la adresa: GH. POPOVICI str. Zugravi 31, Casele Cucu Poarta Vămii, Loco

DE VANZARE casele din str. Asachi 8, cu avantaje de plată. DE INCHIRIAT un mic apartament la aceiași adresă.

Azi la Cinema GHELTZER
filmul duduielor frumoase
MARLENE DIETRICH
în splendida operetă
Sărut mînuța Doamna mea...
și O Aventură Senzațională
cu celebrul atlet MARCCO
superior lui Maciste și Ausonia

CABARETUL
Ingerul de Aur
cu Lucie English

ULTIMA ORĂ

RĂZBOIUL CHINO-JAPONEZ

America gata să intervie

Londra 24. — Guvernul japonez a trimis Chinei un ultimatum, cerându-i evacuarea imediată a provinciei Jehol.

Guvernul chinez a respins ultimatul.

Ca urmare, trupele japoneze şi mandciuriene au dezlănţuit ieri ofensiva generală. Avioane japoneze aruncă proclamaţii, arătînd că Japonia nu luptă contra poporului chinez, ci numai împotriva guvernului din Nanking care întrebuinţează procedee neleale.

Guvernul chinez a lansat un manifest către ţară, în care chiamă naţiunea la mobilizare pentru a ţine piept invaziei duşmane.

America se pregăteşte

„Associated Press“ anunţă că ofiţerii americani, din armata terestră şi din marină, aflaţi în garnizoana insulelor Filipene, au primit dela Washington ordinul să fie gata a pleca în apele chineze, pentru a apăra viaţa şi averea supuşilor americani.

Cea mai mare parte a flotei americane de război se află concentrată în oceanul Pacific.

*

Londra 24 — „Daily Herald“ anunţă că o fabrică britanică a confecţionat şi expediat 36 milioane cartuşe pentru Orientul-extrem. Alte fabrici engleze au executat, în ultimile luni, însemnate cantităţi de arme.

„Daily Telegraph“ află că în porturile britanice se încarcă mari cantităţi de muniţiuni şi material de război, pentru China.

Harta Mandciuriei, teatrul de război chino-japonez. Trupele japoneze au ca obiectiv imediat punctele Peking şi Shanhaikwan.

UN MARE MATCH DE BOX

AL LUI MOŢI SPAKOV

Londra 24 — In vasta incintă Albert Hall, s'a disputat aseară un interesant match de box între Joe Peterson, campionul Angliei la categoria grea, şi boxerul român Moţi Spakov.

Un public imens a urmărit fazele, foarte interesante, ale matchului.

Reprizele prevăzute, s'au disputat în întregime şi lupta părea nedecisă. In cele din urmă, juriul a proclamat învingător la puncte, pe Peterson.

Publicul a făcut manifestaţie de simpatie ambilor luptători.

Un caz foarte curios

al unui profesor universitar

Chişinău 24.—D l P. Constantinescu-Iaşi, profesor la Facultatea de teologie, a primit o scrisoare semnată „locotenent Stancov“. In scrisoare se spunea că un anume Al. Stancov (frate cu locotenentul) a fost arestat pentru comunism şi depus la închisoarea Chişinău.

Asupra lui avea corespondenţă pentru d. prof. P. Constantinescu-Iaşi. Lt. Stancov scrie profesorului că are şi el idei de stânga şi de aceia vrea să-i înlesnească o întrevedere cu deţinutul Al. Stancov. In consecinţă, îl invită pe d. prof. Constantinescu să vie seara la închisoare, unde i se va înlesni întrevederea în sala corpului de gardă.

*

D. prof. P. Constantinescu-Iaşi a înştiinţat imediat parchetul, depunând şi scrisoarea în chestie. D. Constantinescu arată că nu poate fi la mijloc decât o înscenare. E convins că nici nu există la Chişinău un locotenent Stancov, ci agenţii provocatori recurg la mijloace mizerabile, pentru a creia dificultăţi oamenilor de treabă.

Problema datoriilor agricole

Pregătirea proectului de lege

Bucureşti 24.— In baza propunerilor făcute de comisiile speciale, la Ministerul de justiţie se întocmeşte proectul de ege pentru stabilirea definitivă a raporturilor între debitorii şi creditorii agricoli.

Normele generale ale proectului sînt:

Convertirea datoriilor pe un termen care va ti fixat între 15 ani cel puţin şi 30 ani cel mult.

Nu se reduc creanţele (conform unui angajament luat faţă de Liga Naţiunilor). Dar se vor recalcula dobânzile, reducându-se la 3 la sută peste scontul Băncii Naţionale.

O întorsătură senzaţională

în afacerea dela Hirtenberg

Viena 24.—In afaeerea contrabandei de arme dela Hirtenberg, s'a produs un fapt curios.

Guvernul hotărâse ca armele să fie înapoiate în Italia. Dar directorul general al căilor ferate austriace s'a adresat deputatului Koenig şi i-a propus să-i înlesnească o înşelăciune.

Anume, să transporte armele în Ungaria, iar în Italia să înapoeze nişte vagoane goale.

Cancelarul Dolfuss, înştiinţat despre acest lucru a pus imediat în disponibilitate pe directorul general al căilor ferate.

Mărfuri sustrase din trenuri

O bandă descoperită la Mărăşeşti

Organele c. f. r. au descoperit la Mărăşeşti o bandă de ceferişti, care sustrăgeau colete din vagoane. Astfel în ultimul timp s'a constatat în repetate cazuri că au dispărut din trenuri numeroase mărfuri de valoare.

S'a găsit un întreg bazar de obiecte furate din vagoane, precum şi numeroase scule speciale pentru deschiderea lăzilor şi pachetelor. Vinovaţii, prin care se află conductorul de tren C. Fîntînalu, Radu Mihalache, Aneta Nagy, etc, au recunoscut faptele.

Cercetările continuă.

Revărsarea Dunărei

Ghiaţa de pe Dunăre a început să se topească. Apele crescute, trec peste maluri.

Pe teritorul jud. Ialomiţa, s'a rupt un dig şi apa a pătruns în comuna Mânăstirea.

Pe canalul Chilia se procedează la spargerea gheţei cu dinamită, pentru a se evita inundaţii în Deltă.

Anchetarea muncitorilor arestaţi

Bucureşti 24 — D. col. Hotineanu va începe curând instruirea propriu-zisă a muncitorilor depuşi la Jilava. Se crede că săptămâna viitoare Comandantul de Corp va semna ordinul de trimitere în judecată.

*

Ziarul „Drum Nou“ al Blocului cetăţenesc (Gr. Forţu) a fost confiscat.

D. maior Eduard Konya a fost delegat cu cenzura publicaţiilor ne-periodice.

*

La Cetatea-Albă, s'a făcut percheziţie la locuinţa d-lui avocat Al. Rota, şeful organizaţiei lupiste. S'au confiscat exemplare din ziarul „Inainte“.

x **Tenul iritat de vânt** şi **de frig** se normalizează repede întrebuinţând **Crema Miraculoasă** specialitatea Famaciei Dr. Rătianu Iaşi. Această cremă distruge petele de pe obraz şi albeşte şi catifelează pielea dându-i o fineţă deosebită.
Cereţi amblajul original. Marcă depusă. Se trimite contra ramburs ori unde s'ar cere.

Festivalul sportiv

al Soc. de Gimnastică, Sport şi Muzică

Duminică 26 Februarie, va avea loc în sala Teatrului Sidoli ora 10 a. m. un grandios festival sportiv organizat de cunoscuta Soc. de Gimnastică, Sport şi Muzică din localitate.

Un program bine alcătuit de apreciatul profesor de educaţie fizică V. Ultimescu, va stârni senzaţie.

In afară de programul de gimnastică la aparate ca: bară, cal, paralele, etc. vor mai fi dansuri naţionale executate de echipele Soc. şi a Liceului de fete Ortodox. Apoi cel mai interesant match de box al sezonului între cunoscuţii boxeuri eşeni Ciudin B. şi Băncescu Nec.

La reuşita acestui festival mai colaborează şi Liceul Internat. Lis.

x **Aflăm că d-nul George Chiucă s'a retras din preşidenţia sindicatului brutarilor.**

Un cunoscut bancher dispărut din Fălticeni

se predă parchetului

Fălticeni 24, — Face mare senzaţie în localitate ştirea că s'a predat parchetului de Baia cunoscutul bancher Fişel Flicher dispărut în împrejurările pe care le vom relata mai jos;

In vara anului 1931 s'a comis o tâlhărie pe şoseaua Spătăreşti 4 Km. de oraş. Au fost oprite vreo 10 maşini ale căror pasageri au fost perchezitionaţi. Printre victime era şi d. Al. Botez preşedintele Tribunalului Baia.

După lungi cercetări întreprinse au fost descoperiţi principalii autori ai furtului C. Cristan şi Fr. Coculaş, aceştia au declarat că au comis jaful în complicitate cu Fişil Flicher, cunoscut bancher şi moşier —pe vremuri—şi sora sa Maria Flicher.

Intre timp Fişil Flicher fiind declarat în stare de faliment, acuzat de dare de foc şi neclarificat cu situaţia militară dispare din localitate fără a i se da de urmă.

Procesul tâlhăriei urmează să se judece de către Curtea cu juri pe ziua de 1-2 Mart. Fişel Flicher, după 2 ani de absenţă, a apărut în localitate şi s'a prezintat la parchet.

In urma interogatorului luat şi de dl. jude instructor, Flicher e trimis la arestul preventiv şi aşteaptă ziua de 1 Martie, când urmează ca juraţii să decidă de soarta lui.

N.

x Intrebuinţaţi **„NARIN“** remediu suveran contra gutuaiului, previne şi vindecă orice afecţiune a căilor nazale şi respiratorii. De găsit în tuburi originale la **Farmacia Dr. D. Beceanu, Piaţa Halei Iaşi.** 2

I N F O R M A Ţ I U N I

x Câţiva locuitori din comuna Păuşeşti au reclamat parchetului pentru abuz de încredere, pe conducătorii cooperativei din acea comună.

Parchetul cercetează.

x *Aula Universităţii* **Duminecă, 26 Februarie ora 11 a. m.** *Conferinţa* D-lui Prof. univ. *Iorgu Iordan* despre *„Starea actuală a Filologiei Române“.*

x **Parastas.** — Implinindu-se 40 zile dela moartea regretatului *Pavel Nedelcu*, un parastas se va oficia mâne Sâmbătă, ora 11 dimineaţă, la mormântul din cimitirul Eternitatea.

Familia roagă rudele şi prietenii să asiste.

x „Ateneul evreesc“ din localitate organizează **pentru** Sâmbătă 25 cor. ora 8 seara o frumoasă serată dansantă, iar pentru Duminică 26 cor. ora 4 p.m. un festival artistic.

D. av. Omer Popovici va conferenţia despre „Contribuţia evreilor în artă“, după care se va juca „Farsa“, hilariantă comedie de Tunkler, interpretată de câţiva foşti actori ai Naţionalului ieşan. Intrarea liberă.

x **Asociaţia Proprietarilor Urbani Ipotecaţi,** invită pe toţi membrii ei, cât şi datornici urbani de ori ce categorie, pentru Duminică 26 Febr. a. c. *ora 4 p. m.* la întrunirea ce va avea loc în *Sala Camerei de Comerţ*, unde se va discuta asupra proectului de asanare urbană.

x *Aula Universităţii* Luni 27 Febr. c. ora 18, D-l *Gr. Iunian* va conferenţia despre: *Restabilizare.* Conferinţă organizată de soc. stud. „Moldova Iutregită“.

x **Balul ceferiştilor**—Mâine seara are loc în vastele saloane ale căminului culturul c. f. r. (dela Râpa Galbenă) *„Balul anual al ceferiştilor“.*

Comitetul de conducere, în frunte cu d-nii inspectori Romulus Ciugulescu şi Dionisie Heul, pentru buna reuşită a balului, a pregătit numeroase concursuri: concurs de dans, concurs de frumuseţă pentru doamne şi domni. cel mai frumos costum naţional, domnişoara cu cei mai frumoşi ochi, etc.

Totodată un juriu de domni şi doamne va alege pe *„Miss C. F. R.“* şi „Regina Balului“, care vor primi frumoase cadouri.

In tot timpul balului Jazz-ul „Reg. 13“ va executa cele mai noui cântece.

x Eri a avut loc instalarea sub-comisiei interimare a Camerei de Munca la Tg. Frumos, în prezenţa d-lui ajut. de primar Colcea, inspector Ciurea şi a reprezentanţilor muuncitorimii din acea localitate.

După instalare, cei prezenţi au trimis o telegramă omagială d-lui ministru D. R. Ioaniţescu.

x **Balul avocaţilor.** — Membrii consiliului de Administraţie al Baroului ieşan au avut ieri după amează o consfătuire în vederea organizării tradiţionalului bal al avocaţilor.

S'a luat hotărârea ca balul să fie dat în seara de 25 Martie. Sâmbătă după amează va avea loc o nouă consfătuire, când se vor decide directivele de lucru pentru membrii organizatori. In cursul săptămânii viitoare va începe publicitatea şi plasamentul invitaţiilor.

Balul va avea loc în palatul de justiţie. Este de aşteptat că va fi unul din cele mai selecte baluri ale anului.

D. HALIPPA nu revine...

Bucureşti 24 — Intrebat ieri de ziarişti, d. Pan Halippa a declarat că nu revine asupra demisiei, ci se consideră definitiv retras din guvern.

Facturarea mărfurilor

care se pun în vânzare

Administraţia Financiară Iaşi aduce la cunoştinţa celor interesaţi că noua lege a impozitului pe lux şi cifra de afaceri este precisă.

Nimic nu se poate scoate dintr'o întreprindere fără a se factura.

Mărfurile ce se vând direct din fabrică, se facturează în mod definitiv.

Mărfurile care se trimit depozitelor sau magazinelor de desfacere sau consignatarilor, vor fi facturate în mod provizoriu la preţul zilei; iar trimestrial se va face decontarea.

Pentru aceasta, fiecare întreprindere va ţine la fabrică şi un registru special de mărfurile trimise depozitelor, iar depozitele vor ţine un registru special de mărfurile primite dela fabrică şi vândute.

Dacă ţinerea acestor registre pentru intreprinderi care desfac mărfurile prin magazine de desfacere cu detail, este anevoioasă, Ministerul de Finanţe admite ca aceste întreprinderi să nu mai fie obligate la ţinerea celor două registre obligatorii după lege. dacă intreprinderile îşi vor factura definitiv mărfurile ce trimit acestor magazine de desfacere.

Pentru aceasta va trebui însă aprobarea prealabilă a Ministerului.

MĂRTIŞOARE
FINE şi MODERNE
găsiţi cu preţuri
extrem de Reduse la
Ceasornicăria TISCHLER
str. Ştefan cel Mare 33
(vis-a-vis de Mitropolie)

Rezolvaţi-vă afacerile şi petreceţi în acelaşi timp Grand Hotel din Bucureşti, Calea Victoriei 11, alături de marele magazin „Aux Galeries Lafayette“, vă oferă această posibilitate.
Grand Hotel este singurul hotel din Bucureşti în genul marilor hoteluri din străinătate, pentrucă pe lângă confort camere spaţioase şi curate, baie, telefon, apă caldă şi rece în permanenţă curgătoare în fiecare cameră, uşurează activitatea pasagerului, punându i la dispoziţie un hall elegant pentru primirea oamenilor de afaceri, un salon intim pentru primirea prietenilor şi are grijă şi de partea distractivă. Intr'adevăr, restaurantul hotelului are o orchestră minunată sub conducerea maestrului Grigoraş Dinicu şi Jazul Hönigsberg-Seidman.
Preţul camerelor dela Lei 130

MISTERUL SINUCIDEREI ELEVEI OLGA CERBU

O DRAMĂ DIN VIAŢA ŞCOLARĂ

Am relatat eri că în spitalul Sft. Spiridon a fost internată eleva Olga Cerbu de la şcoala profesională „Reuniunea femeilor române“, care a înghiţit otravă.

In spre seară pe la ora 5, sinucigaşa cu toate eforturile făcute de medici, şi-a dat sufletul.

Cadavrul a fost depus la morgă. urmând a i se face autopsia.

*

Mama sinucigaşei, anume d-na Tereza Cerbu, locueşte în com. Cristeşti jud. Iaşi, pe moşia prinţesei Olga Sturdza.

Şi-a dat copila la învăţătură la şcoala profesională „Reuniunea“ şi neputând plăti taxele de cămin a obţinut ca să fie găzduită la orfelinatul „Gr. Trancu“ din str.Codrescu.

Tatăl ei a murit acum 3 ani, fata rămânând orfană.

Fata urma deci în mod regulat la şcoala aceasta de peste 5 ani.

In vacanţa Crăciunului eleva Olga Cerbu a spus mamei sale că nu vrea să se mai reîntoarcă la şcoală, deoarece e persecutată de o profesoară.

Dar a fost convinsă în cele din urmă de mama ei, să-şi continue învăţătura.

Ce se susţine la Şcoli

La Şcoala profesională „Reuniunea femeilor române“, Am căutat să aflăm părerea d-nei directoare Gavrilescu în această chestiune, care ne-a declarat următoarele:

— „Eleva Olga Cerbu deşi învăţa bine la celelalte studii, era totuşi notată slab la lucrul de mână, deoarece părea că nu dădea atenţie cuvenită acestui obiect.

Joia trecută, adică cu o zi înainte de a consuma otrava Olga Cerbu a fost vizitată de mama ei, care venise s'o vadă.

Şi după plecarea d-nei Cerbu, ea ar fi declarat următoarele: „Uite ce puţin a stat mama la mine“. Sinucigaşa era o fire senzibilă.

S'ar părea, a încheiat d-na directoare, că fata să-şi fi pus capăt vieţii, deoarece era ţinută de mama ei, împotriva voinţei sale. la această şcoală.

D-na profesoară de lucru manual, care este învinuită de persecuţie ne-a dat aceleaşi relaţiuni, adăugând că de la vacanţa de Crăciun nu-i mai făcuse nici o observaţie.

Misterul planează

Astfel fiind lucrurile, sinuciderea apare şi mai enigmatică.

Despre aceste fapte au fost înştiinţate şi autorităţile judiciare, care au început anchetarea cazului.

De pe urma sinucigaşei a rămas o scrisoare în care fata afirmă că se sinucide din cauza persecuţiilor profesoarei şi cere iertare mamei pentru durerea ce i-a pricinuit-o.

Al. N.

Loteria Statului

Din colectura Băncii Emanoil Marcovici, au ieşit câştigătoare la tragerea de azi dimineaţă a Loteriei Statului următoarele numere:

Lei 20000: 23827.
Lei 8000: 32.956.
Lei 7000: 34190 şi 60865.
Lei 5500: 11386, 16629, 16648, 22930, 22925, 16641, 23805, 23830, 23879, 23854, 23899, 23841, 32917, 32818. 32854, 34142, 34174, 34192, 49010, 49012, 49022, 49017, 42504, 42421, 60898, 60852, 72734, 72737 şi 75213.

ORA 3

O bandă de elevi de liceu comite peste 20 spargeri

O descoperire senzaţională

Turnu-Severin 24-. O senzaţională descoperire a fost făcută astăzi de poliţie. Mai mulţi elevi de liceu în frunte cu Mielu Ionescu din cl. 6 a, erau constituiţi in bandă şi comiteau furturi.

In timp de două luni au săvârşit peste 20 spargeri la prăvălii şi la case particulare. Dar ceva mai mult; există bănueala că elevii n'ar fi străini de asasinarea misterioasă a soţilor Nicolau din str. Unirii. Ancheta contină.

Noui eliberări de muncitori

Buc. 24.-Azi dimineaţă au mai fost puşi în libertate 240 muncitori. Se mai găsesc arestaţi 400 muncitori, dintre care mulţi vor fi eliberaţi până mâne.

TRAGEREA LOTERIEI

Azi dimineaţă la loterie Nr. 56.540 a câştigat 100.000 lei, iar nr. 14.373 a câştigat 80.000 lei.

Extraordinarul TRIO de la Folies Bergére
Titze-Tarasof-Lydina
vor apare începând de azi
Vineri în Programul trupei
BONZO
cari joacă în Iaşi ultimele
3 zile şi Luni începe la
Cernăuţi

Marcă de calitate.
Renume mondial.
„Mignon“
GUM.
Dep. general „SARCO“-Cernăuţi

MOSJUKINE
Jean Angelo şi Suzy Vernon
în versiunea franceză a filmului SERGENTUL X

BIBLIOTECA UNIVERSITĂȚII - IAȘI -
Biblioteca Universității Loco

ANUL XXIX No. 7753

ABONAMENTE
Lei 600 . . . . . pe un
„ 300
„

IAȘI. — STR. LĂPUȘNEANU 37

2 (doi) lei exemplarul

DUMINICA 26 FEBRUARIE 1933

OPINIA

ZIAR POLITIC COTIDIAN

OPINIA
BON No. 12
Mari premii gratuite
Detașați toate bonurile

MONSTRUOZITĂȚI BUGETARE

Am avut prilejul să văd cândva grădina zoologică din Berlin. Trăesc în acea grădină o nesfârșită varietate de animale: dela cele pe cari abia le poți observa cu ochiul liber și până la elefantul uriaș ce-și leagănă domol capul într'o parte și'n alta, — la girafa al cărei gât atinge vârfuri de copaci sau trece dincolo, de gardurile obicinuite.

In lumea vietăților de acolo, n'am fost mai copleșit de surprize, decât privind ca'n oglinda unei ape limpezi, în bugetul general al statului. La hotărârea de a cerceta în amănunt cheltuelele statului, m'a îndemnat duioșia și apoi indignarea pe care am simțit-o trăgând o ocheadă în statul de salarii al învățătorilor din județul Iași.

Din cei aproape 600 de învățători din județ, nici 20 la sută nu trec cu salarul lor peste 3000 lei lunar. Din toți învățătorii, în mijlociu — din cauza datorilor pe cari le-au contractat la diferite bănci — 90 la sută *nu primesc* decât 1500 lei lunar.

Și când acești învățători pretind un tratament mai uman, mai drept, li se răspunde categoric: *Țara nu are de unde să vă plătească mai mult!*

Intr'o serie de articole, vom dovedi cu cifre, desmățul, prăduiala fără margeni, ce se face din ceiace se strânge dela contribuabilul sarac.

*

Incep cu reprezentanța noastră peste granițe.

Avem *25 de miniștri plenipotențiari*, dela cele mai de seamă centre ca Londra și Washington, la cele mai puțin importante ca, Riga, Tirana, Rio de Janeiro etc.

Acești miniștri, au secretari de legație, împlegați, dactilografe, camerieri. Nu voiu da cheltuelile pe care un stat sărac și dator ca al nostru, le face cu aceste grupuri de funcționari răspândiți în diferite colțuri ale lumii, colțuri în care mai adesea n'am avea interes să-i avem, decât să-i avem. Voiu da însă cheltuelele ce se fac cu plenipotențiarii.

Așa: Miniștrii dela Londra și Washington au ca salar netto lunar, 22386;—cheltueli de reprezentare câte 100.000 lei, cheltueli de reședință câte 60.000 lei lunar; în total lunar câte *182,386* lei.

Miniștrii dela Paris și Berlin câte 155,000, în mijlociu. Miniștrii dela *Varșovia, Viena, Roma, Buda Pesta,* în mijlociu, câte 140.000 lei.

Miniștrii dela Atena, Berna, Geneva, Praga, în mijlociu câte 115.000 lei lunar.

Miniștrii dela Belgrad, Bruxelles, Riga, Sofia, Tirana, Angora, în mijlociu câte 90.000 lei lunar.

Miniștrii dela Haga, Madrid, Rio de Janeiro, Tokio, în mijlociu câte 70.000 lei lunar.

Restul de miniștri, până la 25 nu se scoboară prin apuntamentele lor, sub cifra de 57.000 lei lunar.

La Roma, pe lângă că plătim un ministru plenipotențiar cu 140.000 lei lunar, mai avem un ministru pe lângă Vatican, plătit cu 128.000 lei lunar și un consilier de legație plătit cu 31,741 lei lunar.

Avem apoi nouă consulate. Consulii ne costă în mijlociu —afară de biurourile lor—câte 24.000 lei lunar.

Avem în sfârșit Trei mari delegații în comisiuni internaționale: Un ministru plenipotențiar în comisia internațională a Dunării, cu sediul la Viena, pe care Țara îl plătește, iarăși afară de biuroul lui, cu 102.386 lei lunar.

O delegație pe lângă comisia de reparațiuni dela Paris— 69193 lei lunar.

O delegație pe lângă Tribunalul arbitral mixt Paris — 62.193 lei lunar.

La ce bun tot acest formidabil aparat diplomatic, care ne costă „istovire", dacă problemele mari le soluționează tot Bucureștii? Las concluziile mai de detaliu asupra cifrelor, în seama cititorilor. Voiu continua să arăt mai departe tot ce m'a lovit mai mult în cercetarea din fugă a bugetului statului.

In orice caz, avem toate motivele să fim mâhniți, raportând cheltuelile somptuoase ce le fac ai noștri, la moartea marelui barbat de stat maghiar, Apponi, care putea călători în vagoanele de clasa II-a și nu arareori își scobora singur geamandanul din tren...

Gh. Chirițescu

Singuri pe o insulă

O aventură romantică

„Chicago Tribune" relatează un caz deosebit, care apare ca un subiect de film sau de roman. Medicul Ritter, îndrăgostit de o aristocrată franceză, a plecat împreună cu ea, spre a se stabili pe insula Floreana din arhipelagul Galapagos din oceanul Pacific. Insula e pustie, așa că „perechea Robinson" va trăi singură cîtva timp.

Doctorul Ritter fiind foarte bogat, și-a putut permite această aventură extravagantă. El a plecat cu un Yacht propriu, încărcat cu toate materialele necesare. Pe insulă medicul vrea să instaleze un laborator pentru cercetări științifice.

Dr. Ritter și-a exprmat dorința de a creia un așezământ omenesc pe insula Floreana. Medicul speră că după un timp vor veni și alte persoane acolo și se va forma astfel un orășel în acel loc pustiu.

„OPINIA" LITERARĂ ȘI ARTISTICĂ

Poveste...

O cruce în catalog

A murit Olga Cerbu, eleva care a răspândit în viața școlară obișnuit pașnică a orașului nostru, o atmosferă grea și stranie, care evocă parcă ceva din lumea școlii cu „fetele în uniformă" sau cu „bacalaureatul lui Gerber". Se știe că eleva s'a sinucis din amărăciune și naivitate, întrucît era chinuită de impresia că ar fi persecutată de o profesoară.

Viața uneori aspră de școală e într'adevăr capabilă să procure mari neplăceri copiilor încă nedeprinși cu realele lovituri ale vieții. Și deasemenea e drept că unii dascăli, cu exces de severitate, provoacă în sufletele fragede când depresiune profundă, când sete de răzbunare, când lasitudine, apatie. Nu putem ști dacă Olguța Cerbu se afla în situația de a se considera nedreptățită. Dar știm că ea, chiar dacă exista severitatea profesoarei, a făcut o greșală imensă, când a recurs la pachetul cu otravă.

Nu se poate concepe o persecuție școlară cu aspect demonic, sadic, sîngeros, așa cum se întâmplă în romane. Ar fi să exagerăm peste limită o realitate în fond banală. Presupunem însă că eleva se simțea lezată, năpăstuită; că suferea, că simțea o amărăciune profundă. Dar câți nu sânt nedreptățiți în diferite domenii? De ce asta însă nu trebuie să disperăm și să ne rătăcim pe drumul gândurilor funeste.

Beata Olguța; s'a speriat de câteva note rele. Ea nu deschisese încă adevăratul catalog, cel al vieții!..

i. b.

...și fapte

Ce admirați mai mult?

Un ziar parizian a întreprins o anchetă cu întrebarea: „Ce admirați mai mult în viață?" Iată câteva răspunsuri mai interesante:

André Gide: „Admir pe omul care iubește pacea și cultura. Intr'un cuvânt, pe omul care-și iubește semenul".

André Maurois: „Admir tot ceiace aduce folos omenirii, tot ceiace înseamnă un pas de progres. Câteva exemple: radio, televiziunea, filmul sonor, un ser eficace, o carte frumoasă, etc."

(Continuarea în pag. II-a)

RAZBOIUL DIN ORIENTUL EXTREM

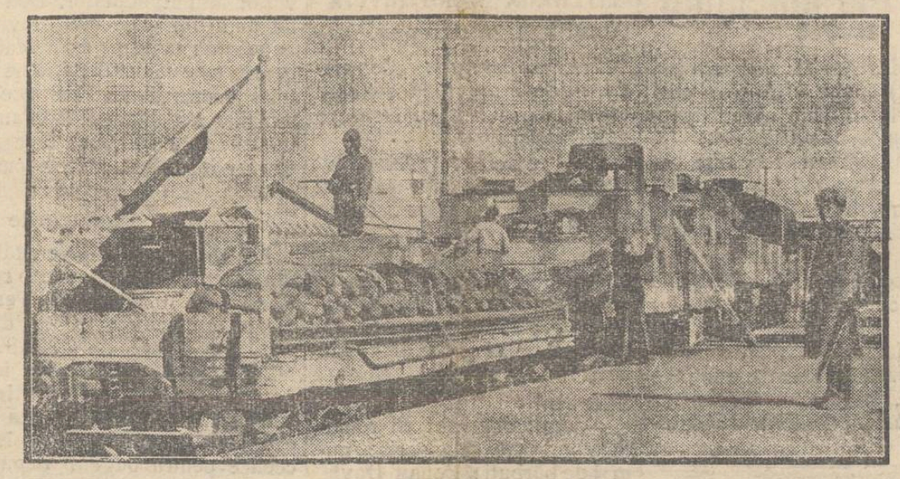

Luptele între chinezi și japonezi iau proporții îngrijorătoare, sporind primejdia unui război crâncen. Deasemenea pregătirile militare continuă febril. In clișeu: un tren japonez încărcat cu muniții, pornind spre câmpul de luptă.

DIN TOATA LUMEA

In trupul gol — Un proces interesant s'a judecat la Berlin.

Faptul care a provocat acțiunea judiciară s'a întâmplat în cursul lunei August, când actrița de varieteu Emma Gabriely a aparut pe cerdacul casei în trupul gol. Vecinii scandalizați de acest spectacol, s'au adresat justiției. Și procesul s'a judecat zilele trecute în ultima instanță.

Actrița s'a apărat singură cu destulă elocvență. Ea a relevat hipocrizia oamenilor, care vin la teatru și mai plătesc bilete scumpe, spre a vedea dansatoare în costumul Evei, pentruca apoi să protesteze, în alte ocaziuni, la vederea unui nud.

Tribunalul a achitat-o, nu pentru motivul invocat de artistă, ci pentrucă fiecare persoană are dreptul să umble în casă cum poftește. Persoanele pudice n'au decât să nu privească!..

*

O noapte de groază — Un anume Willy Toner din Chemnitz (Germania) a fost eroul unei întâmplări extraordinare. In timp ce se pregătea să se culce, omul s'a trezit în odaie cu un leu, care a intrat prin spargerea geamului.

Willy a mai avut timpul și prezența de spirit să sară pe masă și de acolo să se agațe de candelabrul prins de tavan. Leul se plimba âgitat prin cameră, urlând spre omul atârnat de lampă.

Toner țipa, disperat după ajutor. In cele din urmă strigătele au fost auzite de vecini, care observând drama, au înștiințat personalul circului din apropiere, de unde evadase fiara. A venit îndată dresorul, care a reușit să readucă leul în cușcă.

Dar din cauza spaimei prin care a trecut aproape o noapte întreagă, se află astăzi într'un sanatoriu de întremare.

*

O glumă curioasă s'a înregistrat la teatrul comunal din Sevilla (Spania). Zeci de spectatori au reclamat direcției că s'au înțepat dureros, când s'au așezat pe scaune, deoarece în fotolii erau prinse numeroase ace. Câteva cucoane și-au rupt chiar rochiile din această cauză.

Făcându-se cercetări, a fost arestat un tânăr de 19 ani, anume Miguel Ehara, care a recunoscut fapta, declarând că a vrut să se amuze, privind cum persoanele se împung în ace. Tânărul a fost dat în judecată și probabil că de astă dată se va distra mai puțin!...

*

Un original divors a venit spre judecare în fața tribunalului din Reno (Statele-Unite). Un oarecare John Earling a cerut să fie despărțit de nevastă, fiind-că ea l-a înșelat că a fost aleasă „regină" la un concurs de frumusețe. In realitate, premiata a fost sora soției.

Cum bărbatul dorea neapărat ca nevasta lui să fie „regină", vrea acum să divorseze, pentru a căuta o aleasă veritabilă!

Desigur, atitudinea soțului e în totul curioasă. Totuș mai ciudat pare pronunțarea tribunalului, care a admis divorsul pentru motivul invocat.

Astfel bărbatul, rămas liber, se va putea pune în căutarea unei „regine"!...

O tragedie a crizei

Cazul impresionant dela Budapesta

O impresionantă dramă a crizei s'a întâmplat la Budapesta. Comerciantul Max Grosz, care în urmă cu ani trecea ca unul din cei mai bogați oameni din capitala Ungariei, și-a văzut întreprinderea distrusă din cauza crizei. Comerciantul complect ruinat a fost cuprins de un acces de nebunie.

In momente de furie el a descărcat câteva focuri de revolver asupra soției și secretarei, care au fost grav rănite. Apoi s'a dus la bucătărie și a împușcat-o mortal pe bucătăreasă.

După aceste acte criminale, comerciantul s'a sinucis cu un glonte de revolver. In drum spre spital, el a încetat din viață. După cum se vede, criza face tot mai multe victime.

Actualități politice

Acord provizoriu

Comitetul executiv național-țărănesc a restabilit acordul între partid și guvern.

Dar e un acord provizoriu, numai din pofta partizanilor de a mai rămâne la putere. (Ați văzut vre-un partid să se decidă ușor a abandona avantajele puterii?).

Nici situația statului, nici frământarea din partid nu vor îngădui o prelungire apreciabilă a guvernării.

Când d. Maniu se va înapoia în țară, va fi locul unor lămuriri importante; a unor răfuell.

Și cum această înapoere se va produce pe la finele lunii Mart, tocmai va fi trecut Bugetul prin parlament și va fi deschisă calea unei schimbări de guvern.

In ce sens? Nu știm. Constatăm doar că d. Goga e plin de iluzii, și se ține morțiș....

X.

Linșarea unui negru

Un caz sălbatec în America

In orașul Ringold din statul Luisiana (America) a fost prins un negru anume Eddy Holmes, care abuzase în chip sadic de femeia unui alb, pe care l-a ucis cu un topor. Un grup numeros de oameni din oraș s'a răzbunat crîncen contra vinovatului.

Negrul a fost spânzurat de un copac, în plin bulevard. După ce a fost scuipat de toți trecătorii, femeile și copiii i-au înfipt în trup câteva zeci de ace și cuie. Apoi 50 de revolvere au descărcat aproape 80 de gloanțe asupra negrului.

De notat că la această scenă au asistat și reprezintanți ai autorităților.

De notat că la această scenă au asistat și reprezintanți ai autorităților. Insă nimeni n'a putut interveni în mod eficace, întrucât furia mulțimii era de nepotolit.

In pag. 4-a:
ULTIMA ORA
telegrafică și telefonică

Ex-Kaiserul Wilhelm și reîntoarcerea în patrie

Fostul împărat nu mai este cetățean german

Se știe că în ultimul timp s'a discutat din ce în ce mai mult despre reîntoarcerea ex-Kaiserului Wilhelm. Chestiunea a căpătat un aspect mai serios dela venirea lui Hitler la putere. Unele ziare germane susțin că noul cancelar lucrează în culise la restaurarea monarhică, proectînd după o scurtă tranziție a unei regențe, să readucă pe tron pe Kaiserul exilat.

In legătură cu aceste versiuni, s'a ridicat o altă chestiune importantă: aceia a cetățeniei. Oricît de curios ar părea faptul, dar adevărul este că cel ce a fost timp de 30 ani împărat al Reichului, nu mai este astăzi cetățean german. Aceasta, pentrucă legea germană prevede că persoana care nu locuește zece ani în patrie și care nu declară la consulate sau legații că păstrează supușenia, pierde calitatea de cetățean.

In asemenea condițiuni, dacă ex-Kaiserul Wilhelm se va întoarce în Germania este o întrebare, la care deocamdată nu poate răspunde nimeni; și în orce caz cel mai puțin fostul împărat.

IDEI ȘI FAPTE

LA INAUGURAREA INSTITUTULUI DE SURDO-MUȚI DIN IAȘI

Rare de tot sunt clipele când li se oferă și cronicarilor ocazia fericită de a înregistra o satisfacție, un cât de modest succes. Fiindcă deobiceiu, dacă nu întotdeauna — și noi ne-am obișnuit cu această stare dureroasă de lucruri — glasul nostru răsună în pustiu și spusele noastre nu-și ating mai niciodată scopul. O cronică, fie ea scrisă cu căldura unor convingeri ferme și curate, cu un curaj civic rar, fie ea cât de bine documentată, gândită doar nervii cetitorului. Plăcut sau penibil, după caz. Cât privește pe diriguitorii treburilor obștești, aceștia trec mai departe și nu-și dau măcar osteneală de a onora cu un răspuns explicativ, acuzații din cele mai grave.

E dela sine înțeles deci, că atunci când se întâmplă ca scrisul nostru să fie totuși luat în considerație, întâmplarea îmbracă îndată, în ochii noștri cel puțin, proporțiile unui eveniment demn de menționat.

Cum e în cazul institutului de surdo-muți din localitate, a cărui inaugurare oficială va avea loc mâine.

Sezizați de plângerile îndreptățite ale unor părinți îndurerați, siliți să-și trimeată copilașii orbi și surdo-muți la Cernăuți și București, am început acum un an și ceva îndemnul pentru înființarea unui așezământ similar și la Iași. Au fost momente, când oamenii aceștia, văzând nepăsarea celor în drept, erau gata să renunțe la acțiunea lor. Dacă nu era sprijinul larg și dezinteresat al acestei tribune, dacă nu era pledoria noastră caldă și însistentă — o afirmăm chiar cu riscul de a fi acuzați de lipsă de modestie — poate se alegea praf și din inițiativa aceasta nobilă, ca din mai toate inițiativele ce se iau pe la noi.

Sfaturile noastre au îndemnat pe părinții unor copii, greu încercați de soartă, să continuie să lupte mai departe pentru realizarea visului lor.

Și izbânda n'a întârziat mult. Apelul lor a găsit un ecou în sufletele câtorva doamne distinse. D. primar al municipiului s'a pus în fruntea mișcării. S'au depus toate stăruințele posibile, s'au făcut toate intervențiile necesare și Iașul nostru a fost împodobit cu un așezământ cultural în plus. Institutul de surdo-muți a luat ființă încă acum câteva luni, spre bucuria câtorva zeci de părinți, care nu vor mai trebui să se despartă de odraslele lor nefericite.

Iar noi, ăștia dela „Opinia", am fost hărăziți să retrăim rarele clipe când și cronicarilor unor vremi tulburi, li se oferă ocazia de a înregistra o satisfacție, un succes modest.

Va fi aceasta cu siguranță pentru noi un imbold puternic întru exercitarea unei profesiuni, săracă de tot în bucurii, bogată în decepțiuni amare.

...Fiindcă deobiceiu (dacă nu întotdeauna) glasul nostru răsună în pustiu...

I. L. BASARABEANU

Se falșifică iarăși vinurile?

Sindicatele viticole și chiar, într'o măsură, opinia publică, încep să se arate alarmate de o stare de fapt care inspiră bănueli. Piețele, în cursul toamnei și a iernii, au fost constamente inundate de vinuri țărănești, zise producătoare directe cu provenință, în majoritatea cazurilor, din Basarabia, ce se ofereau în abundență și pe prețuri de natură să să destidă orice concurență. Pare însă surprinzător că la epoca anului la care ne aflăm această abundență nu încetează când, după evaluări bine înțeles aproximative, izvorul vinurilor țărănești din Basarabia ar trebui să fie de mult secat sau, în tot cazul, ar trebui să piardă orice vitalitate, știut fiind că vinurile țărănești, prin însăși structura lor, nu rezistă față de schimbările bruști de temperatură pe care le am înregistrat în ultimile timpuri și se alterează.

Este însă în deobște cunoscut că vinurile producătoare directe se pot imita în modul cel mai lesnicios, astfel că se pune întrebarea dacă nu cumva prezența pe diferitele piețe a unor mărfuri în cantitate atât de neauzită s'ar datora falșificării? Cu aproape zece ani în urmă s'a ivit o situație pe care am numi-o analogă cu cea de azi: autoritățile au descoperit, la acea epocă, oficine numeroase care fabricau vinuri pe o scară întinsă. Măsurile ce s'au luat, și lupta care s'a dus împotriva alcoolului metilic, a stăvilit în mare parte pericolul. S'ar putea însă presupune că vigilența autorităților a slăbit după acest succes în ce privește igiena publică, și că efectul măsurilor luate a fost numai trecător.

DISCUȚII ȘI PĂRERI

Un club, ca orcare altul

Francmasoneria—„Mistere" fără importanță—O propunere

de *Alex. Lawrance*
profesor

Unele persoane sunt pornite contra masonilor subt motiv că dacă francmasonii ar fi oameni cumsecade ar exclude pe cutare și cutare om necinstit care contează ca masoni de frunte în cutare țară sau cutare oraș.

Cu siguranță, masoneria cere să nu se accepte în organizație decât oameni întregi. Asta însă o cere orice club, ba chiar orice partid. Dar ați putea să-mi spuneți ce mare organizație cunoașteți care nu are și oameni dați dracului? Dece acei alarmați de masonerie nu extind acest argument și pentru celelalte organizații, fie politice sau de ori ce alt soi? Din masonerie nu poți să dai afară pe unul care a devenit mason, și asta datorită următorului motiv: intrând în masonerie, ți se încredințează o întreagă polilogbie secretă. Și dacă un mason ar fi dat afară, s'ar întâmpla să se răsbune, destăinuind „teribilele" secrete.

In masonerie nu se acceptă femei; însă există o societate secretă pentru ele care corespnnde cu masoneria, și se numește „Easter Star" (Steaua Răsăriteană). Cu toate astea, o femee a fost odată acceptată în masonerie din cauză că aceasta a sponat secretele, și deci au trebuit s'o facă masonă.

Destăinuirea acestor „grozave" secrete ar însemna o mare nenorocire, o mare dezonoare, nu pentru masoni ci pentru individul care nu s'a ținut de cuvânt, cu toate că a jurat să nu destăinuiască nici odată, subt nici un cuvânt, aceste secrete. Cât privește masoneria, n-ar avea ce pierde; căci la urma urmei circulă în Statele-Unite destule cărți care îți dau aproape toate detaliile acestor excepționale mistere, așa de excepționale încât de n'aș avea parte de ele, ași fi fost tot așa de fericit.

Cel care pledează azi contra masoneriei, de ar fi să devie mason, ce-ar mai râde în viitor când și-ar aminti de timpurile când era îngrijorat de ocultismul masoneriei!

Despre acei masoni cu care eu am venit în contact, pot spune că în total erau oameni destul de cum se cade; dar bine înțeles că și masonii corespund mediului în care trăesc și nu e de mirare să găsești în ziua de astăzi câte un mason care se dedă la abuzuri în viața lui particulară. Nu e însă logic să condamni o întreagă vastă organizație, pentru simplul motiv că ai cunoscut un mason ce lăsa mult de dorit în purtarea și integri-

(Continuarea în pag. II-a)

Sunt oare vindecabile bolile de plămâni ?

La astmă, bronşite, tuse învechite, mucozităţi, răguşeli de lungă durată, fiecare trebuie să citească broşura cu titlul de mai sus. Autorul dl. Dr.Med. Guttmann, fost medic şef al Sanatoriului Finsen, arată în această broşură, în termeni populari, căi natuale pentru înlăturarea acestor boli grele. Fiecare bolnav primeşte broşura la cerere, în mod absolut gratuit şi franco. Scriţi o cartă poştală (francată cu lei 6) cu adresa exactă la: PUHLMANN & Co., BERLIN 835 Müggelstrasse 25—25 a

ECONOMII... ECONOMII...

MARI REDUCERI

în budgetul Universităţilor

Situaţia la Iaşi. -- Câteva cifre elocvente

Se ştie că noua chirurgie financiară a impus comprimări severe şi pentru bugetul învăţământului superior. Dealtfel unul din cele mai lovite bugete de cuţitul d-lui Madgearu, este cel al departamentului instrucţiunii. La acest minister s'a intocmit lista amputărilor ce se vor face la Universităţi. Iată cifrele care sânt în totul elocvente:

Reducerile

Pentru budgetul Universităţii din Bucureşti se prevede o reducere de 10.809.600 lei. Pentru budgetul Universităţii din Cluj o reducere de 7.372,800 lei. *Pentru Iaşi* 6.509.600; iar pentru Cernăuţi 2.457.600 lei.

In total deci s'ar realiza o economie de 27 milioane lei, ceeace pentru bugetul departamentului în sumă de aproape 4 miliarde înseamnă prea puţin în timp ce pentru instituţiile înalte de cultură constituie sacrificii dureroase.

Situaţia la Iaşi

Bineînieles, la fiecare Universitate, reducerile budgetare sunt repartizate pe facultăţi. Iată de pildă din acest punct de vedere care este situaţia la Iaşi:

Am subliniat că reducerea globală prevăzută pentru Universitatea din localitate se ridică la 6.509.600 lei.

Repartizând pe facultăţi, se fac *la facultatea de medicină* economii în sumă de 1.487.300 lei; *la facultatea de ştiinţi* 2.497.700; *la facultatea de litere* 1.090.980; *la facultatea de drept* 1.071.000 şi *la facultatea de teologie* din Chişinău (pendinte de Universitatea noastră) 325.000 lei.

Astfel şi capitolul materialelor ar urma să suporte o reducere de 50 la sută, adecă din suma de 6.276.000 lei cât era până acum, să rămâie efectiv numai 3.138.000 lei.

Bucureştiul privilegiat

Din prezintarea acestor cifre se constată clar că Universitatea ieşană este supusă la grele sacrificii.

Dar dacă aceste jertfe s'ar împărţi în chip just, poate ar fi mai lesne de suportat. Se observă însă şi cu această ocaziune permanenta preocupare de a se favoriza Capitala. Cifrele vorbesc deslușit:

In timp ce Universităţii din Bucureşti i se cer reduceri de zece milioane lei, Iaşului i se impun comprimări bugetare în sumă de şase şi jum. milioane. Păstrând proporţiile instituţiilor, dacă se tăiau Universităţii locale şase şi jum. milioane, trebuiau făcute la Bucureşti reduceri de 15 milioane. Sau la zece milioane pentru Capitală, nu se puteau cere Iaşului decât economii de trei şi jum., maximum patru milioane lei.

Se vede deci că se continuă regimul de privilegii pentru Bucureşti şi de nedreptăţire a celorlalte instituţii din centrele provinciilor.

Protestul Universităţii

In asemenea condiţiuni, Universităţile sînt decise să protesteze energic. In acest scop se întruneşte astăzi Senatul universitar, care va discuta reduceri e budgetare pentru fiecare facultate şi pe fiecare capitol.

Distinsul chirurg d. prof. *I. Tănăsescu*, senatorul Universităţii noastre, recunoaşte că s'a înfipt cuţitul prea adânc şi că amputarea e prea mare.

D-sa s'a opus dârz la Bucureşti contra modului cum s'au efectuat reducerile, întrucât comprimările budgetare au fost aranjate înainte de a se primi avizul Universităţilor în această privinţă.

Senatul universitar va lua însă astă seară hotărâri decizive, iar d. prof. Tănăsescu va fi la centru interpretul deziderateior exprimate de comun acord. Dealtfel e dela sine înţeles că toată lumea doreşte cât mai mici economii la cultură, pentruca să nu se facă cultură ...cu economie!

C.

Răceala Gripa Junghiurile

durerile reumatice, durerile de cap, slăbiciuni, ameţeli, le evitaţi prin fricţiuni cu renumitul Diana franzbranntwein. Feriţi-vă de surogate ele fiind fără nici un efect.

FURNIZORU CURŢII REGALE

FRANZBRANNTWEIN

Păziţi-vă contra Gripei, Scarlatinei şi a ori cărei boale ce se propagă prin nas şi gură

Gripa şi scarlatina se întind mereu. Sfătuesc pe toţi cetăţenii—mari şi mici—a-şi lua precauţiile necesare după recomandaţiile onor. Serv. Sanitar, luând: *Oleul sau pomada preventivă*, de pus în nas. *Gargara Phenoxil* pentru clătit gura şi gâtul, sau *Soluţia Milne* pentru badijonat în gât; precum şi Cachetele Antigripale Werner (unul pe zi ca preventiv, 3 pe zi curative). Depozit: FARMACIA WERNER IAŞI.

Sanatoriul Dr. TZAICU

IAŞI.—Str. Carol No. 20

CLINICĂ CHIRURGICALĂ:

Instalaţie modernă. — Chirurgie de urgenţă

Marele Institut de RADIOLOGIE PANDOROS

(RAZE ROENTGEN)

Radioscopie.-Radiografie.-Terapie superficială.-Terapie profundă.

Diatermie. | Raze Ultra-Violete

Gynecologie. Faceri, Ortopedie. Mecanoterapie. Hidroterapie. Electricitate statică. Băi de lumină electrică.

Se primesc boli interne şi nervoase.

Excluşi contagioşii şi nervoşii turbulenţi.

Laborator.— . . Telefon 248.— . . Consult. 3-5.

Preţuri reduse pentru funcţionari şi acei cu mijloace restrânse.

Senzaţionalul roman

Grand Hotel

de VICKI BAUM

se află de vânzare la chioşcurile de ziare, debite şi depozitul general S. Peretz, strada Unirei.

Azi la Cinema GHELTZER

filmul duduielor frumoase MARLENE DIETRICH în splendida operetă

Sărut Mînuţa Doamna mea...

şi O Aventură Senzaţională

cu celebrul atlet MARCCO superior lui Maciste şi Ausonia

Lucrările Parlamentului

24 Februar

CAMERA.—*D. Petrescu* (luţtnianist) spune că proectul contribuţiilor directe a fost făcută după sugestiile Genevei.

D. Madgearu respinge această afirmaţie, declarând că statul român e suveran şi parlamentul legiferează independent.

Se continuă apoi discuţia la legea contribuţiilor directe.

*

SENATUL.—*D. Şt. Ioan* interpelează în chestia administrării „Monitorului Oficial".

Se fac apoi diverse comunicări.

DOCTOR

I. SCHWARTZMAN

Fost asistent al clinicei din Paris

Boli interne şi de copii

Specializat în boli de inimă plămâni şi rinichi.

Diagnosticul afecţiunilor de inimă cu aparatul-Electro-cardiograf.

Tratamentul tuberculozei-pulmonare cu pneumothorax artificial.

Injecţiile sclerozante la varice.

Consultă zilnic între 11-1 şi 4-7 d. a. Strada Căpitan Păun 10. Telefon 11

Doctor A. Hoffmann

Consultă

Boli nervoase şi Boli de Nutriţie

Str. Mârzescu 13 (colţ cu str. Căpitan Păun)

dela 10-12 a. m. 4-7 d. m.

DOCTOR

MIHAIL DEREVICI

MEDIC PRIMAR

Boalele sistemului nervos şi ale glandelor cu secreţie internă

Tratamentul sifilisului nervos

Cons. 4—8 p. m.

Casele Farmaciei Dr. Căpăţină (str. Elisabeta 2)

DOCTORUL

OVIDIU CORDESCU

consultă zilnic pentru boli de

Nas, gât şi urechi

de la 4—7 p. m.

în str. Mârzescu No. 16

NU UITAŢI!

Mâine Diseurul Nick acompaniat de jazzul „The five Toma-boys" va delecta selectul public la

Serata dansantă

de la Sfatul Negustoresc

dată de

Corpul Absolvenţilor Şcoalelor Superioare de Comerţ

Vechea fabrică de mezeluri

LEIBOVICI

Str. V. Lupu 98

a aprovizionat cele două sucursale, din

Piaţa Halei şi Piaţa Sf. Spiridon

cu un mare depozit de mezeluri foarte fine şi proaspete.

Incercaţi şi vă veţi convinge

DOCTORUL

R. DAMSKER

str. Ghica- Vodă No. 44-46

consultă zilnic

MEDICINA INTERNA

SIFILIS şi

GENITO-URINARE

Diatherme şi băi de lumină

între orele 8-11a.m. şi 3-7 p. m.

DOCTOR

Corneliu Stoian

Genito-urinare, sifilis, venerice

Consultaţii 4—7

strada I. C. Brătianu 58

„OPINIA" LITERARA ŞI ARTISTICA

(Continuarea din pag. I-a)

Tristan Bernard: „Cel mai mult admir pe creditorul care reuşeşte astăzi să-şi încaseze datoriile!.."

Gaby Morlay: „Admir tot ce-mi oferă o emoţie artiscă".

Maurice Chevalier: „Nu sînt sigur, dar parcă ar fi... femeia!"

Maurice Dekobra: „Deobiceiu admir ceace încă nu posed. După ce capăt ce am admirat, admir imediat alt ceva!"

Secretul

— Am observat că romanele poliţiste sânt scrise numai de bărbaţi: Conan Doyle, Edgar Walace, Kingston, Simenon, etc.

— E şi natural. Cum ar putea o femeie să păstreze secretul crimei până la ultimul capitol?...

RASPUNS la versurile de critica vremei semnate de d-l.i. b.

In zadar te oboseşti
Mersul vremei să-l ghiceşti
Căci ori-cât de bine scrii
N'ai să poţi citi 'n stihii.

I. T.

Diferite ştiri

— *S'a hotărât*, din motive de economie bugetară, desfiinţarea operei din Cluj. Pe ziua de 1 Mart se va da preaviz personalului artistic.

— *Două noui filme-operetă* s'au terminat la Berlin. Unul „Eşti tu prietenul meu?" cu Fritz Grünbaum şi Szöke Szakall şi altul „Femeia pe care n'o poţi părăsi" cu Magda Schneider şi Hermann Thimig.

Humor american

Intre miliardari:

— Smith, ţi-ai cumpărat un nou automobil?

— Da, Brown; intrasem ieri într'un magazin de maşini, pentru a telefona ceva acasă şi n'am avut obrazul să ies fără să cumpăr un bagatel de automobil...

Bibliografie

A apărut *„Viata politică şi parlamentară"* (An. 2—Nr. 3) frumos editată la Bucureşti de fostul nostru colaborator *d. A. Dumbravă.* Revista cuprinde variat material de actualitate, evenimentele la ordinea zilei fiind prezintate şi comentate în chip interesant. In opt pagini mari cu ilustraţiuni, publicaţia oferă o lectură agreabilă.

x D-na Vera Ioncu, soţia fostului deputat naţ-ţărănist Ioncu, care precum am relatat a fost arestată la Tighina, subt învinuirea de comunism, a fost pusă în libertate pe o cauţiune de 50.000 lei.

Incăerare la o nuntă

Vaslui 25.— Locuitorii comunei Tanacu au fost martorii unei sălbatece încăerări săvârşită în următoarele împrejurări:

Intre sătenii V. Căpitanu, V. Iordachi, V. Hobincu, Gh. Hobincu şi Gh. şi Vasile Hurdubaie, exista mai de mult timp neînţelegeri de la nişte pământ.

Intâlnindu-se cu toţii la o nuntă a unui consătean, s'au luat din nou la ceartă şi au ajuns la o sălbatică încăerare. Numiţii au făcut uz de cuţite, lovindu-se între ei. S'au ales cu răni mai grave locuitorii V. Căpitanu, H. Hobincu şi N. Ichim.

Se fac cercetări. *Calex.*

Spectacolele zilei

Unde mergem astăzi?...

25 FEBRUAR

Teatrul Naţional — *Henric IV* piesă în 3 acte de Luigi Pirrandelo.

Cinema Trianon.—*„Grand Hotel"* cu Greta Garbo, Joan Crawford, John Barrymore, Lyonel Barrymore şi Levis Stone; *„Cimpanzeul"* cu Stan Bran; Jurnal sonor *Paramount.*

Cinema Sidoli. — Spectacolul trupei *„Bonzo"* (program schimbat) şi fimele *„Pe drum greşit"* cu Gustav Fröhlich, Herman Thimig, Lucie Englisch şi Max Adalbert; *„Hoţii din Bard* cu Thomas Meigan; *„Catastrofa de calea ferată din Bucureşti".*

Cinema Phönix. — *„Chemarea dragostei"* film romănesc realizat de Jean Mihail.

Scenariul de Ion Golea, cu artişti dela Teatrul Naţional din Bucureşti; *„Cine-mi dă o sărutare"* cu Bernice Claire; *„Miky la patinaj".* Al treilea film *„Tarzan"* cu B. Lincoln. In pauze: demonstraţiile magicianului *Melldis* (program nou).

Cinema Ghelţer — *„Sărut mânuţa, doamna mea"* cu Marlene Dietrich şi Harry Liedtke; *„O aventura senzaţională"* cu atletul Marcu.

INFORMAŢIUNI

x *Se precizează că prin desfiinţarea de noui şcoli, 1500 profesori titulari sânt ameninţaţi să rămână fără posturi. In prezent la ministerul instrucţiunii se caută posibilităţi practice pentru plasarea acestor profesor la alte şcoli.*

Tot în legătură cu desfiinţările în cauză, se afirmă că numai la Dorohoi vor fi suprimate trei şcoli şi anume: liceul de fete, şcoala normală şi seminarul.

x Astăzi se deschide la Bucureşti congresul Uniunii oraşelor din România.

x *Prin proectul de reorganizare judecătorească, se înfiinţează secţia 4-a şi cabinetul 4 de instrucţie la tribunalul Iaşi. Această secţie a fost cerută imperios şi este foarte necesară, având în vedere numărul mare de procese, care aşteaptă termene de judecare.*

x Abonamentele la domiciliu ale ziarului „Opinia" se distribue imediat după apariţia ziarului.

Togal, un adevărat amic al casei

Cu multă plăcere vă certific, că în farmacia mea de casă nu-mi lipseşte nici-odată Togal-ul. Eu însumi întrebuinţez Togal-ul la migrenă, soţul meu contra durerilor reumatice, şi de când cunoaştem Togal-ul nu mai întrebuinţăm alt medicament. Togal-ul ne-a devenit un sincer prieten de casă, care ar trebui să lipsească din nici o gospodărie.

G. Borgidai, Timişoara.

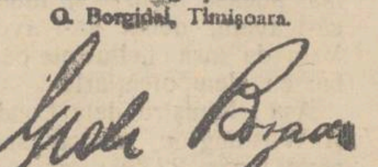

Togal-ul este un medicament cu efect imediat şi sigur la reumatism, nevralgii, lumbago, gută, junghiuri, insomnie, gripă şi toate bolile provenite din răceli. Togal-ul elimină acidul uric, este în mare grad bactericid, acţionează deci direct suprimând, din rădăcini, cauza boalei.

Peste 6000 de atestate medicale! O încercare vă va convinge! La toate farmaciile. Lei 52.—.

Discuţii şi păreri

UN CLUB, CA ORCARE ALTUL

(Continuarea din pagina I-a)

tatea sa. Eu însumi pot să vă dau exemple de masoni nerecomandabili.

Auzii că în Siria un număr de prelaţi erau masoni şi fiind bănuiţi de această enormitate, în loc sau să iee apărarea masoneriei sau cel puţin să tacă din gură, s'au apucat să vorbească de rău de masonerie, în termeni nepreciși, numai ca să dee impresia că nu erau masoni.

Asemenea ştiu de cazul unui mason care era unul din marii mahări ai unui ziar seminaţionalist din Constantinopoi şi care nu numai nu scria pentru a potoli superficiala animozitate contra masoneriei, dar ceva mai mult, accepta articole antimasonice, n u m a i pentru a complace clienţilor ziarului, căci el era în măsura să ştie cu siguranţă că aceste articole nu exprimau adevărul.

De fapt, în rândurile celor care se împotrivesc masoneriei vei găsi probabil astfel de elemente, entuziaşti gata să se lege de ori ce şi ignorând că nu e lăudabil să porneşti o luptă contra unei organizaţii despre care nu cunoşti nimica şi contra căreia nu ai nici o învinuire precisă.

Un alt mic număr cunoaşte foarte bine că nu există nici un rău în masonerie, dar totuşi o bârfesc ca să-şi facă puţină popularitate în faţa celor ce o urăsc.

Se găseşte şi un grup care condamna masonul subt motiv că ar fi un viţel care suge, nu de la două vaci, dar de la mai multe şi că masoneria ar fi un partid care nici odată nu e în opoziţie. Adevărul e că e contra regulamentelor masoneriei să se facă politică în organizaţie. Intr'adevăr, când devii mason ţi se cere să ajuţi pe fratele tău mason, dar bine înţeles din punga ta, proprie. Nu văd nici un rău într' asta. Creştinismul asemenea te povăţueşte să ajuţi pe coreligionarii tăi, şi e interesant să ştiţi că masonii se ajută între ei tot atât cât şi Creştinii, adică, iţi ajuţi pe fratele tău mason care se întâmplă să-ţi fie rudă sau care face parte din acelaş partid politic.

Dar pe acela care nu-ţi e decât frate mason, nu-l ajuţi decât doar cu promisiuni tot atât de vage ca acuzaţiile aduse masoneriei. De-ar fi însă masoneria o organizaţie care reuşeşte veşnic să fie la putere, nu există motiv să deschizi tunurile contra masoneriei; ba chiar din contră, e cazul să faci tot posibilul să pătrunzi în ea. Vă sfătuesc însă că dacă veţi căuta să deveniţi mason pentru avantagiile ce vor decurge din această păsuire, *o să rămâneţi dezamăgiţi* şi deci e mult mai bine, pentru satisfacerea intereselor, a lua drumul către clubul unui partid politic.

Inf ne mai găseşti oameni care îţi spun ceva cam aşa: Eu sunt jugoslav şi sunt ortodox; n'am nevoe să fiu mason.

— Bun. Dacă eşti jugoslav şi ortodox şi asta ajunge, dece mânânci mere şi faci parte din ceata mâncătorilor de mere; dece te duci la cinematograf şi faci parte din grupul amatorilor de cinematograf?

— Păi ce are aface Jugoslavia şi ortodoxismul cu mere şi cinematograf?

— Absolut nimica; dar nici masoneria n'are nimica de aface, nici cu statul, nici cu biserica.

Repet nu-i decât *un club* care atunci când se găseşte într'un oraş cu mulţi masoni şi au o clădire spaţioasă, e agreabil. Ai baluri, banchete, săli de lectură şi atletică, bazin de nataţie, biliarde, etc.

Voi isprăvi prin următoarea observaţie. Un număr de preoţi sunt asemenea porniţi contra masoneriei. Aceşti fraţi dăunează bisericei creştine pentru următoarele două motive. Intâi, creştinismul e menit să aducă armonie şi nu să semene. In al doilea rând, prin această atitudine dau naştere la un spirit anti-clerical în rândurile unor intelectuali. S'ar impune bisericei să se lămurească asupra acestei organizaţii.

Oricine poate să devie membru după ce a depus jurământul că nu va destăinui faimoasele secrete. Un grup de preoţi ar putea foarte bine să intre în masonerie, punând condiţia că nu vor destăinui aceste secrete numai *dacă vor fi convinşi că ele n'au nimic de aface, nici cu biserica nici cu statul şi că nu urmăresc vr'un rău, fie el de orice natură.* In acest fel s'ar lămuri definitiv lucrurile.

Alexandru Lawrence

MAESTRUL GH. POPOVICI

Una din figurile cele mai proeminente în plastica românească, este incontestabil figura de elită, omul de bronz, maestrul neîntrecut al penelului pictorul nostru naţional *Gheorghe Popovici*. S'au închis pentru totdeauna cei doi ochi sclipitori, ageri, de pătrundere desăvârşită a tainelor cromatice a culorilor şi echilibrul liniilor, a tainelor naturei şi a sufletului omenilor.

De o inteligenţă rară, vedea lumea prin prizma oamenilor aleşi şi dirigui că de aceia erau puţini în jurul lui care să-l înţeleagă. Dojana lui, era mângâere, pentru ce ştia să-l înţeleagă, dar din nefericire puţini au fost din acei ce l'au priceput.

Savant în temele de compoziţie, contează printre cei mai de seamă compozitori ai noştri. Motivele pe cari le ataca, erau de aceiaşi putere genială, cu toate că dintr'un exces de modestie se socotea stăpân numai pe portret şi compoziţie.

Popovici nu a făcut nici odată o expoziţie personală, dar lasă în urma lui o comoară ce se poate socoti a naţiunei întregi. Expoziţiile publice pentru operile de artă le socotea prea banale. Hotărât de un cerc de prieteni sinceri, s'a decis în ultimul moment să facă această cinste deosebită Iaşului, a expune o parte din operile sale în palatul domnesc (Creditul Urban) de pe Str. Lăpuşneanu. O coincidenţă fatală a vrut ca să-l pierdem cu câte-va zile numai, înainte de a-şi înfăptui această expoziţie. Sperăm că autorităţile în măsură, vor îndeplini această ultimă a lui dorinţă şi vor arăta că *Gheorghe Popovici* n'a fost numai un pictor al Iaşului sau al naţiunei, ci a fost o personalitate în pictura universală. Inchin aceste rânduri ca un omagiu bunului meu profesor.

Otto Briese

*

Pregătirea funeraliilor

Moartea lui Gheorghe Popovici a impresionat profund întreaga intelectualitate ieşană.

Familia îndurerată a primit în cursul zilei de ieri şi azi dimineaţă, numeroase telegrame şi scrisori de condoleanţe, din toate unghiurile ţării.

Corpul defunctului se află depus la biserica Sfântul Nicolae-Domnesc.

Inmormântarea va avea loc mâine, Duminică după amează.

La ceremonia funebră vor participa: un reprezentant al ministerului cultelor şi artelor, pictori şi profesori din Iaşi şi din alte oraşe, reprezentanţi ai Universităţii ieşene, etc.

Prohodul va fi oficiat de I. P. S. S. Mitropolitul Pimen, care şi-a exprimat dorinţa să facă acest act pios, ca un ultim semn de omagiu pentru acela care a pictat întreaga cupolă a Palatului Metropolitan.

Regretatul va avea parte şi de onoruri militare, deoarece a fost distins cu diverse decoraţiuni. **Ad.**

x **Sirop de Gudron.** Remediu suveran în afecţiunile căilor respiratorii, combate cu succes răguşeala, tusa rebelă şi bronşitele cronice. Depozit Farmacia Dr. D. Beceanu, Piata Halei Iaşi. 15

Un lanţ de crime

In jurul unui proces din Hotin

Hotin 25 — Curtea cu juri a judecat eri procesul locuitorului Romanţov, acuzat că şi-a ucis acum un an concubina anume Feocla Covalscaia.

Juraţii au adus un verdict afirmativ, condamnând acuzatul la 8 ani muncă silnică.

Au produs o deosebită impresie mărturisirile făcute de inculpat după pronunţarea sentinţei.

El a declarat anume, că în timpul războiului şi-a ucis prima soţie legitimă, fără însă a fi judecat pentru acest omor.

Deasemenea, a declarat Romanţov, concubina pe care a ucis-o, a omorât şi ea bărbatul, acum câtiva ani, neputându-se însă descoperi atunci pe autorul asasinatului.

Cor.

x Pentru ce să suferim ? Un singur cachet **„DALIN“** calmează imediat durerile de cap, nevralgiile, dureri sciatice şi orice durere provenite din răceală. Depozit: Farmacia Dr. D. Beceanu, Piaţa Halei. 16

Ştiri poliţieneşti

Spargere.— In cursul nopţii răufăcători s'au introdus în magazinul d-lui Gh. Strider din str. Ţuţora 61. Hoţii au furat numeroase scule mecanice, lemne şi îmbrăcăminte în valoare de peste 20000 lei.

Incercare de jaf.— Indivizi rămaşi necunoscuţi au forţat obloanele dela fabrica de sodă caustică a d-lui Avram Luiband din str. Bucşinescu 21, dar fiind simţiţi au dispărut fără urme.

— O altă încercare de jaf s'a comis la debitul de tutun al d-nei Raşela Rozenberg din str. Palat 86, fără însă a se fura ceva, deoarece răufăcătorii fiind surprinşi au dispărut.

Furturi.— Din curtea d-lui prof. I Matcovici din strada Ioan Creangă 55 s'a furat o însemnată cantitate de lenjerie.

— La cererea d-lui Const. Roşca din str. Sărăriei 2 a fost înaintată poliţiei femeia Aspazia Chelum din str. Morilor 14, învinuită că i-ar fi furat din buzunar o sumă de bani.

— La poliţie este cercetat Mihai Tataru din str. Ţuţora 2, acuzat de furt de lemne comis la brutăria d-lui Moritz Dulce din str. Nicolina No. 2.

— Deasemenea este anchetat Ioan Zamfir din str. Spancioc 6 la cererea d-lui M. Agapi din str. Eternităţii 32, care reclamă că i-ar fi furat lenjerii şi lemne.

— Un furt de păsări s'a comis la d. N. Bălan din str. Ion Creangă No. 37.

Diverse.—Locuitorul Leiba Moise din str. Şipote 10 a fost reclamat de d. Oişle Buium din str. C. Negri 7 că a bătut un copil de 8 ani.

— Un început de incendiu s'a declarat la d. S. Haimovici din str. Gh. Mârzescu 16.

REP.

O delicată problemă edilitară

Cartierele inundabile — O intervenţie a locuitorilor— Primăria în dilemă

Delegaţia permanentă a Municipiului a discutat în şedinţa de aseară chestia sinistraţilor rămaşi pe locurile unde au fost inundaţi anul trecut.

Ei şi-au reclădit locuinţele şi-acum viu să vând Primăriei, autorizaţii de construcţie, pentru a se putea folosi de ele înaintea fiscului ce acorda în speţă reduceri pe 5 şi 10 ani.

Primăria se găseşte în grea delemă. Oameni au drept la reduceri, dar pentru a şi-le putea valorifica, au nevoe de autorizaţie. Pe de altă parte Primăria a făcut la timp cunoscut locuitorilor că rămânerea pe loc este strict oprită, că toată lumea trebue să părăsească terenurile inundabile (Soş. Naţională, Cartierul R. M. S., Cartierul Catolic etc.) şi în caz contrar vor trage toate consecinţele nesupunerii.

Oameni însă nu s'au dat plecaţi. In afară de ... case construite în Cartierul Universităţii, 73 pe locul Breuner şi cei depe Dealul Galata, restul au rămas pe loc. Primăria a isbutit să desfiinţeze cu totul Cartierul catolic. Au rămas unii în cartierul R.M.S. şi aproape toţi în Soşeaua Naţională.

Chestia comportă discuţii serioase. Dând autorizaţii, se ia o răspundere pentru cazul eventualilor inundaţi şi se calca şi Dorinţa Regelui care a rugat căld ros pe Primarul Iaşului să desfiinţeze cu totul aceste cartiere insalubre şi veşnic ameninţate.

Consiliul Comunal, convocat pe Mercuri 1 Martie, va soluţiona această problemă.

Rep.

Un jubileu al Mitropolitului Pimen

25 ani la conducerea spirituală a Moldovei

Astăzi, I. P. S. S. Mitropolitul Pimen Georgescu păşeşte în al 32 an de Arhipăstorie.

I. P. S. S. Mitropolitul Pimen

Iar în toamna viitoare chiriarhul nostru va aniversa 25 ani de arhipăstorie mitropolitană în capitala Moldovei.

Munca de până acum şi operile de binefacerea ale I. P. S. S. Mitropolitului Pimen, merită o deosebită atenţie.

Cinci regionale miniere

Teritoriul ţării a fost împărţit în următoarele direcţiuni regionale miniere:

Direcţiunea I regională minieră Bacău care cuprinde judeţele: Bacău, Botoşani, Baia, Neamţ, Iaşi, Roman, Vaslui, Fălciu, Tutova, Tecuci, Putna, Covurlui, Cernăuţi, Storojineţ, Dorohoi, Hotin, Rădăuţi, Câmpulung, Suceava, Soroca, Bălţi, Orhei, Lăpuşna, Tighina, Cahul, Cetatea-Albă şi Ismail.

Celelalte regionale miniere sânt: a II-a la Ploeşti, a III-a la Lugoj, a IV-a la Zlatna şi a V-a la Baia-Mare.

FRAUDELE

dela vama Bacău

Bacău 25.— A sosit în localitate inspectorul vamal St. Anghel care a început să ancheteze fraudele săvârşite la vama locală de fostul declarant vamal Lazăr Tulceanu.

S'a constatat că Tulceanu a comis mari fraude încărcând sumele cuvenite dela importatori; şi utilizând chitanţe false îşi însuşea banii. In modul acesta au fost excrocate numeroase industrii printre care fabrica Grad.

Defraudatorul a dispărut şi a fost pus în urmărire. **M.**

x **Contra durerilor musculare şi articulare, reumatice sau gutoase, cereţi Franzbranntwein Mentoformic** Dr. Rătianu aprobat de Cons. Sanitar Superior. Depozit Farmacia Dr. Rătianu Iaşi Cuza Vodă 48. Marcă depusă.

INFORMAŢIUNI

x **Cazul Spakov.**—La Londra trebuia să aibă loc matchul de box Jack Petersen - Moţi Spakov. Se anunţase în prima telegramă că Petersen şi-a învins adversarul la puncte (şi se credea că luptase cu Spakov). Ulterior însă a venit precizarea că Moţi Spakov n'a putut boxa, fiind înlocuit cu boxeurul german Ernst Guchring.

x Inspectoratul siguranţei a propus spre decorare pe şeful de gardieni publici Dimitriu Ioan din Hârlău, care a salvat viaţa unor comercianţi atacaţi de bandiţi.

x Curtea de apel urmează să judece iarăş procesul dintre Academia Română şi moştenitorii poetului Vasile Alecsandri, cu privire la proprietatea castelului dela Mirceşti.

x In Monitorul Oficial a apărut un decret regal prin care se precizează că concediul de un an, acordat la 12 April 1932 A. S. R. Principelui Nicolae, se consideră acordat pentru interese personale.

x Ministerul justiţiei a făcut ieri recurs contra deciziei Curţii de apel Iaşi prin care s'a admis acţiunea în contencios a d-lui Degerăţeanu, prim-procuror la Piatra-Neamţ.

Prin această decizie ministerul a fost obligat să anuleze transferarea d-lui Degerăţeanu dela Ialomiţa la Piatra-Neamţ.

x **Pensionarea preoţilor.**—In proectul pentru modificarea statutului funcţionarilor publici, se prevede între altele că preoţii, diaconii şi cântăreţii, care până la vârsta de 65 ani nu-şi vor regula drepturile la pensie, vor fi pensionaţi din oficiu. Legea urmează să intre în vigoare dela 1 April a. c.

x *Soc. Sportivă „Gheorghe Lascăr“* a elevilor liceului Internat, organizează pentru *Duminică 5 Martie* a. c., ora 10 dimineaţă în sala „Trianon“ un mare festival artistic-sportiv urmar de ilarianta comedid „Nătărăul“ cu renumitul artist Court Bois.

Fondurile vor servi pentru tradiţionala excursie a elevilor liceului. ... folosul moral al unei atare excursii, va participa în număr mare.

x **Convocarea corpului didactic.**—Doamnele şi domnii membri ai corpului didactic de toate gradele, sunt convocaţi în şedinţă extraordinară Duminică 26 Februar a. c. ora 10 a. m. în localul Cercului didactic, spre a discuta chestiunele profesionale indicate de adresa federaţiei Bucureşti. Doamnele şi domnii colegi sunt rugaţi cu insistenţă să participe în număr cât mai mare.

x D. inginer I. Andrlescu-Cale a fost avansat la gradul de inspector general clasa II-a

In şedinţa de Joi a Cercului regional „Agir“, inginerii prezenţi au serbătorit înaintarea binemeritată a eminentului lor coleg şi conferinţiar universitar.

x **La festivalul societăţii de gimnastică „Sport şi muzică“, care va avea loc mâine dimineaţă la „Sidoli“, nu va fi un match de box, ci o simplă exibiţie.**

x *Asociaţia Proprietarilor Ipotecaţi Urbani,* invită pe toţi membrii cât şi pe toţi datornici de ori ce categorie, la întrunirea ce are loc Duminică 26 Febr. a. c. ora 4 p. m. în sala Camerei de Comerţ.

Intrunirea are autorizaţia necesară.

x **Prima Soc. de binefacere şi ajutor reciproc „Dr. L. Ghelerter“ de sub preşidenţia D lui Adolf Horovitz, a obţinut autorizaţia Co and. Corp. 4 Ar. No. 33552, pentru şedinţele de Comitet ce au loc în fiecare Duminică între orele 3-5.**

x O noapte ca în poveşti va petrece Ieşeni la **„Balul anual al ceferiştilor“** ce are loc astă seară la căminul cultural c. f. r. „A. D. Xenopol“ (Râpa Galbenă).

x **Au fost înaintate parchetului d-rele Profira Costas şi Mintali Rudia din strada Zugravi 25, acuzate că ar fi jefuit un trecător în apropierea hotelului „Coroana“.**

x **Iaşul va defila...** în caricatură, la serata dansantă organizată de corpul ofiţeresc al Reg. 13, în elegantele saloane ale Cercului Militar.

Cunoscutul caricaturist *Godell* va expune o serie de şarje ale personalităţilor ieşene din lumea civilă şi militară.

✚

Corpul Profesoral al Academiei de Arte Frumoase din Iaşi, aduce la cunoştinţă încetarea din viaţă a ilustrului artist

GHEORGHE POPOVICI

fost profesor şi director al Academiei de Arte Frumoase şi Pinacotecii din Iaşi.

Ceremonia religioasă va fi oficiată Duminică 26 Februar ora 2 p. m. în biserica Sf-tul Nicolae Domnesc unde se află rămăşiţele pământeşti ale defunctului.

Comitetul Societăţii

„CARITAS - HUMANITAS“

invită pe membrii şi familiile lor la comemorarea din viaţă a neuitatului ei preşedinte de onoare

MORITZ WACHTEL

care va avea loc mâine Duminică 26 Febr. ora 3 p. m. în localul propriu din strada Hagi Lupu No. 1.

DRAME CONJUGALE

I-A FUGIT NEVASTA,

luând patefonul

Barbatul face scandal, ...numai pentru patefon !

O agresiune s'a petrecut eri după amează în comuna Cioropcani. Iată împrejurările:

Intre soţii Gheorghe şi Aglaia Rusu existau de mai multă vreme grave neînţelegeri, datorită faptului că Aglaia primea curtea unui oarecarea Mihai Talmaciu dintr'un sat vecin.

Ne mai putând suporta teroarea bărbatului, Aglaia s'a hotărât să părăsească căminul conjugal.

Şi pe când soţul era dus în târg, femeia a luat din casă şi s'a dus la tatăl ei Gh. Crudu din acelaş comună.

Intorcându-se acasă Gh. Rusu, şi constatând cele întâmplate, a hotărât să se răzbune. Aflând că Aglaia se află la tatăl ei, şi-a strâns câţi-va prieteni, şi înarmaţi cu ciomege şi cu topoare. s'au dus la locuinţa acestuia.

Aici agresorii au tăbărât în casă şi au cerut să li se dea.. patefonul! La refuzul lui Gh. Crudu, oamenii s'au năpustit asupra lui şi l'au luat la bătae, rănindu-l grav.

Intervenind soţia acestuia a au rănit'o şi pe dânsa.

De groază, Aglaia Rusu, (soţia fugită), s'a băgat sub un pat de unde privea scena.

După ce au stricat toate lucrurile din casă, Gh. Rusu a luat patefonul, şi s'a dus cu prietenii. De nevastă n'avea nevoe.

Cazul a fost adus la cunoştinţa jandarmilor.

D. Zelea

Detaşaţi bonurile

Săpunul de toaletă

ELIDA

are faimă mondială

DE VÂNZARE parcele şi maşină de cusut; de închiriat două apartamente. Adresa : I. Lipşa str. Şipotelui 10.

DOCTORUL DEREVICI consultă zilnic boale nervoase 4—8 p. m. Farmacia Căpăţână.

MAGAZINUL şi atelierul S. Rădulescu str. Lăpuşneanu 26, repară galoşi, şoşoni, fermoare, cu preţuri extrem de reduse. Execuţie promptă şi garantată.

PIERDUT o pernă brodată în Bul. Elisabeta între Bejan şi Frizeria Ionescu. Rog găsitorul a mi-o trimite şi va primi o recompensă.

ANGELA CRISTEA
str. Trei Erarehi 7

FLORAR cu bune referinţe angajează Fabrica Ţesătura Iaşi str. Socola 137.

AVIZ.—A sosit mătasă broché pentru plăpumi la magazinul Kratenstein.

DE INCHIRIAT un apartament compus din 6 camere, baie instalată, dependinţe, eventual garaj, în str. Vasile Conta 9. A se adresa la proprietar S. Diamand etajul de sus în orice zi între 12-1, cînd poate fi vizitat şi apartamentul.

LEMNE DE FOC „La Concurenţa“ Sf. Lazăr 21 vinde fag cl. I 75, cl. II 65, tăiate şi transportate la domiciliu.

GUSTAŢI vinurile superioare la „6 BUTOAIE“ str. Uzinei 4. Preţuri reduse.

DE VANZARE casele din str. Asachi 8, cu avantaje de plată. DE INCHIRIAT un mic apartament la aceiaşi adresă.

ECOURI

x **Marele specialist în ceasornice de precizie Leon Goldenberg (Ceasornicăria Palatului) str. I. C. Brătianu 80 (vis-a-vis str. Mârzescu).**

x *Toţi abonaţii la domiciliu ai ziarului „Opinia“ sunt scutiţi de a mai tăia zilnic bonurile, căci iau parte în mod automat la premiile gratuite ale ziarului. Afară de aceasta mai au dreptul de a da 3 a... Abonamentele se pot face şi în rate. Inscrierile se fac zilnic la administraţia ziarului „Opinia“ str. Lăpuşneanu.*

x **Doctorul BRENER** *specialist mamoş*, boli de femei consultaţii dela 2 până la 4 p. m.

Adevăratul

TARZAN

azi la PHOENIX

împreună cu filmele

Cine-mi dă o sărutare

şi

Chemarea Dragostei

In pauze ultimele 2 zile

Melidis

Ultimele 2 zile la

SIDOLI

TRUPA

BONZO

cu filmele

Pe drum greşit

cu Gustav Frölich

şi

HOŢII DE BORD

Celebrul TRIO de la Folies Bergère

Titze-Tarasof-Lydina

apare ultimile 2 zile

DEGERATURILE

Dispar complect întrebuinţînd imediat ce le'aţi simţit

Pernodin

Farmacia Werner, Iaşi

O poşetă fină din piele presată marca mondială

„ERKO“

figurează printre premiile ziarului „Opinia“ şi este furnizată de marele magazin

„La Steaua Verde“

din str. Cuza-Vodă

Astă-seară în

Saloanele Orfelinatului Evreesc

BALUL

dat de

Asociaţia Funcţionarilor de Bancă

SINDICATUL VOIAJORILOR

pregăteşte mari surprize la

Balul anual

ce-l organizează în saloanele Sfatului Negustoresc, Balul va avea loc azi Sâmbătă 25 Februarie 1933

JAZZ SIGALLY.—Foto „LUVRU“ Marcel Braun, fotografiază până'n zori.

Peste câteva zile:

Teatrul Naţional din Cernăuţi

va juca în oraşul nostru:

Urmăriţi detaliile

Dacă doriţi un săpun economic pentru higiena corpului cereţi numai renumitul săpun

JOCKEY-CLUB

ULTIMA ORĂ

GERMANIA A PROPUS FRANȚEI
alianță contra Rusiei
D. Herriot cere respingerea propunerii

Paris 25.— Ziarele au reprodus din presa poloneză un articol al d-lui Herriot, în care se arată că Franța a făcut prea mari concesiuni Germaniei și Italiei.

Apoi d. Herriot arată că von Papen a propus o alianță franco-germană împotriva Rusiei.

D. Herriot a respins propunerea și sfătuește ca nici în viitor să nu fie primită, de oarece, după ce Rusia ar fi zdrobită, Germania s'ar întoarce împotriva Franței.

Dimpotrivă, d. Herriot propune o apropiere a Franței de Rusia, spre a se ține piept Germaniei hitleriste.

Ziarul englez „Daily Herald" confirmă propunerea lui von Papen, pentru o alianță franco-germană.

DIVERGENȚA SE MENȚINE
în partidul național-țărănesc
Răfuiala se va produce la înapoerea d-lui Maniu

Bucure,ti 25:— Unele zia.e arată că, în ședința comitetului executiv național-țărănesc, s'a mascat spărtura care există în deosebire de concepții între d-sa și d. Maniu.

D. Maniu ar fi dorit ca nimeni din partid să nu primească a forma guvernul, decât cu condiția îndepărtării celor doi înalți militari.

Dar Biroul, în majoritate, a fost de altă părere și d. Maniu a trebuit să se supună.

Neînțelegerea va fi însă pusă din nou în discuțiune, când d. Maniu se va înapoia în țară. Și atunci se va decide soarta guvernului.

O escadrilă de studii în Africa
sub comanda prințului Bibescu

Cairo 25. — La Chartum a sosit o escadrilă de avioane „Potez", la dispoziția prințului G. Valentin Bibescu, președintele federației internaționale aeronautice.

Escadrila e trimisă de guvernul francez pentru o călătorie de studii în Africa ecvatorială.

Călătoria va începe Marți 28 Februar, prin Egipt, Congo, Sahara, Algeria, Maroc.

Lt. Papana în audiență
la președintele Hindenburg

Bucureşti 25.— Din Berlin se anunță că învingătorul rotit la concursul internațional de bob, lt. Papana, a fost primit în audiență de președintele Hindenburg.

Președintele Germaniei l-a dăruit fotografia sa cu autograf și l-a felicitat pentru succesul care a adus României campionatul mondial.

Lt. Papana va sosi mâne tive lau organizat o călduroasă primire în gara de Nord.

Când Dumnezeu a alungat
Pe Adam și Eva pătimașa
Ei pe pământ au consumat
De atuncea doar cafeaua PAȘA.

DIFICULTAȚI
la întocmirea Bugetului

Bucureşti 25 — Lucrările de întocmire a Bugetului sînt foarte anevoioase. Ministerele armatei și instrucției încă n'au reușit să facă reducerile cerute de d. Madgearu.

E probabil că Bugetul va fi fixat la cifra de 23 miliarde lei, și va fi depus la Cameră abea în ziua de 3 Mart,

Apele Dunării cresc
și provoacă inundații

Oltenița 25, — Din cauza sloiurilor, apele Dunărei cresc. Digul din com. Chirnogi-Ilfov a fost rupt. Apele au cuprins 6000 ha. de sămănătură. Orașul Oltenița este amenințat.

Deasemenea și apele Argeșului se umflă.

Sloiurile s'au îngrămădit în fața Silistrei. S'a trimis armată ca să sfarme ghiața cu tunurile.

x **Tusa și răgușeala** în bronchitele gripale, dispar repede cu Pastilele gumoase de Eucalipt Benzomentholate și alternând cu Dragelele Borocacainizate Dr. Rătianu, ambele aprobate de Cons. Sanitar Superior.

Depozit Farmacia Dr. Rătianu Iași str. Cuza Vodă 48. Marcă depusă. Se trimite la cerere contra ramburs.

UN DUEL

Bucureşti 25. — In urma unui incident, d. avocat Cosmovici a provocat la duel pe d. maior Petrescu.

Intâlnirea a avut loc ieri la Băneasa, cu pistolul. S'au schimbat două focuri, fără rezultat. Adversarii nu s'au împăcat.

Prigoana în Germania
contra comuniștilor

Berlin 25.— Poliția a făcut descindere și a ocupat casa „Karl Liebknecht", sediul principal al comuniștilor.

Ușile au fost sigilate și s'a instalat pază militară.

S'au interzis orce întruniri comuniste, precum și strângerea de fonduri pentru propaganda lor electorală.

Au fost prinși autorii
unui furt de argintării
comis în dauna unui negustor ieșan

In cursul lunii Ianuarie, un comerciant ieșan de bijuterii a plecat la Cernăuți, cu scopul de a cumpăra argintării.

In stația Dolhasca însă, comerciantul a fost jefuit de niște indivizii care s'au dat drept voiajori.

Comerciantul, cărula necunoscuții îi luaseră lădița cu bijuterii, a reclamat acest caz la autoritățile ceferiste de acolo, spre a se face cercetări.

*

Ieri după amează, d. V. Gasparovici, șeful biroului judiciar a fost informat telefonic de către poliția din București, că acolo a fost descoperită o bandă de hoți, la sediul căreia s'a găsit lădița furată comerciantului ieșan.

Lada cu argintărie care conține un număr de 60 piese, a fost adusă la Iași și se găsește la d. V. Gasparovici, unde este invitat păgubașul spre a-și recunoaște lucrurile.

Rep.

x D. Ilie Budescu din Str. Anast. Panu, a introdus Tribunalului comercial cerere de lichidare judiciară.

MARI DEMONSTRAȚII
IN JAPONIA
IMPOTRIVA LIGII NAȚIUNILOR

Berlin 25 (Prin Mo cova)— In urma deciziunii prin care Societatea Națiunilor dă dreptate Chinei, consilul de miniștri japonez a hotărât retragerea Japoniei atât d la Liga Națiunilor, cât și dela Conferința dezarmării.

*

La Tokio s'a lansat un manifest al șefilor de partide, prin care partidele se asociază la atitudinea guvernului.

O manifestație uriașă a avut loc pe străzile capitalei, protestându-se contra Ligii Națiunilor.

*

Ziarele japoneze scriu că în curând gestul Japoniei va fi urmat de Germania, Italia, Austria, Ungaria și republicele sud-americane, care se vor retrage din Liga Națiunilor.

Conflictul dintre Camera de Muncă
și președinții Corporațiilor
Lămuririle d-lui G. Colcea, ajutor de primar

Conducătorii corporației ieșene, sezizați de unele declarații făcute ziarului nostru de unul din membrii Camisiei interimare a Camerei de Muncă, au publicat ieri un răspuns în care arătau că rolul Camerei de Muncă ar fi extrem de limitat.

D. Gh. Colcea, ajutor de primar și membru în comisia interimară ne dă următoarele lămuriri:

— „Departe de noi gândul de a polemiza cu președinții de corporați. Ținem însă să precizăm că membr.i comisiei interimare nu pot rămâne pasivi, atunci când e vorba de interesele păturii muncitoare. Nu puteam să stăm neclintiți, atunci când meserîașii se plângeau că baia creiată de ei și pentru ei este folosită de președinții corporațiilor și de familiile lor, și nu de muncitori. Deaceia am luat atitudiue și am cernt rezolvirea favorabilă intereselor muncitorești.

Camera de muncă, indiferentă [illegible] seziza întotdeauna când muncitorii vor cere. In ceiace privește alegerile la Camera de muncă, d-nii președinți să se îngrijească de soarta lor. Să nu uite că în luna Mart le expiră mandatul de președinți și cred că muncitorii vor ști în viitor să nu mai încredințeze rolul unor oameni cari nu trăesc din meserie.

Camera de muncă, ai cărei membri sunt cunoscuți din lupta pentru revendicarea intereselor muncitorești, va interveni întotdeauna în chestiunile ce privesc rolul pentru care a fost creiată".

Rep.

x Nimic nu indispune mai mult ca **durerile de dinți** și nevralgiile. Remediul este simplu: **„DALIN" le face să dispară în câteva minute fără a vătăma cât de puțin organizmul. Dalin nu dă greș. Dalin vindecă sigur Depozit: Farmacia Dr. D. Beceanu, Piața Halei Iași.** 8

A FOST ARESTAT
avocatul Pătrășcanu
și încă 400 muncitori

Bucureşti 25. — Ieri a fost arestat avocat Laurențiu Pătrășcanu, pentru agitație comunistă.

La cabinutl X al Consiliului de război este cercetat lucrătorul tipograf Șt. Fecher, acuzat că a participat la atacul contra pompierilor.

*

Astă noapte poliția a făcut o mare razie în cartierele Bucureștiului. Au fost arestați 400 muncitori care sânt triați la Prefectură.

*

Lucrătoarea Elena Mihalache a font arestată și fi dată în judecată pentru les-majestate.

Arestările dela Siguranță
Anchetarea unor avocați la consiliul de război

Din Cernăuți au fost adusi la Consiliul de războiu din Iași soții Hițio și d. Frenkel avocați, ultimul fiind directorul ziarului „Die Welt" din capitala Bucovinei.

Contra lor s'au emis ieri mandate de depunere.

Tot ieri, d. raportor al consiliului de războiu a emis mandate de depunere pentru cercetări preliminare, contra celor arestați în casa conspirativă din șos. Sărărie.

Sunt astfel menținuți arestați studenta Sura Trister, surorile Ghinsberg, frații Daici, Fanea Sicalovici, Hanți Ludner, Ida Felix, Ester Guloher, Liuca Sufman, Manea Nisemblat, Fany Spivoc, Nuta Pavin, Ghenea Berhac, frații Visenstein, Liza Susilovici, Iancu Rabinovici, Manea Braunștein, Eineh Tarandar, frații Parnes, Clara Meerovicici, Șmil Ghisincr. etc.

Astă-seară Sâmbătă
are loc în saloanele
Cercului Militar
BALUL ANUAL
al Societății Crucea-Roșie
Va fi fără îndoială cel mai populat și cel mai elegant bal al sesonului

Două fete au fugit
dela casa părintească

Autoritățile polițienești din Iași au fost informate că acum câtva timp au dispărut de a căminul părintesc din județul Câmpulung-Bucovina, două tinere fete în vrâstă de 18 și 21 ani.

Fetele dispărute, anume Veronica și Paraschiva Iordache sunt fiicele unui bogătaș bucovinean Const. Iordache.

La plecarea lor de acasă, fugarele au luat bani, bijuterii și obiecte de valoare.

*

Ambele fete, de o frumusețe remarcabilă se îndrăgostiseră de doi tineri din regiune. Părinții s'au opus însă la proectele de mariaj ale copilelor lor.

Și de aceia au fugit.

Fiind unele indicii că cele două aventuriere s'ar adăposti la Iași, s'au dat circulări cu semnalmente lor, spre a putea fi arestate.

INFORMAȚIUNI

x **Azi se instalează sub comisia Camerei de muncă n orașul Dorohoi. Mâine are loc instalarea în orașul Botoșani.**

x **Duminică 26 Februarie, ora 10 a. m. are loc adunarea generală a comunității școlare a *școalei normale „V-le Lupu" Iași.***

La ordinea zilei descărcarea gestiunei comitetului școlar pe anul 1932 și alegerea a 4 membri în comitetul școlar (actualul comitet împlinind 4 ani de funcționare).

In cazul când în această zi adunarea nu va fi în număr, se va ține a doua adunare g-rală în acelaș loc și la aceiași oră în ziua de Duminică 5 Mertie, cu oricare va fi numărul membrilor prezenți.

x Trribunalul secția I a judecat eri 40 de contravenții la legea sanitară.

Au fost condamnați mai mulți brutari și măcelari.

x La cabinetul de instrucție au fost audiate eri mai multe eleve de la școala „Lambrior", în legătură cu atentatul la pudoare de care este învinuit servitorul Valeriu Romașcanu.

INFORMAȚIUNI

x **Universitare.** — D. profesor Traian Bratu, rectorul Universității, s'a întors azi dimineață din București.

In ședința Senatului universitar, care are loc astă seară, d. Bratu expune rezultatul întrevederei d-sale cu d. ministru al instrucțiunii, în ce privește reducerile bugetare.

x **Reclamație pentru abuz de încredere.**— Comerciantul Iosif Marcu din Anast. Panu 21 a reclamat parchetului pentru abuz de încredere pe d. Bercu Glicman din str. Sf. Lazăr 3

Comerciantul arată că încredințând acestuia o ordonanță de plată pentru suma de 4585 lei, să i-o semneze la Administrația financiară, a încasat banii pe cari refuză să-i resti ue.

Parchetul cercetează.

x A fost condamnat la 2 luni închisoare pentru furt, locuitorul Costache Anei din str. Poantei 8.

x **Pentru eleva Olga Cerbu.**—D-na Tereza Cerbu, mama nefericitei eleve Olga, a intervenit la Mitropolie, rugând să se îngădue înmormântarea cu toate formele creștinești, a sărmanei sinucigașe.

I. P. S. Mitropolit Pimen— mișcat de tragedia bietei copile— a încuviințat cererea.

Inmormântarea elevei va avea loc mâne.

x In saloanele Sfatului Negustoresc are loc mîne 26 Februarie o frumoasă serată dansantă, dată de Corpul Absolvenților Școalelor Comerciale Superioare din Iași.

Un jazz special adus din București, va delecta publicul până în zorii zilei.

x In astă seară, — balul Asociației funcționarilor de bancă, la Orfelinatul din str. Mărzescu.

x **Concertul Simfonic,** mîne dimineață, la Teatrul Național. sub bagheta maestrului Antonin Ciolan.

x *Spectacol de comedie* — Studenții „Academiei de Muzică și Artă-Dramatică", de la clasa de Declamație a d-lui Prof. Mihai Codreanu, organizează pentru Duminică 26 Februarie ora 3 jum. la Ateneul Popular din Tatarași, al doilea spectacol cu comedia lui Y. L. Caragiale *„O noapte furtunoasă".*

Conducerea spectacolului o are D-l G. Novac.

x D. Primar P. Bogdan, ajut. Horga și Dr. Zosin au inspectat azi dimineață moara „Dacia" și mai multe brutării din oraș.

x Cu un deosebit succes și-a trecut ieri teza de doctorat în medicină și chirurgie, d. dr. Costinescu, ginerele d-lui avocat Nicu Apotecher din Iași.

Tânărul medic, fratele distinsului magistrat eșan, d. procuror Costinescu,— a fost viu felicitat de juriul profesoral.

TEATRUL SIDOLI

MARELE EVENIMENT .— Peste câteva zile sosește în Iași pentru o singură Reprezentație cel mai mare tragedian — Cea mai mare forță dramatică contemporană

Fritz Kortner

în carne și oase împreună cu întregul său ansamblu din Berlin compus din 22 persoane și va juca celebra dramă în 5 acte

Patriotul

Biletele se vând chiar de azi la TEATRUL SIDOLI.

ORA 3
D. Madgearu
a demisionat
E vorba de un conflict cu d. Titulescu

Bucureşti 25 — Cercuri politice bine informate anunță că d. Virgil Madgearu și-a înaintat demisia astăzi dimineață. Se afirmă că e vorba de un conflict între ministrul de finanțe și d. Titulescu, pe chestia alcătuirii bugetului dela Externe.

D. Madgearu a avut o întrevedere cu d. Vaida. Primul ministru a insistat să revie asupra demisie, dar până la ora când telefonez ministrul de finanțe nu și-a schimbat hotărârea de a se retrage. Despre demisia d-lui Madgearu a fost telegrafic înștiințat și d. Maniu.

Spre dictatură în Germania
Ce urmărește Hitler

Berlin 25.—Soția ex-Kaizerului Wilhelm a intervenit pentru amânarea revenirei prințului Ruprecht.

Aceasta în scopul de a se realiza un acord în ce privește proectele dinastice între familia Kaizerului și prințul Ruprecht.

Se afirmă însă că Hitler este contra orcărei amânări, deoarece cancelarul nu dorește revenirea fostului împărat, ci vrea o dictatură proprie a partidului hitlerist.

Ședința de astăzi a Camerei

Camera a ținut ședință azi dimineață.

S'a luat în discuție proectul de lege pentru desființarea și transferarea unor judecătorii.

D. *Constantinescu-Bordeeni* (georgist) combate proectul. Deasemenea d-nii: *Ștefănescu Goleeanu* (lupist) și *Ghiorghiu* (iorghist, aduc critici și protestează contra unor dispoziții.

(Ședința continuă)

Mult e bună și gustoasă
„MOCA" ce o sorbim
O cafea mai delicioasă
Ca ea nu găsim.

Informațiuni

x **Pentru postul cel mare aprovizionați-vă dela Frații POGOR cu hribi de Polonia, halvale, tahân, măsline, undelemnuri, etc. Mărfuri de prima calitate, cu prețuri eftine.**

x *Sindicatul proprietarilor Urbani din Iași* aduce la cunoștința membrilor săi cât și d-lor Proprietari că Duminică 26 Februar 1933 ora 3½ p.m. în sala Camerei de Comerț va avea loc o adunare generală unde se va comunica rezultatul delegației dela București și alte chestiuni importante.

Interesul propriu, al fiecărui bolnav care caută vindecarea următoarelor boli: astmă, bronșită, tuse, răgușeală, muconitate, și boli asemănătoare o cere, de a face uz de oferta firmei *Puhlmann & Co., Berlin 835 Müggelstrasse 26 — 25 a* casă existentă de mulți ani și foarte bine cunoscută, și de a-și procura de la aceasta, broșura cu fotografii, care se obține gratis și franco.

Astă seară are loc în elegantele saloane ale căminului cultural C.F.R. „A. D. Xenopol" (Răpa Galbenă).

„BALUL ANUAL AL CEFERIȘTILOR"

Desigur va fi cel mai grandios bal din acest sezon. O adevărată noapte de iluzii, vise și plăceri...

Către cetitorii noștri
din Huși

Ziarul „Opinia" sosește la Huși la ora 4 jum. aducând ultimele știri din țară și străinătate.

Ziarul se găsește de vânzare atât la vânzătorii de ziare cât și la depozitul nostru Librăria „Leontin" până la ora 11 seara.

VIZITAȚI

Expoziția din Viena

cu voiajul organiza pentru data de 11-19 Martie 1933 2 zile la Budapesta și restul zilelor se vor petrece la Viena.—Tren accelerat cl. II-a cu locuri rezervate, găzduire și întreținere de primul rang, vizitări foarte interesante, excursii prin împrejurimi, etc.

Inscrieri și informațiuni la Biroul de voiaj:

Hamburg-America Linie S. A. R.

Iași str. Lăpușneanu 40, și laiarul „OPINIA".

ANUL XXIX No. 7754

ABONAMENTE

pe un an

ATELIERELE TIPOGRAFICE

IAȘI. — STR. LĂPUȘNEANU 37

2 (doi) lei exemplarul

OPINIA

ZIAR POLITIC COTIDIAN

MARTI 28 FEBRUARIE 1933

Biblioteca Universității

Loco

BIBLIOTECA UNIVERSITĂȚII

OPINIA

BON No. 13

Mari premii gratuite

Detașați toate bonurile

IDEI ȘI FAPTE

DE-A DEMISIA...

Au ajuns și demisiile astea ale excelențelor național-țărăniste, un fapt banal, pe care mulți nici nu'l reține măcar.

Indiferent dacă i se acordă satifacția cerută, sau nu, ministrul „intransigent" revine asupra demisiei în cel mult douăzeci și patru de ore. Și conflictul se aplanează repede, spre mulțumirea tuturor bugetivorilor din partid.

Nu veți pretinde doar unor „democrați" ca ai noștri să renunțe de bunăvoie la situații strălucite.

Guvernul în totalitatea lui preferă să-și compromită programul, să se lepede de ideologia călăuzătoare a partidului, să admită situațiuni penibile—numai să nu treacă cu un ceas mai de vreme în opoziție, numai să nu primejduiască fericirea partizanilor, dornici de slujbe, de favoruri, de procopseală.

Dacă ar fi fost un moment vorba de apărarea demnității partidului, dacă s'ar fi pus o singură dată serios o chestie de principii, mulți miniștri ar fi fost siliți să urmeze pilda, oarecum lăudabilă, a unui Iunian și guvernul întreg s'ar fi putut folosi de nenumăratele prilejuri ce i se ofereau de a abandona cârma țării.

Ori guvernul rămâne la putere și miniștrii arțăgoși își retrag chiar a doua zi demisiile.

Și lucrurile își urmează mersul lor... normal; calvarul se întinde; scumpetea crește; venituri scad vertiginos și impozitele se urcă tot mai mult. Iar — fiindcă ne referim aici la d. Madgearu — reducerile sălbatece de salarii tot se mai aplică de jos în sus; adică jos și nu sus.

I. L. BASARABEANU

IN ORAȘUL CARNAVALULUI...

La Nissa, în celebra stațiune de lux și petreceri, s'a desfășurat un carnaval grandios. In clișeu: un grup de măști grotești.

DIN TOATA LUMEA

Aviatorul fără mâni — Aviatorul american Joe Kingston din San-Francisco a realizat o performanță extraordinară. In urma unui accident suferit acum un an de zile, pilotul a rămas fără mâni.

Totuș nu s'a descurajat și după ce a ieșit deplin vindecat din spital, Kingston a început să facă exerciții cu gura și cu picioarele pentru a conduce aparatul.

După încercări trudnice care au durat aproape zece luni, aviatorul a ajuns să manevreze volanul cu o siguranță uimitoare. Zilele trecute a avut loc deasupra aerodromului de lângă San Francisco primul zbor al pilotului fără mâni.

Se adunase un public imens, care a venit să privea că acest spectacol excepțional. Kingston a zburat peste jumătate de ceas, conducând aparatul cu picioarele și cu gura în condițiuni admirabile. Pasionatul și curajosul aviator a fost viu felicitat de tot publicul.

*

Clinica fricoșilor — La Dortmund medicul german Johann Epfer a înființat o clinică specială pentru oameni fricoși. Doctorul consideră teama ca pe o boală, provocată de hiper-excitabilitatea unor glande interne.

Pe lângă tratamentul propriu-zis, medicul mai întrebuințează și ședințe de sugestie și hipnotism. In clinică se organizează scene de groază, tablouri înfricoșătoare cu fantome, pentru a speria pe pacienți. Apoi li se arată că teama n'a avut niciun rost.

Clinica dă rezultate excelente. Se spune că toate persoanele, după un regim de câteva luni, au pierdut complect frica, căpătând chiar un curaj deosebit. Clinica numără astăzi 312 „pacienți", ceeace dovedește că sânt destui fricoși!...

*

Un aparat contra șerpilor. — O statistică făcută la Bombay arată că în cursul anului 1932 au murit în India 857.000 persoane, din cauza mușcăturilor de șerpi. Se știe că această țară este patria șerpilor veninoși, care mișună pe șosele și adesea pătrund și în orașe.

Pentru a veni în ajutorul populației, tehnicianul englez Charles Wood a inventat un aparat practic contra șerpilor. E vorba de un fel de pistol, care aruncă limbi de foc, când e apăsat de trăgaci. Cu acest aparat orice șarpe poate fi ucis în câteva secunde.

Aparatele vor fi răspândite în toată India.

*

Un testament cu un cuvânt. — In localitatea Singe din Belgia s'a înregistrat următorul caz original:

Un gospodar bogat anume Pierre Poil a adunat pe toți avocații din oraș, anunțând că acordă un premiu pentru cel care-i va compune un testament cu un singur cuvânt. După câteva zile soluția a fost găsită.

In camera lui Poil s'au adunat avocații, un judecător, tatăl și unicul său fiu. In prezența tuturor, părintele a întins fiului o coală de hârtie. Era testamentul și pe filă se afla numai un cuvânt: „Tie". S'a înțeles prin aceasta că tatăl lasă copilului toată averea.

Omul a fost mulțumit de formula găsită, iar avocații au încasat premiul!

Chaplin și căsătoria

Un proces al marelui comic

La Los-Angeles urmează să se judece un interesant proces, în care figurează ca reclamant cunoscutul comic de cinema Charlie Chaplin.

Faptele s'au întâmplat astfel:

Acum câtva timp un gazetar, anume Rudy Mother, a anunțat într'un ziar că marele actor se va căsători în curând cu o fată tânără și frumoasă, dar săracă, ucenică într'un atelier de mode. Pe tema aceasta gazetarul a brodat o întreagă aventură romantică, ceiace a supărat pe Charlie Chaplin.

Acesta, după ce a dezmințit în modul cel mai categoric versiunea căsătoriei, s'a adresat justiției împotriva ziaristului, cerând despăgubiri importante. Chaplin a declarat că n'are nevoie de asemenea „reclamă" ieftină și că vrea să dea o lecție tuturor acelora care răspândesc svonuri fanteziste.

PITORESCUL MUNȚILOR MOLDOVEI

DESCRIS DE D. PROF. M. DAVID

Aniversarea Soc. „Turismul Academic"

Joi seara a avut loc în Aula Universității, în fața unui numeros public, serbarea împlinirii unui an de activitate a societății „Turismul Academic din România".

D. Gr. Popescu-Ialomița, președintele, arată rolul acestei Societăți, activitatea în intervalul de un an și împrejurările în care s'a închegat, din inițiativa unui grup de tineri intelectuali.

Aduce elogii d-lui prof. Mihai D. David, pentru concursul prețios și sfatul părintesc cu care a știut întotdeauna să încurajeze și să stimuleze acțiunile frumoase, constructive, ale tineretului universitar din Iași.

D. *profesor M. David* a dezvoltat apoi o conferință despre *„Munții Moldovei"* înfățișându-se publicului cu calitățile unui dibaci povestitor al frumuseților naturii.

D-sa găsește nimerit a expune acest subiect din două puncte de vedere: a) *practic*, având în vedere excursia ce o va face Turismul Academic, în luna Maiu în aceste regiuni, mărind astfel curiozitatea participanților: și b) *sufletesc*, reamintindu-și din copilările „un amurg pe Ceahlău", care a răscolit în sufletul său dorința de a cunoaște acea „altă lume" întrezărită de pe înălțimea carpatină.

Descrie rând pe rând priveliștele din acești munți, adesea făcând comparație cu cele din Carpații Meridionali, și ocupându-se accentuat de platourile acoperite cu pășune pe care se petrece acel fenomen al „transformației" ce a contribuit mult la unificarea obiceiurilor și limbii românești.

Conferința a fost urmată de proecții, dispozitive, complectând prin imagini prezentarea frumuseților și pitorescului munților moldovenești.

A urmat partea artistică; corul studențesc al bisericei Talpalari dirijat de dl. Solomonov care a executat bucăți frumoase, cu solo de voce, d-ra Mihailescu.

Tânăra și talentata artistă d-ra Lizica Petrăchescu dela Teatrul Național, a recitat din Coșbuc.

Quartetul: Manoliu, Pascu, Podlowschi și Botez a încheiat foarte plăcut, programul.

*

Din partea noastră, aducem elogii conducătorilor societății „Turismul Academic", pentru activitatea rodnică depusă în anul expirat. *Spiru*

Doamne-o petrec!

Impresii bucureștene, ale unui ziarist francez

Zilele trecute s'a transmis telegrafic, la noi în țară, interviewul acordat de d. primministru Vaida ziaristului francez d. Geo London și apărut în ziarul parizian „Le Journal".

Nu s'a transmis însă introducerea făcută de ziaristul francez. Și totuși e foarte semnificativă. Iată un fragment:

„Pe calea Victoriei, pe bulevardul Elisabeta, mulțimea se îngrămădește elegantă, frivolă, neavând desigur alt scop decât acela de a petrece. Niciodată femeile române (care știu, fiecare din ele, că-s încântătoare) nu mi-au apărut atât de cochete, atât de mulțumite de viață! Când aș fi putut să mă aștept la manifestațiuni tumultuoase, la încăerări, — nu văd lumea-se cu asalt de către grupuri pline de vioiciune, decât cofetăriile, cafenelele și cinematografele".

*

Iată ce-a văzut francezul în București, în ceasurile tristei răscoale muncitorești! Femeile petrec, și cuprind strada cu veselia, mireazma și frumusețea lor fardată și atâtătoare.

Petrec femeile. Dar ce fel de femei? **Lr.**

O zi pe săptămână, post

Experiența unei centenare

In orașul Cantanhede din Portugalia a încetat din viață femeia Rozaria Limeira, în etate de 117 ani.

Pela mijlocul secolului trecut, Rosaria Limeira a fost soția și complicea faimosului bandit portughez Joao Brandao, care a comis 183 de crime. După ce soțul a murit și ea și-a ispășit pedeapsa, Limeira a devenit femeie cinstită.

In temniță însă își făcuse deprinderea de a mânca puțin și de a posti cât o zi pe săptămână. Acest obiceiu l-a păstrat și după ce a ieșit din închisoare. In ultimul timp centenara a declarat că are convingerea că a ajuns la adânci bătrânețe datorită numai cumpătatului regim alimentar. Tuturora ea le recomanda să mănânce moderat și mai ales să ție în fiecare săptămână câte o zi de post, pentru... „a se curăți trupul"...

AERO-POȘTA

In zece ceasuri peste Atlantic

Inginerul Wilfred Mac-Ohen din New-York anunță o descoperire senzațională. El a inventat un aparat cu rachete, care poate zbura cu o viteză extraordinară.

Inginerul susține că acest aparat ar putea transporta până la 50 Kgr. corespondență și ar zbura deasupra oceanului Atlantic, din America în Europa, numai în zece ceasuri. Aparatul denumit „Aero-poșta" ar constitui astfel cel mai rapid mijloc de transmitere a corespondenței între cele două continente.

Peste câteva zile se va face o experiență cu noua invenție, lansându-se un aparat de la New-York cu direcția spre Franța.

In pag. 4-a:

ULTIMA ORA

telegrafică și telefonică

CUVINTE DESPRE GH. POPOVICI

OMUL ȘI OPERA

A fost condus ieri la locul de veșnică odihnă, într'o solemnitate deosebit de impresionantă, un om de inimă, un artist valoros, un intelectual distins: pictorul Gheorghe Popovici.

Maniera de lucru

Evident că, amănunte din viața și opera unui artist interesează în mod deosebit. In consecință, m'am informat la un om care l-a cunoscut și prețuit, la apreciatul pictor Popovici-Lespezi. D-sa a fost elevul regretatului maestru și ne-a furnizat o serie de fapte despre viața și opera profesorului său.

*

Gheorghe Popovici era un intelectual în toată accepțiunea cuvântului. Se complăcea în permanență într'o ambianță pur culturală. Pentru dânsul, totul era frumos, colorat, desăvârșit.

La Paris a trăit o viață frumoasă de artist cunoscut și apreciat. Își avea un cerc de prieteni, toți pictori renumiți.

Timp de opt ani cât a stat în capitala Franței, a învățat cu sârguință arta formelor, liniilor și culorilor de la maeștii valoroși ca Bougeroix. A expus de multe ori la Paris, lucrări apreciate și a fost cu succes, elogiat de public și presă.

Gheorghe Popovici a fost, — prin excelență — pictor de manieră clasică. Se specializase în copii după portrete. Asemenea pânze, le executa cu o artă deosebită. Una din cele mai desăvârșite lucrări ale sale este portretul soției, fosta d-șoară Volanschi.

„Consiliul dela Nicea" și întreaga cupolă a Palatului Metropolitan, pictată de Gheorghe Popovici, sânt lucrări foarte prețuite.

Viața particulară

In viața de toate zilele, Popovici era amabil cu toată lumea; prietenos cu colegii și bun cu elevii.

Ii plăceau preocupările culturale; se interesa de tot ce e nou pe tărâmul artistic.

Iubea vorba de spirit, pe care o cultiva însuși, cu talent.

Un gest frumos al lui Popovici a fost opunerea îndârjită ce a făcut-o în timpul războiului, la transportarea pinacotecii ieșene în Rusia, fapt ce era să se producă.

Gheorghe Popovici a fost o personalitate artistică. Trupul i-a rămas inert. Insă opera și faptele-i frumoase vor viețui în Iașul unde flacăra culturii continuă să pâlpâe.

M. ADMAR

DIN AMINTIRILE PICTORULUI GHEORGHE POPOVICI

Despre întâmplările din April 1866

De la acel ce a fost pictorul Gheorghe Popovici, mi'a rămas următoarea povestire în minte, pe care o reproduc astăzi, când marele artist ne-a părăsit pentru totdeauna.

Despre 3 Aprilie 1866, îmi spunea pictorul Popovici, îmi amintesc că mama mă târâia de mână prin fața unei biserici cu patru turnuri (Mitropolia), unde grilajul era dărămat și strada se spăla de roș (sânge), cu ajutorul unui poloboc tras de doi boi și având la fund o chișcă cusută, purtată de un om cu pantalonii sufleați, pe care o balansa în dreapta și în stânga ca să ude strada. Imi mai amintesc că în fața unei străzi dinspre o biserică cu turn la stradă (Trei Sfetitele), o santinelă cu chipiul pe ceafă și cu baioneta la pușcă, se învârtea între farmacia Lochman (Herzenberg) și colțul străzii de peste drum tot sărind peste doi morți în haine moldovenești (grube și antereu).

Că până la niște case cu două rânduri îngropate în pământ, la colțul uliței „Podul verde" (astăzi strada Carol— este vorba de Jockey Club), se tot vedea pe stradă curgând apă roșie.

Că la Mitropolie, înainte de a mă târâ mama pe străzi, era unul (florarul Anton al Mitropolitului Calinic Miclescu) care tot împușca din turnul unde este ceasornicul Mitropoliei, înspre palatul Rosnovanu, unde era multă lume, țipete, vaete, soldați beți, lovind în dreapta și în stânga cu puștile.

Și îmi mai amintesc, îmi spunea mai înflăcărat Gheorghe Popovici, că se vorbea în turnul de unde trăgea cu pușca Anton Florarul (care era contra Unirii), de Anghel Rachieru din Poarta Curții; de avocatul Panaite Cristea, otrăvit la București nu mult după revoluție; de Mitropolitul Calinic că de abea a scăpat cu zile pe din dos la Anghel Rachieru și că un glonte îl nimerise drept în paftana încingătoarei antereului și că o mulțime de lume fusese închisă la Curtea Domnească, împrejmuită de căzărmi și unde în coastele bisericei dărămate *Sf. Nicolae* (unde s'au depus rămășițele pământești, eri, ale pictorului Popovici) cu frescuri zugrăvite din timpul lui Ștefan cel Mare, de pictori venețieni aduși de dânsul,—picturi distruse între anii 1886 și următorii, pentru ca să se clădească modelul Sf. Neculai de astăzi, că acolo erau ulanii cari au ucis multă lume.

Și pe când ne întorceam prin Sfânta Vinere, am văzut o căruță învălită cu țoale din care spânzura o mână. Acolo erau cadavre ce le duceau la *Moara de Vânt*.

RUDOLF SUȚU

AICI RADIO-BUCUREȘTI!

— CUM STAI ȘI CUM VORBEȘTI IN FAȚA MICROFONULUI —

de *C. Săteanu*

Ar trebui să încep cu obicinuita constatare exclamativă: Mare minune e invenția Radiofoniei! dacă n'ași ști, stimați cetitori, că această constatare ați făcut-o d-stră singuri, și de multă vreme.

Cum dară prin exprimarea uimirei mele nu v'ași uimi cu nimic, îmi îngădui să notez aici cu titlu informativ, câteva indicii despre această minunată invențiune a secolului și să vă comunic și d-stră...cum stai și cum vorbești în fața microfonului.

*

„Societatea de Radio-Difuziune" din București este instalată în centrul Capitalei, în vecinătatea *„Cassei Școalelor* și a *„Direcției Educației Poporului"* și chiar pe una și aceiași stradă. Poate o simplă coincidență—dar în orice caz o coincidență care indică de îndată că *„Radio-Difuziunea"* este și ea o mare și reală instituțiune artistică și culturală și deci educativă.

Având în aparență exterioară aspectul unei curți boerești, de curînd zădită, nimic nu o deosebește nici în interiorul ei: o casă relativ mare, cu diferite camere, mai mari sau mai mici, cu săli de așteptare în parter și la etaj, cu birouri la care se lucrează ca într'o bibliotecă—atît e de stăpână liniștea peste totul.

Cu toate acestea ușa dela întrarea principală nu stă o clipă: de dimineață și până la miezul nopții circulația e neîntreruptă și ce e caracteristic e că totuși niciodată nu e o afluență de lume, căci unii vin și alții pleacă, fără ca să se producă vre-o aglomerație.

Cu excepția personalului acestei instituțiuni artistico-culturale, vizitatorii au momente fixate când trebue să sosească și când trebue să plece: sunt orchestranții, muzicianii, cântăreții, soliștii, artistele și artiștii, lectorii și conferențiarii cari se produc în fața microfoanelor, variind zilnic, cât mai instructiv și cât mai distractiv, programele.

*

„Societatea de Radio-Difuziune" având dară un scop bine definit, este condusă—pe lângă persoanele tecnice și administrative—de un comitet cultural și artistic din care fac parte între alții, d-nii *Al. Mavrodi*, directorul general al teatrelor, care este președintele societății și care cu îndelungata sa experiență în materie de artă este în măsură de a pătrunde în fața microfoanelor cele mai distinse elemente artistice.

In comitetul care dirijază partea culturală se află d-nii *G. D. Mugur, Adrian Maniu* și alte personalități cunoscute în lumea literară, ca d. *L. Rebreanu*, partea muzicală fiind condusă de d. *M. Jora*, cunoscutul componist și dirigent.

Toate bune, vor zice cetitorii și chiar radiofoniștii noștri—dar cum se face recepțiunea și emisiunea? Cum se percep și se transmit concertele vocale și instrumentale, piesele, operetele, lecturile, conferințele?

Această problemă mi-am pus'o și eu, înainte de a vorbi pentru prima oară în fața microfonului, și această curiozitate au avut-o de sigur toți aceia cari au compărut pentru întâia oară în fața lui.

Nimic mai simplu—cum se va vedea din cele ce urmează.

*

Lectorul sau conferențiarul este introdus, exact la minuta anunțată în program, într'un mic birouaș, mare cât compartimentul un vagon de clasa I c. f. r. feeric luminat. El e însoțit de speak-erița sau de speak-erul care-l anunță și care dispare imediat spre a rămânea singur în cabină. In aceeași clipă lectorul sau conferențiarul se așază la masă, apasă pe un buton și începe a glăsui, în fața microfonului, un aparat de mărimea unui ceasornic de birou.

Nu e nevoe să ridice tonul sau să strige, ci trebue să vorbească normal, cu glasul său, așa precum vorbește deobicei, fără a forța glasul, căci aparatele singure, în interesul emisiunei, sporesc la nevoe volumul.

Dacă însă conferențiarul vorbește prea încet, sau prea tare, atuncea apare în fața sa o bandă luminată și colorată pe care e scris, electric, „mai tare" sao „mai încet" după cum o altă bandă avizează din timp „încetați" ca să știe știe că e aproape de minuta când trebue să înceteze spre a face loc, la timp, numărului următor fixat în program.

Pentru orchestră, concerte, piese de teatru, coruri,—sunt săli mari special aranjate, cu microfoanele lor. Sunt săli spațioase pentru ansambluri de 60—80 persoane.

(Continuarea în pag. II-a)

INCENDIU!

TELEFONUL

aduce pompierii imediat, salvându-vă avutul

UN accident se poate întâmpla oricând — un incendiu poate izbucni la orice moment. Imediat vă gândiți la salvare — la acele camioane roșii pe cari le-ați văzut de atâtea ori gonind pe străzi. Dacă ar veni imediat! Vor fi îndată la locul incendiului, dacă veți telefona unui post de pompieri.

Serviciul telefonic e cea mai mare valoare pe care'l poate cumpăra banul!

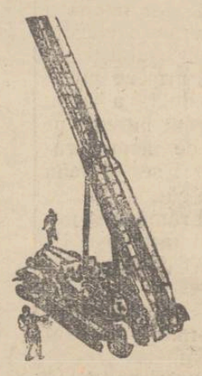

Nu trebuie să vă gândiți la incendii sau la accidente pentru ca să fiți convinși de necesitatea telefonului în căminul Dv. Gândiți-vă doar că posedând un telefon, puteți vorbi oridecâteori doriți — ziua și noaptea. Telefonul e oricând gata să vă servească, să vă facă comisioanele fără cheltueli mari și nu uitați că aparatul de pe masa Dv. vă poate pune acum în legătură cu 50.000 de posturi telefonice din România și cu 43.000.000 posturi din Europa și țările transoceanice.

[*Faceți o cerere pentru instalarea unui telefon fără întârziere. Adresați-vă Oficiului Telefonic din oraș.*]

SOCIETATEA ANONIMĂ ROMÂNĂ DE TELEFOANE

Târgul de mostre din Lipsca

din Primăvara 1933

începutul 5 Martie

Vize gratuite, Reduceri pe orice căi de comunicație

Informațiuni la : SAMY BRUCK, *Reprezentantul onorific pentru Moldova*

Iași Bul. Ferdinand No. 9—11.

LA FAROL LUMINOS

str. Sărăriei No. 150

Aduce la cunoștința onoratei sale clientele că execută ori ce fel de reparațiuni de **motoare electrice**, bobinaj de motoare precum și instalațiuni electrice. Aduce la cunoștința d-lor proprietari de automobile că bobinează ori și ce sistem de dinam, repară și încarcă orice fel de acumulatoare cu prețurile cele mai reduse : de Radio 15 lei și de Automobile 50 lei. Atelierul este sub conducerea cunoscutului maistru electrician **Carol Ionescu**. Rog a mă vizita spre convingere.

Cu stimă, **R. IONESCU**

La 11 Martie are loc Excursiunea la

PALESTINA

organizată de **Wagons - Lits // Cook**

Informațiuni și prospecte la :

AGENȚIA WAGONS-LITS // COOK

Piața Unirei

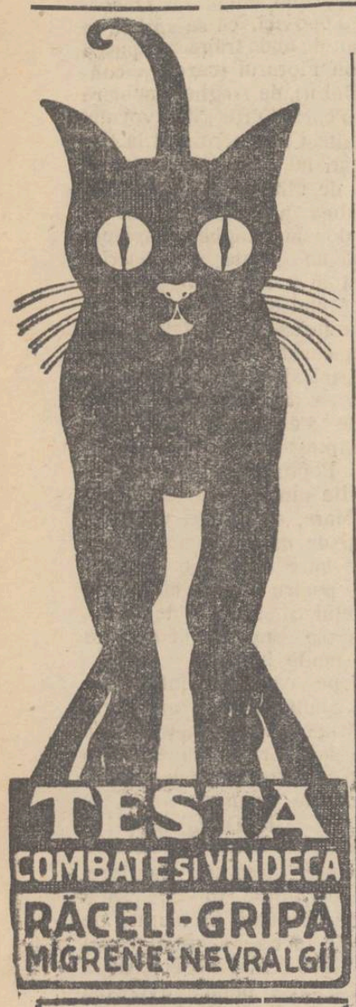

VALSUL IMPERIAL

de Strauss, cântat de **Martha Eggerth**

Sergentul X

versiunea franceză

cu

Mosjukine, Jean Angelo și Suzi Vernon

și

Tarzan

constitue cloul stagiunei de astăzi

la **PHOENIX**

TESTA

COMBATE și VINDECĂ

RĂCELI-GRIPĂ

MIGRENE-NEVRALGII

10 (zece) perechi Ciorapi de damă Adesgo No. 51

figurează printre premiile gratuite oferite cetitorilor ziarului „Opinia" fiind puse la dispoziție, de către cunoscuta firmă

La „Ghemul Roș"

Frații Rosenfeld

Iași, str. Cuza Vodă 50.

Dr. D. HORNȘTEIN

MEDIC DE SPITAL

Specializat la Viena în Boli și Operațiuni

de *Nas, Gât și Urechi*

Iași, str. Gh. Mârzescu 4

(colț cu str. Brătianu)

Cons. : 3—6

Spectacolele zilei

Unde mergem astăzi?...

27 FEBRUAR

Teatrul Național—Relache.

Cinema Trianon. — *„Tarzan"* cu Johnny Weissmueller ; *„Conița și-a pierdut rochița"* cu Lilly Damita. Jurnal sonor *Paramount.*

Cinema Sidoli. — *„După dragoste, — uitare"* cu Gaby Morlay; *„Un proces senzațional"* cu Paul Richter, Grigore Chmara, Elena Richter, Elga Brük și Fritz Kampers. Jurnal sonor Fox.

Cinema Phönix.— *„Valsul imperial"* cu Martha Eggerth, Szoke Szakal și Trude Berliner; *„Sergentul X"* cu Ivan Mosjukine, Jean Angelo și Suzy Vernon; *„Tarzan"* cu E. Lincoln; *„Clopotele din Italia"*.

Cinema Gheltăr—Relache.

*

Radio-București.— 18 Orchestra Radio, 19. Informațiuni, meteorul și semnul orar, 19.10 D. I. Cantacuzino : Cronica cinematografică, 19.25 Orchestra Radio, 20.40 Muzică ușoară, 21 Ora exactă, domnii Anton Sarvas, violina I, I. Zapoș violina II, Hugo Schvartz viola, I. Boniș violoncel (Din Schumann), 21.30 D. Perpessicius : Cronica literară, 21,45 D-nii I. Koganoff-violină, Th. Lupu-violoncel și Th. Rogalscki piano : Gretchaninoff : Trio ; 22.15 Orchestra Gr. Dumicu, 22.45 Informațiuni și știri sportive.

SITUAȚIA GREA A INVAȚATORILOR IEȘENI

Congresul de ieri.- Apel la Rege.- Intrunirea profesorilor universitari

La Cercul didactic din localitate a avut loc ieri dimineață congresul extraordinar al învățătorilor din orașul și județul Iași. In ordinea de zi : chestiuni cu privire la salarizare și la atitudinea corpului didactic primar.

D. *Gh. Chiriţescu*, președintele asociației ieșene, arată că s'au hotărât congrese similare în toată țara. Roagă pe vorbitori să-și măsoare expresiile, întrucât ne aflăm subt stare de asediu. După ce aduce apoi elogii d-lui Ţoni și deputaților care au sprijinit pe profesori, cere ca prin noul budget să se acorde membrilor corpului didactic primar gradațiile cuvenite de patru ani și restanțele cu sporurile la înaintări și definitivări. Face apel la unitate și disciplină pentru realizarea drepturilor în perfectă ordine.

D. prof. *I. Borcea* spune că reducerile nu trebuie să se facă pe spinarea învățătorimii. Să se aplice legea cumulului. La universitatea din Iași, de pildă, sânt 40 profesori care încasează leafuri grase, deși stau aproape tot timpul la București.

Roagă să i se predea memoriul cu dezideratele învățătorilor, pentru ca în ședința plenară dela 3 Martie să se centralizeze doleanțele întregului corp didactic.

Mai vorbesc d-nii Mihai Dumitriu-Spinoasa, M. Zosin, C. Florea-Păușești, C. Platon, N. Melinte-Sipote, C. Gheorghiu, C. Rolea, Gaman-Mironescu, Vieru, Victor Bogdan și Rață. Toți relevă situația grea a învățătorilor și cer aplicarea legii de armonizare a salariilor.

Apel la Rege

D. Gh. Chiriţescu, după ce rezumă desbaterile, declară că Regele a promis d-lui Ţoni a gustul său sprijin pentru realizarea doleanțelor învățătorimii. Anunță că marele congres extra-ordinar va avea loc săptămâna viitoare la București.

Se trimite apoi suveranului o telegramă, prin care învățătorii ieșeni își exprimă tot devotamentul față de Coroană și cer solicitudinea regelui pentru dobândirea drepturilor.

S'au mai expediat telegrame d-lor D. Gusti, ministrul instrucțiunii și V. Ţoni, președintele asociației generale a învățătorilor.

La sfârșit s'a votat o moțiune, prin care se descrie situația grea a corpului didactic primar și se solicită guvernului punerea învățătorilor în cadrele legii de armonizare a salariilor.

„Învățătorimea nu va putea rămâne pe linie de ordine până în chiar momentul condamnării sale la moarte".

S'a decis serbătorirea la Iași a d lor Ţoni, Dobrean și Iacobescu, care au sprijinit cauza învățătorimii. *P. Gr.*

Intrunirea profesorilor universitari

Tot ieri a avut loc la Universitate întrunirea profesorilor universitari.

La ordinea zilei : reducerea bugetului Universității din Iași pe 1933 și aplicarea noilor curbe de sacrificiu asupra salariilor.

D-nii profesori P. Andrei, subsecretar la Instrucție și Dr. I. Tănăsescu, senatorul Universității ieșene, au relevat intervențiile făcute pentru a nu se face reduceri la personalul și materialul facultăților.

Au asistat și decanii facultăților de teologie din Chișinău, care au subliniat că prin reducerile anunțate de ministerul instrucțiunii se lovește în interesele facultăților respective, stânjenindu-se desfășurarea normală a studiilor.

S'a accentuat în special că Universitatea ieșană va avea mai mult de suferit de pe urma acestor comprimări, deoarece bugetul ei este mai redus față de cel al Universităților din București. Prin aceste amputări se va ajunge la dezorganizarea învățământului superior. In concluzie s'a cerut ca reducerile să nu se facă în mod egal la toate Universitățile, ci pe *bază rațională*.

In ce privește chestiunea micșorării salariilor, profesorii universitari au declarat că sînt conștienți că se impun jertfe, dar ele trebuesc făcute de toate categoriile de salariați publici, fără nici un privilegiu.

S'a decis ca o delegație compusă din rectorul Universității și decanii tuturor facultăților să plece împreună cu d. senator Tănăsescu, spre a interveni pentru realizarea doleanțelor Universității ieșene.

Astăzi la ora 5 are loc ședința marelui colegiu universitar, în aceleași chestiuni.

*

Tot ieri, conform deciziei federației corpului didactic, urmau să se întrunească și profesarii secundari. Cum însă nu s'a obținut autorizația necesară dela comandamentul militar, profesorii secundari se vor întruni în cursul săptămânii. *Ros.*

INTRUNIREA PROPRIETARILOR URBANI

Proteste contra fiscalității

In sala Camerei de Comerț a avut loc ieri după amiază o întrunire a proprietarilor urbani din Iași prezidată de d. av. N. Gheorgiade, directorul „Creditului Urban".

D. *Isidore Margulies* a expus celor prezenți intervențiile făcute la București de Camera Sindicala de sub președinția d-lui prof. Em. Brancovici, pentru rezolvirea favorabilă a revendicărilor proprietarilor urbani.

Se impune ca toți cei 10.000 proprietari urbani din Iași să se organizeze, întrucât prin proectele d-lui Madgearu proprietatea urbană capătă noui sarcini.

D. *Em. Marcovici* a cerut extinderea sindicatului pe cartiere, spre a se inscrie toți proprietarii, formându-se apoi un bloc puternic.

D. av. *Klingher* a relevat situația grea a proprietarilor urbani.

D. *Suțu* a arătat că a obținut dela d. primar P. Bogdan, ca dările comunale pentru imobile, din anii 1927—1931 inclusiv, să fie reduse cu 25 la sută, pentru toți acei care au de achitat restanțe.

Ultimul a vorbit d. av. *N. Gheorghiade*, care a rezumat cuvântările ante - vorbitorilor și a subliniat că acțiunea proprietarilor ipotecați trebue să meargă paralel cu a celorlalți proprietari.

In altă ordine de idei d-sa a arătat că în fața comisiunilor de apel proprietarii urbani vor trebui să-și apere cinstea, întrucât prin nesocotirea cifrelor din contracte, li s'a știrbit oarecum onoarea.

In legătură cu aceste apeluri, d. Gheorghiade, a avut o întrevedere cu d. administrator financiar Florescu, care a promis toată dreptatea la judecarea proceselor.

D. Gheorghiadi a încheiat, cerând celor prezenți să se organizeze într'un sindicat unitar.

La ora 6 seara întrunirea s'a terminat. Alnes.

AICI RADIO-BUCUREȘTI!

(Continuarea din pagina I-a)

Ce e interesant, e că în timpul unei conferințe sau al unui concert simfonic de pildă, în celelalte săli, casi în hal-uri, lumea circulă mereu, discută, în toată voia, cașicum nimic nu s'ar întâmpla alături — atât de fin și ermetic sunt capitonate camerile.

*

Partea culturală este dirijată de către delicatul poet și literat d. *Adrian Maniu.*

Temperament delicat, gingaș în vorba pe care o rostește nu trebue să fii un profund psiholog ca să vezi dela prima privire că ai înaintea ta un poet, atât de expresivă și impresionantă e toată apariția și silueta sa.

D. *Adrian Manlu*, directorul cultural al Instituției, este absorbit mereu de ideea de a varia cât mai cu rost programele zilnice. De aceea d-sa a întemeiat acea „Universitate-Radio" de pe a cărei catedra, în fața microfonului, se țin prelegeri culturale de către cele mai proeminente personalități ale culturei naționale.

Este cea mai bună propagandă și cel mai eficace mijloc de a răspândi lumina pe tot cuprinsul țării.

Profesori universitari, scriitori, oamenii de știință, răspund cu drag amabilelor invitațiuni ce primesc din partea d-lui *A. Maniu.*

Astfel condusă, instituția culturală și artistică „Radio-Difuziunea" din București îndeplinește într'adevăr o mare operă de educație, fiind în acelaș timp cea mai folositoare dintre distracții în societate și în familii.

C. Săteanu

Interesant proces

de pruncucidere

Curtea de apel secția II a judecat Sâmbătă după amează procesul de pruncucidere intentat femeii Tudora Nastase din comuna Epureni-Huși.

Acum câțiva ani pe când era nemăritată, a născut pe câmp un copil. Nefiind asistată de nimeni femeia a căzut în nesimțire. In starea aceasta a fost găsită de câțiva săteni. Copilul de lângă dânsa era mort.

Din cercetările făcute de șeful de post reeșea că pruncul a fost ucis, iar mama a simulat leșinul. Acționată în judecată prima instanță a condamnat-o pe Tudora Nastase la 1 an de zile închisoare. Inculpata a făcut apel la Curte de Iași. Intre timp însă Tudora s'a căsătorit și a devenit mamă a trei copii.

In fața Curții de apel, asistată de d. av. P. Pogonat, inculpata a arătat că a fost sedusă și extrem de decepționată.

Totuș n'a omorât pruncul și nu-și poate explica ce s'a întâmplat în timpul leșinului. Ea a cerut îndurare pentru copii ei pe care-i are dintr'o căsătorie legitimă.

După o oră de desbateri, apărarea reușind să dovedească lipsa de probe, a obținut un verdict de achitare.

D. Zelea

Juraţii ieșeni

pentru sesiunea 15-30 Mart

D. prim-președinte Alfred Winoler, împreună cu d-nii prim procuror Pogonat și prim grefier Luchian, au tras la sorți juraților care vor compune Curtea cu juri în sesiunea de la 15—30 Martie.

Au fost sortiți d-nii prof. Ilie Bărbulescu ; profesorii A. Clolan, C. Babeș, I. Mihailescu C. Tucaliuc, Mihai Codreanu și Th. Stihi ; institutorii Gh. Roiu, A. Potop, I. Neculcea, C. Tighiliu, D. Lambrino; drii I. Argintoianu, Milian Mauriciu și farmacist A. Răteanu, avocați Gh. Bonciu, Victor Muntean și C. Șerban, domnii N. Dobrovici, St. Haberhauer, Eugen Clos, I. Mircea, Th. Manoliu, I. Șoarec, I. Marcoci, I. Bădică, C. Marcopol, D. Petrovanu, Iosif Badarău, C. Musteață, Herman Gotlieb, D. Pogor, Iosif Lupu, C. Ralcu, M. Foca, Iancu Fonea, Al. Băcescu, Ernest Murlescu, I. Mateescu, I. Cleiț și Einrich Wachtel.

INFORMAȚIUNI

x **Senatul Universitar** — s'a întrunit Sâmbătă seara.

S'a luat în discuție reducerea bugetului Universității, stabilindu-se ca fiecare facultate să prezinte câte un memoriu.

x La societatea filantropică „Caritas Umanitas" a avut loc ieri o ședință solemnă pentru oficieroa unui parastas în memoria lui Moritz Wachtel, fost președinte de onoare a societății.

După serviciul divin oficiat de cantorul Abramovici, au rostit cuvântări d-nii Rozemblat, Bembasat, Mișu Bartin, Tuli Schvartz etc.

x Parchetul tribunalului local a deschis rechizitor introductiv de excrocherie contra tânărului Isidor Etingher din Bacău. Acesta este acuzat că logodindu-se cu o domnișoară din Iași anume Anuța Gruber, i-a luat 50.000 lei aconto asupra zestrei. Acum tânărul refuză căsătoria și nici nu restitue banii.

x Secția IV care se înființează la tribunalul local, va fi pentru judecarea de procese civilo-penale, ca și secțiile I și II-a.

x **Comunitatea** israelită a ținut ieri o ședință plenară subt președinția d-lui dr. Solomovici. S'a votat budgetul comunității.

x Comisia de disciplină a cefereului județă astăzi neregulile dela economatul din Pașcani.

Sunt implicați mai mulți conducători ai Economatului.

x Mercuri 1 Martie, ora 9 seara are loc în saloanele „Bragadiru" *ceaiul Mărțișorelor*, dat de cercul studențesc ieșan „Mihai Eminescu".

x Doctorul BRENER *specialist mamoș*, boli de femei consultații dela 2 până la 4 p. m.

ŞTIRI POLIŢIENEŞTI

INDRAZNEAŢA SPARGERE LA JUDECATORIA II URBAN-IAŞI

S'AU DESCHIS DULAPURILE ŞI S'AU FURAT ACTE

Poliţia a fost informată azi dimineaţă de o îndrăzneaţă spargere comisă la judecătoria ocolului II urban din str. Elena Doamna.

Prin forţarea unei uşi laterale, câţiva indivizi s'au introdus în localul judecătoriei. Cu ajutorul unui cleşte automat, (ce a fost găsit dimineaţă pe jos), răufăcătorii au rupt belciugele dela trei dulapuri şi două sertare în care se aflau dosare importante şi documente judecătoreşti. Toate actele au fost găsite răvăşite.

Azi dimineaţă, aprodul judecătoriei anume Gheorghe Botezatu, a reclamat imediat cazul autorităţilor. Până în prezent nu s'a putut preciza care acte au fost furate, aşa că nu se ştie cine a avut interesul s'o facă. Cercetările continuă.

*

Prunc lepădat.—D-nii dr. O. Baraş din str. Elena Doamna 18 şi dr. B. Focşineanu din str. I. C. Brătianu 129, aflându-se eri la Camera de Comerţ au observat într'un colţ un pachet...

Desfăcându-l au constatat cu surprindere că se afla învelit într'însul un copil de sex masculin, de religie mozaică, nou-născut. Medicii au reclamat cazul gardianului public, care a depus pruncul la circ. 3-a, de unde a fost trimis la Maternitate. S'a deschis o anchetă pentru descoperirea mamei denaturate.

Furturi.—Profitând de lipsa de acasă a d-nei Golda Alter din strada Eternitate 88, mai mulţi răufăcători s'au introdus în casă, furând dintr'o şifonieră suma de 16.000 lei, două ceasuri de aur, cercei, inele şi alte bijuterii în valoare de peste 50.000 lei. D. comisar-ajutor Gaman dela circ V-a, a început cercetări.

— Prin ruperea belciugelor răufăcători au pătruns în prăvălia d-lui Maer Zaraf din Str. Nicolina 71, furând câteva bucăţi de manufactură şi o importantă sumă de bani.

— Au fost înaintaţi poliţiei: Ioan Loghin şi Toader Vârlan domiciliaţi în str. Silvestru 36, care au fost prinşi transportând cărbuni, pe care i-ar fi furat din gara la i.

— Câte un furt de obiecte casnice s'a comis la d-na Roza Bercovici din str. Dr. Tausig 12 şi la d. Mihai Atanasiu dela pavilioanele C.F.R. Iaşi.

Suspendarea unui bal.— D. Haim Ghelman din str. Sft. Andrei 71 organizase un bal cu lăutari şi invitaţi în casele d-lui Gh. Covăsneanu din Calea Călăţii 35.

Pe la ora 12 noaptea însă, când petrecerea era în toiu şi perechile erau înferbântate de ritmul dansului, şi-a făcut apariţia reprezentantul poliţiei, care a oprit petrecerea invitând pe cei prezenţi să se ducă acasă, deoarece organizatorul balului n'a avut autorizaţia cuvenită.

Agresiune.— D. Dumitru Răsmeriţă din Şos. Nicolina 12 a reclamat de d. Ioan Pintilescu din str. Socola 130 că l-ar fi lovit în public, fără motiv,

Diverse.— Au fost înaintaţi poliţiei: Alexandru Stoica din str. Spancioc 16 şi Ştefan Creţu din str. Iarmaroc 55 pentru scandal provocat în str. C. Negri. **Nst.**

x **„Chino-vinul Dr. Rătianu"** cu China Kola, Coca, Gentiană şi Glicerofosfat de Calciu întăreşte organismul dându-i vigoare. Se recomandă cu mare succes convalescenţilor şi anemicilor, mărindu-le pofta de mâncare.

Depozit Farmacia Dr. Rătianu str. Cuza Vodă 48.

S'AU PREVAZUT IN BUGET SUMELE NECESARE

PENTRU UN MARE SANATOR DE TUBERCULOŞI LA IAŞI (VILA GREERUL)

Alte îmbunătăţiri sanitare pentru oraşul nostru

Se ştie că acum câtva timp, cu prilejul consfătuirei sanitare-administrative ce a avut loc la Iaşi (în prezenţa d-lui dr. Deculescu, secetar general la ministerul sănătăţii), d. dr. Bulău, medicul şef al oraşului, a semnalat ravagiile tuberculozei din oraşul nostru. Şi pentru stăvilirea acestei plăgi sociale, a propus transformarea vilei „Greerul" de lângă Iaşi, într'un sanatoriu pentru tuberculoşi.

Intrunindu-se la Bucureşti comisia bugetară din ministerul Sănătăţii, d. dr. Bulău a plecat în Capitală şi a prezentat un documentat raport în care preconiza dezideratele expuse la consfătuirea dela Iaşi.

Iată ce a obţinut medicul şef al Iaşului.

*

Comisia bugetară la care au luat parte d-nii ministru D. R. Ioanitescu şi secretar general dr. Deculescu, au aprobat transformarea vilei „Greerul" într'un sanatoriu în care să fie adăpostiţi 80 elevi şi meseriaşi cu tuberculoză deschisă.

Proectul a fost aprobat cu atât mai mult cu cât vila se află la o depărtare de 6 km. de oraş, situată într'o poziţie pitorească pe dealul Repedea fiind înconjurată de un parc de 20 hectare şi un teren de 4 hectare pe care se pot face noui construcţii. Vila e compusă din 3 pavilioane în perfectă stare, cu atenanse de tot soiul.

Ţinând seama de toate aceste considerente d. secretar general Deculescu, a dispus să se înscrie imediat în actualul proect de buget suma neceaară amenajărei sanatoriului, întreţinerei personalului medical, de serviciu şi hrana bolnavilor.

*

Dar ministerul proectează crearea unui mare sanatoriu cu 400 locuri probabil în jud. Neamţ. D. dr. Bulău a propus ca acest sanatoriu să se înfiinţeze tot la vila Greerul unde se află un teren de 4 hect. pe care se pot construi pavilioanele necesare realizărei acestui deziderat.

In chipul acesta s'ar realiza importantul proect expus de d. dr. Deculescu şi anume: *crearea unui mare Sanatoriu de Tuberculoşi pentru Moldova şi Basarabia.* Deocamdată această propunere a fost trimisă spre studiere direcţiei spitalelor din minister.

*

Deasemenea s'a aprobat să se prevadă în buget salariul a doui medici specialişti şi a personalului ajutor pentru crearea dispensarului de boli de nas, gât, urechi şi dinţi, întreţinerea acestui dispensar cade în sarcina comunei fapt pe care d. primar Bogdan l-a aprobat anterior cu multă bunăvoinţă.

*

Cu privire la clinica dermato-sifiligrafică de sub conducerea d-lui prof. Mironescu, ministerul a dispus ca suma de 1 milion lei destinate prin bugetul ministerului primăriei locale să fie trecut ca subvenţie pentru clinica sifiligrafică cu scopul de a se mări numărul paturilor la 40.

*

Sforţările medicului şef al municipiului, d. dr. Bulău, pentru combaterea boalelor sociale din oraşul nostru, n'au rămas zădarnice, căci toate proectele d-sale au fost realizate. Bineînţeles că la aceste realizări au contribuit şi d-nii ministru Ioaniţescu şi secretar general Deculescu, care au arătat atâta bunăvoinţă problemelor sociale ale Iaşului.

C. VLAD

x **A sosit Untură de Peşte din Norvegia, proaspătă, recoltă nouă.** La cerere preparăm: **Emulsii cu glicerophosphaţi, fer, iod, fosfor şi mercur,** recomandate cu succes în cazurile de **anemie, limfatism, scrofuloză şi sifiphilis.** Toate cu gust plăcut şi uşor la luat. Depozit: **Farmacia Dr. D. Beceanu, Piaţa Halei Iaşi.** 3

Un rămăşag pentru o fată

între flăcăi ieşeni

Cazul începe nostim, dar se termină dramatic

O agresiune sângeroasă s'a petrecut ieri după amează în satul Glăvăneşti (jud. Iaşi).

Motivul este acelaş care determină mai toate conflictele: o fată.

Costache Vieru, întreţinea de mai mulţi ani legături de dragoste cu Paraschiva Andrioae, cea mai frumoasă fata din Glăvăneşti.

Vieru se lăuda că nimeni nu i-ar putea răpi iubita vreodată. Siguranţa lui era aşa de mare, încât a pus rămăşag pe 500 de lei că Paraschiva nu va primi dragostea altcuiva.

Rămăşagul l-a făcut cu D-tru Cazacu, un băetan chipeş şi vorbăreţ. Imediat acesta a pornit să facă fetei o curte asiduă, necruţând nici unele sacrificii băneşti.

N'a trecut însă multă vreme şi Vieru a constatat că dragostea Paraschivei faţă de dânsul începe să răcească. Acum câteva zile, având o neînţelegere, fata i-a spas chiar că-l va părăsi şi că se va duce la Dumitru Cazacu.

Văzând că nu numai prinsoarea e perdută, ci şi... iubită, C. Vieru a hotărât să se răzbune. In acest scop a vorbit cu prietenii săi Costache Săvescu, Dumitru Pricop, Dumitru Andrivae (fratele fetei) şi alţii.

După ce au făcut un chef la cârciuma satului, s'au dus la locuinţa lui Cazacu.

Acolo l-au chemat afară şi l'au întrebat dacă renunţă sau nu la rămăşag. Cazacu a răspuns că renunţă, însă numai pe jumătate (adică la suma de 500 lei, nu şi la fata).

Atunci flăcăii au tăbărât asupra lui, călcându-l în picioare. Intervenind câţiva săteni, bătăuşii au fost înlăturaţi şi predaţi jandarmilor.

In stare gravă victima a fost transportată la spital, iar agresorii înaintaţi parchetului.

D. Zelea

Inaugurarea şcoalei

de surdo-muţi

Ieri după amiază a avut loc inaugurarea şcoalei de surdo-muţi din str. Vasile Lupu

Preotul Ţincoca a oficiat un serviciu religios şi a rostit o frumoasă cuvântare.

Apoi d. P. Bogdan primarul oraşului, a făcut istoricul înfiinţării acestui institut, şi a relevat munca devotată a comitetului şcolar.

D. dr. P. Zosin a rostit o inimoasă cuvântare, donând şi 1000 lei. Au mai vorbit d. Gherner şi d. Jemma, directorul instituţiei.

Au urmat producţiuni cu micii elevi infirmi. S'au remarcat progresele vădite ale elevilor, în recăpătarea graiului. Producţiile gimnastice, sub conducerea d-rei Solomon, au fost mult apreciate. Micuţa elevă Nimerovschi a dansat foarte frumos.

La urmă, asistenţa a vizitat şcoala, rămânând plăcut impresionată de rezultatele muncii soţilor Jemma, profesori specialişti, şi a d-nei dr. Bălăceanu care se ocupă cu administraţiunea internă. **Sp.**

„REGINELE" ALESE

LA BALUL CEFERIŞTILOR

Intr'o atmosferă de pură colegiaritate şi într'un decor feeric, ceferiştii ieşeni au petrecut la balul anual ce a avut loc în sala căminului C. F. R. devenită neîncăpătoare faţă cu numeroasa şi selecta asistenţă.

Comitetul compus din D-nii Inspectori Ciugulescu, Veţeleanu, Heul, şefi de birou Amanci şi Marteau, nu au cruţat nici un sacrificiu şi au avut mulţumirea unui succes desăvârşit din toate punctele de vedere.

La ora două noapte au fost alese prin voturi:

D-şoara Mary Amanci Miss C.F.R. 1933, D-şoara Mariana Ciugulescu Miss Blondina C. F.R. şi D-şoara Maria Popovici Miss Bruneta C.F.R.

Regina balului a fost aleasă d-na Avocat Viorica Marinescu.

Petrecerea a ţinut până'n zorii zilei, când participanţii au plecat cu cele mai frumoase impresii şi cu regretul că serbarea s'a terminat prea curând.

As.

INFORMAŢIUNI

x *Până în prezent s'au introdus la administraţia financiară peste zece mii de apeluri împotriva evaluărilor imobiliare făcute prin ultimul recensământ fiscal.*

x Pentru fondul de ajutorare a contabililor şomeri din Iaşi. Au mai subscris:

Fabrica „Ţesătura" Iaşi Lei 20.000, D. I. Goldştein, Dir. Ţesăturei lei 5.000, Banca Moldova lei 10.000, Banca de Credit lei 5000, Ţesatura mătăsii prin d. Geller lei 4000, Guardini & Faccincani lei 3.000.

Total lei 47.000

Comisiunea compusă din d-nii G. Marinescu, directorul Băncii Naţionale şi I. Horoveanu, directorul băncii „Moldova", continuă să colecteze pentru acest fond.

x Ieri după amează a avut loc înmormântarea regretatei eleve Olguţa Cerbu, care s'a sinucis în împrejurările dramatice pe care le-am relatat.

x D. Tony Bulandra va fi sărbătorit Miercuri seara la „Bragadiru" de cercul studenţesc ieşan „Mihai Eminescu",

x La Chişinău s'au mai operat şi ieri câteva arestări de comunişti.

x **Inmormântarea pictorului Gh. Popovici.** — Ieri după amează, într'un cadru impresionant, a avut loc înmormântarea pictorului Gheorghe Popovici, fostul rector al Şcolii de Belle-Arte.

După serviciul religios, oficiat de Arhereul Leu Botoşăneanu, au vorbit I. P. S. S. Mitropolitul Pimen şi d-nii Ştefan Dimitrescu, P. Pogonat şi un student al Academiei de arte frumoase.

x TURNEUL FRITZ KORTNER — Peste câteva zile soseşte la Iaşi reputatul actor german Fritz Kortner în frunte cu ansamblul său de 25 persoane.

Marele tragedian va juca la „Sidoli" în una din cele mai bune creaţiuni ale sale, în „Patriotul".

Dealtfel *Fritz Kortner* este cunoscut ieşenilor din interpretarea genială dovedită în primul film vorbit de senzaţie, „Atlantic".

Artistul, care a fost obţinut cu mari sacrificii, va fi desigur obiectul atenţiunei cuvenite din partea ieşenilor.

x **Un fruntaş al baroului** local, imitând exemplul altor doi colegi avocaţi, a intentat divors.

Motivele sunt aceleaşi: o nouă dragoste îi s'a ivit la orizont...

Faptul este viu comentat.

x **D. av. I. Pascal în calitate de procurator al d-lui Avram Iosub din str. Cucu 2, a reclamat parchetului pentru sustragere de sub sechestru pe d. Const. Gheorgiu din str. Marta 14.**

x *Serviciul sanitar rural.*— Ministerul sănătăţii proectează o reorganizare a serviciului sanitar rural.

Se pare că cea mai temeinică organizare se găseşte la Timişoara.

Deaceia ministerul a format o comisiune de medici primari de judeţe, care să cerceteze situaţia la Timişoara şi să înainteze un raport documentat, dându-şi părerea care ar fi cea mai temeinică organizare pentru binele satelor.

Din această comisiune face parte şi d. dr. C. Vasiliu, medicul primar al judeţului Iaşi.

x In şedinţa de Miercuri, consiliul municipal se va ocupa cu chestiunile curente.

Vor urma apoi câteva şedinţae speciale pentru votarea budgetului.

x Grupul Florin Sion a avut eri dimineaţă o consfătuire în vederea atitudinei politice în viitor.

Astăzi d. Florin Sion va avea o întrevedere cu d. Gr. Iunian în urma căreia probabil se va lua o hotărâre decisivă.

x O importantă tranzacţie comercială s'a încheiat zilele acestea la Iaşi. Văduva comerciantului Aba Gottlieb din Belceşti asasinat în împrejurările cunoscute, a cumpărat imobilul d lui R. Pocker din str. C. Negri, ocupat de societatea „Unicon" cu preţul de 2.500.000 lei.

x *Băi de acid carbonic la Iaşi* — La clinicile d-lor profesori Enescu şi Mironescu de a Sft. Spiridon se vor pune în funcţiune băi de acid carbonic. Aparatele pentru producerea acidului au fost aduse. La clinica d-lui profesor Enescu instalaţia e complectă. La acea a d-lui prof. Mironescu urmează a se mai face câteva complectări.

Pentru bolnavii de cord aceste băi înseamnă un mare câştig.

x **Bal cu expoziţie.** — La balul din 4 Martie org. de Reg. 13 în saloanele Cercului Militar, caricaturistul Godel va „trece în revistă" personalităţi din lumea civilă şi militară, prin prizma humoristică a caricaturei şarje.

x La sfârşitul acestei săptămâni, va avea loc conferinţa d-lui prof. dr. Parhon: „Crimă şi nebunie".

Data şi locul se vor anunţa ulterior.

x Dl. *Gr. Iunian* conferenţiază astăzi Luni, ora 6 p. m. în Aula Univesităţii, despre „Restabilizare", conferinţa e organizată de Soc. Cult. Stud. „Moldova Intregită".

x **Dr. Gancevici** *consultă Boale de piept: Luni, Mercuri, Vineri orele 1—4 str. Cismăriei 21.*

EAU DE COLOGNE

Vieux temps

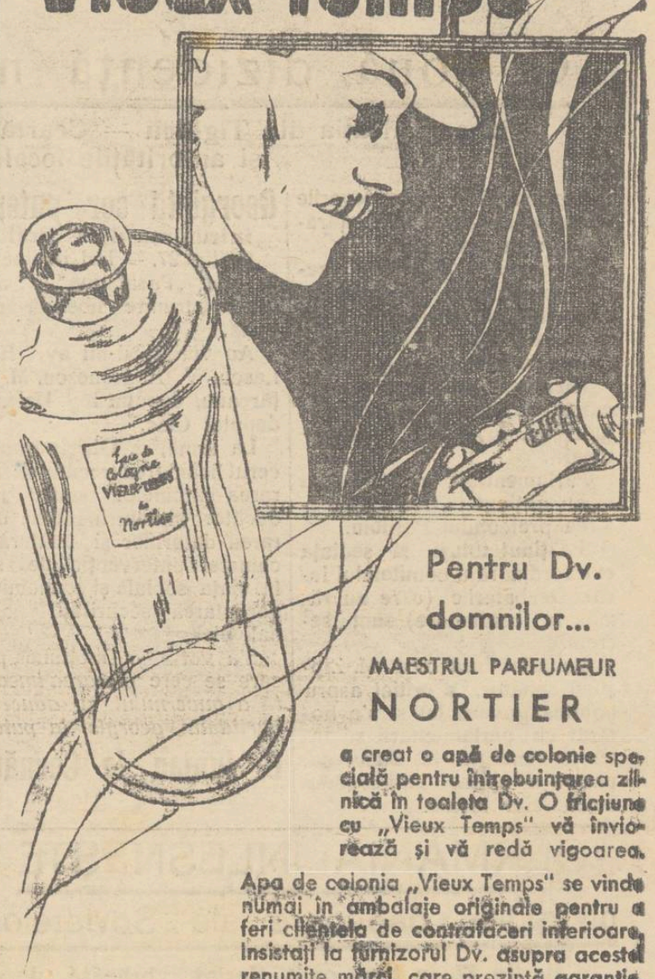

Pentru Dv. domnilor...

MAESTRUL PARFUMEUR

NORTIER

a creat o apă de colonie specială pentru întrebuinţarea zilnică în toaleta Dv. O fricţiune cu „Vieux Temps" vă înviorează şi vă redă vigoarea.

Apa de colonia „Vieux Temps" se vinde numai în ambalaje originale pentru a feri clientela de contrafaceri interioare. Insistaţi la furnizorul Dv. asupra acestei renumite mărci, care prezintă garanţie.

Nortier

Dep. Gen. al parfumeriei NORTIER. Cal. Călăraşi, 45 — Bucureşti

De vânzare la Parfumeria „Elefant", str. Cuza V,odă Parfumeria „Venus" str. Cuza Vodă şi la Parfumeria „Palace" str. Lăpuşneanu.

Mărţişoare moderne

aur şi imitaţiuni fine. Ceasornice de aur, bărbăteşti şi de damă, inele cu pietre veritabile, vinde eftin

Ceasornicăria „Moldova"
B. MILGROM
Iaşi, str. Cuza Vodă 42
Importaţiune directă de la prima sursă.

APA MINERALA NATU
RALĂ FRANCEZĂ
VICHY ETAT

Vichy Celestins

Gută — Diabet — Artritism
ELIMINĂ ACIDUL URIC 2

INSERŢIE*

Suntem rugaţi a înscra următoarele:

Stimată D-nă Anastasia P. Cotoglu,

Ca răspuns la carta postală a Dvs. din 15 | II 1938, vreau să vă descriu trecutul unei familii.

In Asia Mică, jud. Trebizonda, comuna Of, trăia pe vremuri un om de supuşenie turcă de religie ortodoxă, cu numele de Botez Ianou sau Ioan cu pronumele sau numele de familie, Cotidis în greceşte, iar în turceşte Cotanunogli sau mai pe scurt Cotoglu.

Ioan acesta avea trei fii: pe Constantin, Panaiot şi Petru din care Panaiot a plecat în Rusia cu pronumele de Cotanunogli, Constantin a rămas în Turcia cu pronumele de Cotidis, iar Petru a plecat în România cu pronumele de Cotoglu. Petru Cotoglu care era cu proprietăţi în Piaţa Unirei din Iaşi şi cu via în Doi Peri, Bucium, este moşul drept al meu Jean Cotidis care locuiesc în Şoseaua Nicolina, Târguaor, pentru că eu sunt fiul lui Constantin Cotidis, fratele lui Petru Cotoglu.

Pentru aceasta vă rog foarte mult, mătuşă Anastasia, fii mai indulgentă faţă de noi, care suntem nepoţii nostri, de pe urma d-lui Petru Cotoglu şi să nu ne ameninţaţi că am însuşit pronumele străin, (al matale) Vă rog examinaţi bine arborele genialogic ca să vă convingeţi.

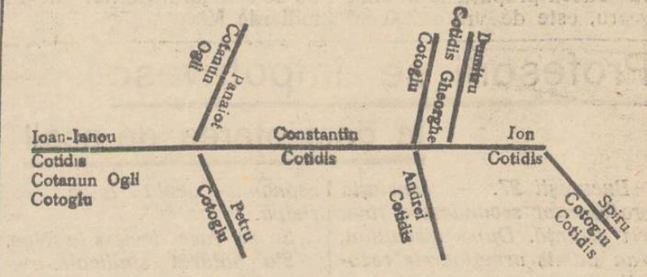

Fratele meu Gheorghe, când a plecat din Turcia, a plecat cu paşaport turcesc cu numele de Cotoglu; iar fiul meu Spiru, născut la Iaşi, este trecut Cotoglu la Starea Civilă, iar la paşaportul grecesc este trecut „Cotoglu zis Cotidis", iar eu de drept şi de apt nepotul Domniei Voastre, fără să-mi însuşesc pronumele altuia, dar purtând numele cel strămoşesc.

Dacă vroiţi să fiţi mai sigură de spusele mele, rog adresaţi-vă Primăriei Comunei Of sau la toţi locuitorii din „Of" care din întâmplare se găsesc stabiliţi actualmente în Iaşi.

Cu stimă, Jean Cotidis

*) Redacţia nu răspunde de conţinut.

Informaţiuni

x Marele specialist în ceasornice de precizie **Leon Goldenberg (Ceasornicăria Palatului)** str. I. C. Brătianu 80 (vis-a-vis str. Mârzescu).

x Schimbarea bruscă a timpului a provocat multe indispoziţiuni, dureri de cap, nevralgii, lombago, dureri gynecologice cari nu trebuesc neglijate ci trebue combătute numai decât. Un cachet sau bulin de Algocratine, este un mijloc sigur de a înlătura aceste indispoziţii supărătoare şi păgubitoare în acelaş timp.

DOCTOR

I. SCHWARTZMAN

Fost asistent al clinicei din Paris

Boli interne şi de copii
Specializat în boli de inimă plămâni şi rinichi.
Diagnosticul afecţiunilor de inimă cu aparatul-Electrocardiograf.
Tratamentul tuberculozei-pulmonare cu pneumothorax artificial.
Injecţiile sclerozante la varice.

Consultă zilnic între 11-1 şi 4-7 d. a Strada Căpitan Păun 10. Telefon 11

ULTIMA ORĂ

ŞTIRI POLITICE

O nouă dizidenţă naţ.-tărănistă

în organizaţia din Tighina — Ceartă între parlamentari şi autorităţile locale

Tighina 27.— Neînţelegerile în organizaţia locală naţ-ţărănistă, s'au agravat.

S'a produs dizidenţa prefectului Porubiu, a primarului Cernăuţeanu şi a altor fruntaşi, care critică aspru atitudinea parlamentarilor.

Dizidenţii au cerut convocarea urgentă a comitetului judeţean, în şedinţă extraordinară.

Parlamentarii au intervenit şi au obţinut la Centru demiterea prefectului Porubiu.

S'a ţinut totuşi, şi şedinţa extraordinară a comitetului local. Dezbaterile (care au rămas în continuare) sunt secrete.

S'a aflat însă că d. M. Zipştein senator, a criticat aspru politica guvernului şi s'a hotărât ca parlamentarii să intervie energic la Bucureşti, pentru a obţine satisfacerea doleanţelor locale.

Georgiştii cer puterea

Intrunirea dela Brăila

Brăila 27. — Ieri dimineaţă, în sala „Pasalaqua" a avut loc o întrunire liberală-georgistă.

Au vorbit d-nii av. Radu Lascu, V. Andronescu, M. Artăreanu, deputat ing. Deleanu, deputat Cloc.

La urmă, d. Gh. Brătianu a cerut lichidarea trecutului; uşurarea sarcinelor pentru producători şi contribuabili; uşurarea datoriilor şi înlăturarea cametei; intervenţia de stat în viaţa socială şi economică; garantarea securităţii naţionale etc.

S'a votat o moţiune prin care se cere *plecarea imediată a guvernului şi aducerea partidului georgist la putere.*

D. Iunian la Cernăuţi

Cernăuţi 27 — In sala „Casei evreeşti" a avut loc ieri o întrunire iunianistă, prezidată de d. profesor Costeanu.

D. Gr. Iunian a rostit o cuvîntare, arătînd nevoia restabilizării monetare. S'a pronunţat împotriva controlului străin şi contra acordului cu Geneva. A preconizat moralizarea vieţii publice; a cerut blîndeţe şi libertate culturală pentru minorităţi etc.

A urmat un banchet la hotel „Palace".

Seara, d. Iunian a plecat spre Iaşi.

*

D. Maniu şi-a informat prietenii că se înapoiază în ţară la 20 Mart.

*

La discuţiunea în Cameră a proectului pentru modificarea legii Mârzescu, s'au înscris 20 oratori.

O FETIŢA DE 8 ANI

în faţa Consiliului de Război

pentru trecere clandestină a frontierei

Consiliul de Război al Corp. IV, va judeca mâne procesul unei micuţe delicvente, acuzată de trecere frauduloasă a frontierei.

In ziua de 28 Ianuarie 1933 autorităţile de la graniţă au arestat pe M. Sider împreună cu fetiţa lui Nina în etate de 8 ani, găsiţi fără acte. Luaţi la cercetare ei au declarat că sunt refugiaţi din Rusia sovietică.

M. Sider este originar din Rădăuţi. In timpul războiului a fost prins prizonier de armatele ruseşti şi deportat în Siberia. Acolo a cunoscut o viaţă de rob. După război a făcut numeroase intervenţii pe lângă guvernul sovietic, ca să fie expatriat, dar n'a fost satisfăcut. Intre timp s'a căsătorit şi a căpătat trei copii.

Totuş dorul de părinţi şi de pământul natal îl mâna mereu să se întoarcă în ţară. Cum soţia sa n'a vrut să-l urmeze, el a luat cu dânsul cel mai drag copil (micuţa Nina) şi s'a hotărât să se reîntoarcă în ţară cu orice sacrificii.

Au trecut graniţa, dar au fost descoperiţi de autorităţi şi trimişi în judecată pentru trecere clandestină a frontierei.

Nina Sideri este cea mai tânără delicventă care a apărut vreodată înaintea Consiliului de război. Justiţia urmează să stabilească dacă cele povestite de Nina şi de tatăl ei sunt adevărate şi dacă venirea lor în ţară nu are alt scop. In apărarea micuţei delicvente pledează d. av. M. Păduraru. Dz.

x Intrebuinţaţi „NARIN" remediu suveran contra gutuaiului, previne şi vindecă orice afecţiune a căilor nazale şi respiratorii. De găsit în tuburi originale la **Farmacia Dr. D. Beceanu, Piaţa Halei Iaşi.** 2

ORA 3

Morator bancar în toată America

New-York 27 -- Din cauza agravării crizei financiare, s'a decretat morator bancar în tot cuprinsul Statelor-Unite.

Parlamentele a 20 state sînt deschise şi discută luarea de măsuri urgente impuse de împrejurări.

O arestare senzaţională

O femeie în haine de ofiţer

Constanţa 27.—O arestare senzaţională s'a făcut în port.

Căpitenia portului a observat un locotenent de marină, care se tot plimba prin birouri. Părând suspect şi nefiind cunoscut de nimeni, ofiţerul a fost arestat şi dus la poliţie.

Acolo s'a constatat cu mare uimire că era vorba... de o femeie, travestită în ofiţer de marină. Cercetările continuă, spre a vedea dacă nu e vorba de o spioană.

Se prelungeşte sesiunea parlamentară

Buc. 27.— Cercurile guvernamentale afirmă că discuţiunile în chestia întocmirii **budgetului** sânt aproape terminate şi că chiar astăzi este probabil să se ajungă la o înţelegere. Insă budgetul va trece cifra de 21 miliarde lei.

*

Se dă ca sigur prelungirea **sesiunii parlamentare** peste data de 18 April (**vacanţa de Paşti**).

Această prelungire e **necesară pentru** discuţiunea şi votarea acordului dela Geneva.

Ciocnirile din Germania

Berlin 27 — O violentă ciocnire s'a produs la Huperstal între comunişti şi naţional-socialişti.

A intervenit şi poliţia. Sânt doi morţi şi trei răniţi. In ciocnirile de stradă dela Hamburg au căzut 17 răniţi.

GERMANIA INLESNEŞTE

obligaţiile debitoare ale Sovietelor

Berlin 27. In timp ce d. Heriot vorbeşte de o alianţă franco-rusă contra Germaniei, Banca Reichului a încheiat o importantă convenţie cu Banca de stat sovietică.

Banca Reichului se obligă a plăti la scadenţă poliţele de stat sovietice. In schimb, Rusia cedează Băncii germane toată producţia de aur din minele ruseşti.

Acest acord provoacă senzaţie.

Războiul în Orientul-extrem

Japonejii înaintează

spre marele zid chinezesc

Londra 27. — Trupele mandciuriene şi japoneze înaintează în sudul provinciei Jehol.

După o puternică pregătire de artilerie, japonejii au ocupat localitatea Kao-Yong.

Invadatorii se apropie repede de marele zid chinezesc.

Mari dificultăţi

la întocmirea bugetului

D. Mironescu mediază între miniştri

Bucureşti 27.— Se menţin dificultăţile la întocmirea Bugetului.

Dl. G. G. Mironescu face oficiul de mediator între d. Madgearu deoparte şi d-nii general Samsonovici, D. R. Ioaniţescu şi D. Gusti de altă parte.

Neînţelegerile cu ministrul armatei au fost aproape înlăturate.

Situaţia este mai grea în ce priveşte bugetul Ministerului sănătăţii. Diferenţa între cifra globală cerută de d. Ioaniţescu şi acea propusă de d. Madgearu, este de vre-o 200 milioane lei.

Dificultăţile cele mai mari se menţin la ministerul instrucţiei,—unde se cer sacrificii extraordinare.

Problema va fi examinată din nou astăzi, într'o conferinţă ministerială.

Se vor revizui din nou bugetele tuturor ministerelor, deoarece la unele departamente nu s'au făcut amputări aproape de loc.

Se speră că până la sfârşitul săptămânii Bugetul general va fi întocmit, soldându-se în jurul cifrei de 21 miliarde lei.

Profesorii se împotrivesc

la desfiinţarea de şcoli

Bucureşti 27. — Asociaţia profesorilor secundari a ţinut ieri şedinţă. După discuţiuni, s'au admis următoarele rezoluţiuni:

Profesorii se împotrivesc la desfiinţarea de şcoli secundare.

Cer respectarea drepturilor câştigate ale profesorilor.

Cer să se facă mai întâi economii acolo unde este risipă.

Se va face demers la Rege.

S'a hotărât sindicalizarea corpului didactic. Iar la nevoe, pentru apărarea drepturilor şcolii şi ale profesorimii, se va recurge la **suspendarea cursurilor** *(greva profesorilor).*

Serbătorirea

primarului Capitalei

Bucureşti 27. — La Cercul Militar a avut loc aseară un banchet de 500 persoane, în onoarea d-lui D. Dobrescu, cu ocazia împlinirei de 4 ani în slujba de primar general al Bucureştiului.

D. prim-ministru Al. Vaida a rostit un discurs, arătând că d. Dobrescu a muncit pentru a face din Bucureşti un oraş modern; şi a reuşit.

Au vorbit şi alţi comeseni, — răspunzându-le tuturor d. Dobrescu.

FRAUDELE

dela Monitorul Oficial

Bucureşti 27 — D. judecător de instrucţie Stănescu instrueşte fraudele dela Monitorul Oficial.

Sâmbătă a fost interogat subdirectorul Traian Botoşăneanu, **acuzat că** a falşificat chitanţe.

Un alt funcţionar a fost trimis de asemenea la parchet.

La Ministerul de interne se studiază modalitatea reorganizării Monitorului Oficial.

x Crema Miraculoasă distruge petele de pe obraz, albeşte şi catifelează pielea, îndu-i o fineţă deosebită şi un parfum delicios. Depozit Farmacia Dr. Rătianu, str. Cuza Vodă 48. Se trimite contra ramburs ori unde s'ar cere.

Chestiuni

care interesează

judeţul Iaşi

Prefectul judeţului, d. prof. V. Petrovanu, s'a întors ieri din Capitală, unde fusese plecat în interesul serviciului.

Intrebat de noi, despre rezultatele deplasării, d-sa a binevoit să ne declare:

— „Am intervenit la Ministerul de interne şi mi s'a aprobat cererea, prorogându-se sesiunea ordinară de primavară a consiliului judeţean până la 20 Martie.

Motivul pentru care am făcut acest demers este că nesosind încă instrucţiunile centrului în ceace priveşte alcătuirea bugetului pe anul 1933—34, această importantă lucrare ce urmează să formeze obiectul principal de desbateri din sesiunea de Martie, nu să fie prezentată la 1 Martie".

Despre audienţa avută la Ministerul agriculturii, d. Petrovanu ne spune:

— „Am obţinut aprobarea pentru lucrările de definitivare a împroprietăririi, precum şi aprobarea trecerii la sătenii a terenurilor disponibile, denumite bunuri mici".

*

D. Petrovanu ne mai spune că odată cu începerea primăverii se va deschide campania de lucru pentru completarea şcoalelor din sate.

Pentru moment s'a aprobat ca pe cheltuiala comunelor Fântânele-Noi şi Gropniţa să se construiască două localuri noui de şcoală în Fântânele şi în Sângeri.

Bineînţeles— a încheiat interlocutorul nostru — judeţul şi-a dat contribuţia sa. REX

ARESTAREA

unui şef de bandă

Poliţia locală a arestat în cursul nopţii pe un îndrăzneţ hoţ, autorul câtorva spargeri comise în ultimul timp la Iaşi. Cel arestat se numeşte Grigore Niculiţă şi locueşte în Şoseaua Nicolina Nr. 15.

La descinderea poliţienească făcută la domiciliul celui arestat s'a găsit un mare număr de obiecte casnice, argintărie, haine, etc. provenite din furturi.

S'a stabilit că Grigore Niculiţă este conducătorul unei bande organizate, care operează prin chei false în tot oraşul având la activul lui numeroase spargeri.

Cercetările sânt conduse de d-nii Vasile Gasparovici şeful biroului judiciar şi comisar Const Vasilu. Se crede că Niculiţă sau un membru al bandei sale n'ar fi străin de furtul de bijuterii ce s'a comis în str. Eternitate. Ancheta continuă. Rep.

INFORMAŢIUNI

x In cercurile politice din Capitală a circulat versiunea că la un moment dat, fusese vorba (al cuma când se fabrică bugetul), de desfiinţarea Universităţii din Iaşi, pentru un timp oare-care; mai bine zis de închiderea Universităţii până când finanţele ţării vor permite redeschiderea ei. Această versiune de altminteri a circulat şi anul trecut, sub guvernul Iorga-Argetoianu, tot în timpul discuţiei bugetului,— fapt care desigur nu se va întâmpla niciodată.

x De la 1 Aprilie a. c., adecă de la funcţionarea noului buget, aflăm că se va schimba denumirea de „profesori" în „maeştri", la Academiile noastre de muzică şi de Belle-Arte. Desigur că aceasta se face în vederea reducerilor de salar.

x Astăzi la ora 3 p. m. M. S. Regele Carol va primi în audienţă pe d. Mihai Negruzzi cunoscutul nostru concetăţean, fost primar al Iaşilor.

x In cercurile ceferiste circulă versiunea că în curând direcţiile de exploatare c. f. r. din ţară vor fi desfiinţate.

Insă în locul direcţiilor de axploatare se vor reînfiinţa inspectoratele de control.

x La Sinagoga Morarilor din str. Labirint cu ocazia sărbătoarei de Roş-Hodeş s'a făcut o rugăciune pentru Rege, Familia regală şi Guvern de către cantorul sinagogii.

x D. Ovid Măcelaru. inspector general de Siguranţă, a convocat eri la o şedinţă pe toţi proprietarii de fabrici din Iaşi. S'a discutat asupra măsurilor ce trebuesc luate la fabrici, pentru preîntâmpinarea unor eventuale dezordini măsuru în conformitate cu legea stării de asediu.

x Administraţia financiară continuă plata pensiilor după itinerariul fixat. Din totalul acredittvelor necesare plăţilor pe Februarie, au sosit până în prezent numai 5.000.000 lei. Pentru salariu nu s'a avizat deocamdată nici un acreditiv.

x Chestura a primit un ordin să confişte ziarul „Paris-Soir" cu data de 12 Februarie.

x Ieri a avut loc adunarea generală a comit. şcolar al şcoalei „Trei Ierarchi" şi s'a ales un nou comitet compus din dl. Ştef. Bârsănescu profesor, dl. I. Vivoschi artist, V. Hordilă şi Ing. Buhman.

x Un botez politic. — Mai mulţi prieteni Naţ-Ţărănişti în frunte cu d. ajut. de primar G. Colcea, s'au întrunit Sâmbătă seara în localul Sectorului Tataraşi pentru a prăznui botezul unui prunc al cărui părinte este un membru devotat al partidului.

După oficierea ceremoniei religioase asistenţa a toastat pentru noul născut. D. Baltă preşedintele sectorului şi iniţiatorul serbării, a luat cel dintâi cuvântul arătând importanţa morală a acestei reuniuni. A vorbit apoi d. G. Colcea care a descris legătura sufletească dintre membri partidului. A vorbit apoi d-nii Negrea, Mihailescu, şi alţii.

x In urma unei noui dispoziţiuni a ministerului de finanţe, preschimbarea monedei metalice de 20 lei cu efigia Voevodului Mihai, —s'a prelungit până la 1 April.

x Adulter — Pe baza unei reclamaţiuni făcută la poliţie de soţia unui cunoscut funcţionar ieşan, d. comisar Eug. Bârzescu şeful circ. I-a a făcut în cursul nopţii, o descindere la o locuinţă în strada Ghica Vodă.

Funcţionarul respectiv a fost surprins în flagrant delict de adulter cu o tânără doamnă din acea stradă.

S'au încheiat actele cuvenite.

x Astăzi Luni 27 c. ora 8 jum. seara, are loc în sala de curs a Clinicei Infantile, şedinţa Soc. de Pediatrie. La ordinea zilei: alegerea comitetului pe 1933 şi diferite comunicări ştiinţifice. Domnii membri sunt rugaţi a lua parte în număr cât mai mare. Fiind a doua şedinţă pentru alegerea comitetului, alegerea se va face cu ori-câţi membri vor fi prezenţi.

x **Incendii.**—Copiii văduvei Maria Gh. Lazăr din Ţiganaşi, jucându-se cu focul din sobă, au provocat un incendiu, care a distrus casa.

— Tot din cauza unei imprudenţe, a ars şi casa sătenului Teodor Olaru din Poeni.

x **Accident.** — Locuitorul Const Humă din Vlădeni-Şipote, se întorcea ieri dela pădure cu un car încărcat cu lemne. La un moment dat, vechiculul s'a răsturnat în şanţul dela marginea şoselei şi nefericitul sătean şi-a găsit moartea.

x Durerile de cap provenite din insomnii sau după nopţi de petrecere dispar cu **DALIN.** După prima cachetă luată, organizmul este reconfortat şi te simţi bine dispus. **Depozit Farmacia Dr. D. Beceanu, Piaţa Halei Iaşi.** 1

Spectacolul de senzaţie

cu

Fritz Kortner

va fi un adevărat Regal Artistic.

Biletele se iau cu asalt şi publicul este rugat aşi reţine locurile spre a evita aglomeraţia din ziua reprezentaţiei.

Patriotul

celebra dramă în care va juca marele tragedian este cea mai uriaşă creaţie din toată cariera sa.

De consumau cafeaua „MOCA"
Aşa precum Profetu-a zis,
De sigur că Adam cu Eva
Şi azi ar fi în Paradis.

VÂND motor electric A.E. G. un cal de 220 | 380. „Urania" Săulescu 7.

PIERDUT buletinul biroului de populaţie Iaşi cu No. 9972 din 10 Mai 1921. Il declar nul şi fără valoare în mâinile ori cui s'ar afla.
IANCU BRAUCHFELD

DOCTOR CASSVAN consultă str. Elena Doamna 20, orele 2-6, 8-9½.

Sticlăria HIRSCHENSOHN, Panu 39 vinde aparate Radio Philips preţurile fabricei.

Magazinul TRANDAFIRUL ROŞ a primit: cămăşi, cravate, ciorapi, prosoape pijamale.

RODICA NESTORESCU Profesoară Academie predă lecţii canto domiciliu, B-dul Elisabeta 3.

GUSTAŢI vinurile superioare la „6 BUTOAIE" str. Uzinei 4. Preţuri reduse.

FLORAR

cu bune referinţe angajează Fabrica Ţesătura Iaşi strada Socola 137.

DE INCHIRIAT

Două prăvălii cu 5 camere, împreună sau separat în

str. Ştefan c. Mare 40

Informaţiuni la **Max Flügelmann**, Iaşi, **str. Lozonski** No. 8.

DOCTOR
M. MATASARU
Specialisat la Paris—fost asistent de spital la Paris
Boli Interne
INIMĂ, PLĂMÂNI
şi tratamentul tuberculozei pulmonare cu Pneumatorax artificial
Str. Mârzescu 16 (parter)
Cons. 9-10 a. m. şi 3-6 p. m.

Vechea fabrică de mezeluri
LEIBOVICI
Str. V. Lupu 98
a aprovizionat cele două sucursale, din
Piaţa Halei şi Piaţa Sf. Spiridon
cu un mare depozit de mezeluri foarte fine şi proaspete.
Incercaţi şi vă veţi convinge

Astăzi la SIDOLI
Cel mai bun program din toată stagiunea.
2 Premiere Divine

Apres L'Amour
DUPĂ IUBIRE
de Pierre Wolf şi Henry Duvernois, film superb vorbit în limba franceză de Gaby Morlay şi neîntrecutul film poliţist german

Un Proces Senzaţional
cu Paul Richter Grigore Chmara, Elen Richter, Elga Bing, Fritz Kampers
Complectare:
JURNALUL SONOR FOX

TYP
PURGATIV IDEAL
CURAŢĂ
PLĂCUT şi BINE
STOMACU şi INTESTINE
După o masă bogată, după un chef la o stricare a stomacului şi contra ori-cărei indispoziţie datorite unei rele şi grea mistuiri, purgativul TYP este de nepreţuit.
DE AVUT PRETUTINDENI